



Asociația GAL  
Someș Transilvan

CIF: 2805798, Cont bancar: RO29CECECJ1430RON0685107  
BONȚIDA, str. Mihai Eminescu, nr. 446, com. Bonțida, jud. Cluj



## APEL DE SELECȚIE

Asociația GAL Someș Transilvan anunță lansarea în perioada  
**09.02.2018 - 12.03.2018**  
a sesiunii de cereri de proiecte pentru

**Măsura M4/6A - Înfiiințarea activităților neagricole**

Data publicării: 09.02.2018

Numărul de referință al sesiunii cererii de proiecte:

Măsura M4/6A - 1/09.02.2018

### Cuprins

Data lansării apelului de selecție: .....	2
Data limită de depunere a proiectelor: .....	2
Locul și intervalul orar în care se pot depune proiectele: .....	2
Fondul disponibil pentru această sesiune: .....	2
Model Cerere de Finanțare: .....	2
Documente justificative pe care trebuie să le depună solicitantul odată cu depunerea proiectului în conformitate cu cerințele fișei măsurii din SDL și ale Ghidului Solicitantului: .....	2
Cerințele de conformitate și eligibilitate pe care trebuie să la îndeplinească solicitantul, și criteriile de selecție cu punctajele aferente: .....	5
PROCEDURA DE EVALUARE ȘI SELECȚIE A PROIECTELOR DEPUSE ÎN CADRUL SDL .....	34
Data și modul de anunțare a rezultatelor procesului selecție: .....	37
Alte informații pe care GAL le consideră relevante: .....	38
Date de contact unde solicitanții pot obține informații detaliate: .....	38



Asociația GAL  
Someș Transilvan

CIF: 2805798, Cont bancar: RO29CECECJ1430RON0685107  
BONȚIDA, str. Mihai Eminescu, nr. 446, com. Bonțida, jud. Cluj



## Data lansării apelului de selecție:

09.02.2018

## Data limită de depunere a proiectelor:

12.03.2018

## Locul și intervalul orar în care se pot depune proiectele:

Biroul GAL Someș Transilvan, din loc. Bonțida, str. Mihai Eminescu nr. 446 în intervalul orar 09:00-14:00 de luni până joi, iar vineri între orele 09:00-12:00

## Fondul disponibil pentru această sesiune:

150.000 euro

Cuquantumul sprijinului va fi de 30.000 de euro/proiect și va fi acordat sub formă de primă, în două tranșe astfel:

- 70% din cuquantumul sprijinului la semnarea deciziei de finanțare;
- 30% din cuquantumul sprijinului se va acorda cu condiția implementării corecte a planului de afaceri, fără a depăși cinci ani de la semnarea deciziei de finanțare.

## Model Cerere de Finanțare:

Versiunea editabilă a Cererii de finanțare se regăsește în Anexa 1 la prezentul apel de selecție

## Documente justificative pe care trebuie să le depună solicitantul odată cu depunerea proiectului în conformitate cu cerințele fișei măsurii din SDL și ale Ghidului Solicitantului:

### 1. Plan de afaceri

**2.1 Situațiile financiare** (bilanț – formularul 10, contul de profit și pierderi - formularul 20, formularele 30 și 40), precedente anului depunerii proiectului înregistrate la Administrația Financiară în care rezultatul operațional (rezultatul de exploatare din contul de profit și pierdere - formularul 20) să fie pozitiv (inclusiv 0). În cazul în care solicitantul este înființat cu cel puțin doi ani financiari înainte de anul depunerii cererii de finanțare, se vor depune ultimele două situații financiare. Excepție fac întreprinderile înființate în anul depunerii cererii de finanțare.

**sau**

**2.2 Declarație** privind veniturile realizate din România în anul precedent depunerii proiectului, înregistrată la Administrația Financiară (formularul 200) însoțită de Anexele la formular



Asociația GAL  
Someș Transilvan

CIF: 2805798, Cont bancar: RO29CECECJ1430RON0685107  
BONȚIDA, str. Mihai Eminescu, nr. 446, com. Bonțida, jud. Cluj



și/sau

**2.3 Declarația privind veniturile din activități agricole** impuse pe norme de venit (formularul 221), document obligatoriu de prezentat la depunerea cererii de finanțare;

sau

**2.4 Declarația de inactivitate** înregistrată la Administrația Financiară, în cazul solicitanților care nu au desfășurat activitate anterior depunerii proiectului.

**3. Documente pentru terenurile și clădirile aferente obiectivelor prevăzute în Planul de afaceri :**

**3.1 Pentru proiectele care presupun realizarea de lucrări de construcție sau achiziția de**

**utilaje/echipamente cu montaj**, se va prezenta înscrisul

care să certifice, după caz:

- a) Dreptul de proprietate privată
- b) Dreptul de concesiune
- c) Dreptul de suprafață;

Actele doveditoare ale dreptului de proprietate privată, reprezentate de înscrisurile constatatoare ale unui act juridic civil, jurisdicțional sau administrativ

cu efect constitutiv translativ sau declarativ de proprietate, precum:

- Actele juridice translative de proprietate, precum contractele de vânzare-cumpărare, donație, schimb, etc;

- Actele juridice declarative de proprietate, precum împărțeala judiciară sau tranzacția;

- Actele jurisdicționale declarative, precum hotărârile judecătorești cu putere de res judicata, de partaj, de constatare a uzucapiunii imobiliare, etc.

- Actele jurisdicționale, precum ordonanțele de judecată

În cazul contractului de concesiune pentru clădiri, acesta va fi însoțit de o adresă emisă de concedent care să specifice dacă pentru clădirea concesionată există solicitări privind retrocedarea.

**În cazul contractului de concesiune pentru terenuri**, acesta va fi însoțit de o adresă emisă de concedent care să specifice:

- suprafața concesionată la zi - dacă pentru suprafața concesionată există solicitări privind

retrocedarea sau diminuarea și dacă da, să se menționeze care este suprafața supusă acestui proces;

- situația privind respectarea clauzelor contractuale, dacă este în graficul de realizare a investițiilor prevăzute în contract, dacă concesionarul și-a respectat graficul de plată a redevenței și alte clauze

**Documentele de la pct. 3.1(a,b și c) de mai sus vor fi însoțite de:**

- documente cadastrale și documente privind înscrierea imobilelor în evidențele de cadastru și carte funciară (extras de carte funciară pentru informare din care să rezulte înscrierea dreptului în cartea funciară, precum și încheierea de carte funciară emisă de OCPI), în termen de valabilitate la data depunerii (emis cu maxim 30 de zile înaintea depunerii proiectului).

**3.2 Pentru proiectele care propun doar dotare, achiziție de mașini și/sau utilaje fără montaj** sau al căror montaj nu necesită lucrări de construcții și/sau lucrări de intervenții asupra instalațiilor existente (electricitate, apă, canalizare, gaze, ventilație, etc.), se vor prezenta înscrisuri valabile pentru o perioadă (calculată în ani) cel puțin egală cu perioada de derulare a proiectului începând cu anul depunerii cererii de finanțare care să certifice, după caz:

- a) dreptul de proprietate privată,
- b) dreptul de concesiune,
- c) dreptul de suprafață,
- d) dreptul de uzufruct;
- e) dreptul de folosință cu titlu gratuit;
- f) împrumutul de folosință (comodat);



Asociația GAL  
Someș Transilvan

CIF: 2805798, Cont bancar: RO29CECECJ1430RON0685107  
BONȚIDA, str. Mihai Eminescu, nr. 446, com. Bonțida, jud. Cluj



g) dreptul de închiriere / locațiune

De ex.: contract de cesiune, contract de concesiune, contract de locațiune/închiriere, contract de comodat.

**În cazul în care documentele de la pct. 3.2(a,b,c,d,e,f și g) nu sunt depuse în formă autentică sau nu sunt emise de o autoritate publică sau nu sunt hotărâri judecătorești acestea vor fi însoțite de:**

Documente cadastrale și documente privind înscrierea imobilelor în evidențele de cadastru și carte funciară (extras de carte funciară pentru informare din care să rezulte înscrierea dreptului în cartea funciară, precum și încheierea de carte funciară emisă de OCPI), în termen de valabilitate la data depunerii (emis cu maxim 30 de zile înaintea depunerii proiectului).

**În situația în care imobilul pe care se execută investiția** nu este liber de sarcini (ipotecat în vederea constituirii unui credit) se va depune acordul creditorului privind execuția investiției și graficul de rambursare a creditului

**4. Extras din Registrul agricol** - în copie cu ștampila primăriei și mențiunea "Conform cu originalul" pentru dovedirea calității de membru al gospodăriei agricole, care desfășoară activitate agricolă pe suprafețe de teren mai mici de 0,3 ha

**5.** Pentru întreprinderile care au autorizat/autorizate codul/codurile CAEN propus/propuse prin proiect se solicită obligatoriu o **Declarație întocmită și asumată prin semnătură de un expert contabil**, din care să reiasă faptul că întreprinderea nu a desfășurat niciodată activitatea/activitățile pentru care a solicitat finanțare și/sau din care să rezulte că veniturile din activități agricole reprezintă cel puțin 50% din veniturile de exploatare ale solicitantului.

**6. Copia actului de identitate** pentru reprezentantul legal de proiect (asociat unic/asociat majoritar/administrator/PFA, titular II, membru IF).

**7. Documente care atestă forma de organizare a solicitantului.**

**7.1 Hotărâre judecătorească** definitivă pronunțată pe baza actului de constituire și a statutului propriu în cazul Societăților agricole, însoțită de Statutul Societății agricole;

**7.2 Act constitutiv** pentru Societatea cooperativă agricolă.

**8.1 Certificat de cazier judiciar** al solicitantului - persoană juridică

**8.2 Certificat de cazier judiciar** al reprezentantului legal - persoană fizică

**9.1 Certificat de atestare fiscală pentru întreprindere**

**9.2 Certificat de atestare fiscală pentru reprezentantul legal;**

CertIFICATELE vor fi emise de către Direcția Generală a Finanțelor Publice și de primăriile pe raza cărora își au sediul social și punctele de lucru (numai în cazul în care solicitantul este proprietar asupra imobilelor) și, dacă este cazul, graficul de reșalonare a datoriilor către bugetul consolidat.

**10. Declarație privind încadrarea** în categoria micro-întreprinderilor/întreprinderilor mici (Anexa 6.1 din Ghidul solicitantului). Aceasta trebuie să fie semnată de persoana autorizată să reprezinte întreprinderea.

**11. Declarație pe propria răspundere a solicitantului privind respectarea regulii de cumul** a ajutoarelor de minimis (Anexa 6.2 din Ghidul Solicitantului)

**12. Declarație pe propria răspundere** a solicitantului privind neîncadrarea în categoria "firme în dificultate" (Anexa 6.3 din Ghidul Solicitantului), semnată de persoana autorizată să reprezinte întreprinderea, conform legii. Declarația va fi dată de toți solicitanții cu excepția PFA-urilor, întreprinderilor individuale, întreprinderilor familiale și a societăților cu activitate de mai puțin de 2 ani fiscali.

**13. Declarație pe propria răspundere** a solicitantului că nu a beneficiat de servicii de consiliere prin M 02 (Anexa 6.4 din Ghidul Solicitantului)

**14. Adresă emisă de instituția financiară** (bancă/trezorerie) din care să rezulte denumirea și adresa



Asociația GAL  
Someș Transilvan

CIF: 2805798, Cont bancar: RO29CECECJ1430RON0685107  
BONȚIDA, str. Mihai Eminescu, nr. 446, com. Bonțida, jud. Cluj



băncii precum și codul IBAN al contului în care se derulează operațiunile cu AFIR aferente proiectului FEADR.

**16. Certificat de cazier fiscal** al solicitantului

**17. Declarație pe proprie răspundere** că nici solicitantul și nici un alt membru al gospodăriei nu a mai solicitat în aceeași sesiune/beneficiat de sprijin financiar nerambursabil forfetar pe SM 6.2 sau M4/6A Înființarea activităților neagricole

**18. Alte documente**

## Cerințele de conformitate și eligibilitate pe care trebuie să la îndeplinească solicitantul, și criteriile de selecție cu punctajele aferente:

1. Solicitantul a utilizat ultima variantă de pe site-ul GAL a Cererii de Finanțare?  
DA  sau NU
2. Dosarul Cererii de Finanțare este legat, iar documentele pe care le conține sunt numerotate de către solicitant?  
DA  sau NU
3. Copia scanată a documentelor atașate Cererii de finanțare este prezentată alături de forma electronică a cererii de finanțare?  
DA  sau NU
4. Dosarul original al cererii de finanțare corespunde cu copia pe suport hârtie și cea electronică?  
DA  sau NU
5. Cererea de Finanțare este completată, semnată și ștampilată de solicitant?  
DA  sau NU
6. Solicitantul a completat lista documentelor anexe obligatorii și cele impuse de tipul măsurii?  
DA  sau NU
7. Solicitantul a bifat punctele corespunzătoare proiectului, din Declarația pe propria răspundere a solicitantului ?  
DA  sau NU

A. VERIFICAREA ELIGIBILITĂȚII SOLICITANTULUI			
1. Verificarea eligibilității solicitantului	Documente verificate		
	DA	NU	NU ESTE CAZUL
1.1 Solicitantul este înregistrat în Registrul debitorilor AFIR, atât pentru Programul SAPARD cât și pentru FEADR?	<input type="checkbox"/>	<input type="checkbox"/>	



# Asociația GAL Someș Transilvan

CIF: 2805798, Cont bancar: RO29CECECJ1430RON0685107  
BONȚIDA, str. Mihai Eminescu, nr. 446, com. Bonțida, jud. Cluj



1.2 Solicitantul (inclusiv asociații / acționarii acestuia aflați în acționariatul altor persoane juridice) a depus mai mult de un proiect sau a mai beneficiat de sprijin în cadrul sub-măsurii 6.2 sau pentru același tip de finanțare prin sub-măsura 19.2?	<input type="checkbox"/>	<input type="checkbox"/>	<input type="checkbox"/>
1.3 Solicitantul și-a însușit în totalitate angajamentele luate în Declarația pe proprie răspundere secțiunea (F) din CF?	<input type="checkbox"/>	<input type="checkbox"/>	<input type="checkbox"/>
1.4 a) Solicitantul a propus prin Planul de afaceri activități aferente unui/unor cod/coduri CAEN care este/a fost sunt/au fost autorizat/autorizate la ONRC înainte de depunerea cererii de finanțare și nu a depus o Declarație întocmită și asumată prin semnătură de către un expert contabil, din care să reiasă faptul că întreprinderea nu a desfășurat niciodată activitatea/activitățile pentru care solicită finanțare ?	<input type="checkbox"/>	<input type="checkbox"/>	<input type="checkbox"/>
1.4 b) Solicitantul detine parti sociale in alte societati care isi desfasoara activitatea in baza aceluasi/acelorasii cod/coduri CAEN autorizat/autorizate la ONRC ca si cele propuse prin Cererea de Finanțare/ Planul de Afaceri sau a unor coduri CAEN aferente unor activitati complementare autorizate la ONRC?	<input type="checkbox"/>	<input type="checkbox"/>	<input type="checkbox"/>
<b>B. VERIFICAREA CONDIȚIILOR DE ELIGIBILITATE ALE PROIECTULUI</b>			
EG1 Solicitantul aparține categoriei de solicitanți eligibili?	<input type="checkbox"/>	<input type="checkbox"/>	<input type="checkbox"/>
EG2 Planul de afaceri prevăzut conține cel puțin: (i) situația economică inițială a persoanei, a microîntreprinderii sau a întreprinderii mici care solicită sprijinul; (ii) etapele și obiectivele pentru dezvoltarea noilor activități ale persoanei sau ale exploatației agricole, ale microîntreprinderii sau ale întreprinderii mici; (iii) detalii privind acțiunile necesare pentru dezvoltarea activităților persoanei sau ale exploatației agricole, ale microîntreprinderii sau ale întreprinderii mici, cum ar fi investițiile, formarea sau consilierea.	<input type="checkbox"/>	<input type="checkbox"/>	<input type="checkbox"/>
EG3 Proiectul prevede acordarea sprijinului în cel puțin două rate pe o perioadă de maximum cinci ani.	<input type="checkbox"/>	<input type="checkbox"/>	<input type="checkbox"/>
<b>În vederea verificării punctelor 1.1, 1.2, GAL solicită printr-o adresă informațiile necesare de la AFIR.</b>			
<b>VERIFICAREA CRITERIILOR DE ELIGIBILITATE SUPLIMENTARE STABILITE DE CĂTRE GAL</b>			
EG4 Investiția trebuie să se încadreze în cel puțin unul din tipurile de activități sprijinite prin sub-măsură;	<input type="checkbox"/>	<input type="checkbox"/>	<input type="checkbox"/>
EG5 Localizarea proiectului pentru care se solicită finanțare trebuie să fie pe teritoriul GAL	<input type="checkbox"/>	<input type="checkbox"/>	<input type="checkbox"/>
EG6 Întreprinderea nu trebuie să fie în dificultate în conformitate cu Linii directe privind ajutorul de stat pentru salvarea și restructurarea întreprinderilor în dificultate;	<input type="checkbox"/>	<input type="checkbox"/>	<input type="checkbox"/>
EG6 Implementarea planului de afaceri trebuie să înceapă în cel mult 9 luni de la data deciziei de acordare a sprijinului.	<input type="checkbox"/>	<input type="checkbox"/>	<input type="checkbox"/>
EG7 Înaintea solicitării celei de-a doua tranșe de plată, solicitantul face dovada desfășurării activităților comerciale	<input type="checkbox"/>	<input type="checkbox"/>	<input type="checkbox"/>



# Asociația GAL Someș Transilvan

CIF: 2805798, Cont bancar: RO29CECECJ1430RON0685107  
BONȚIDA, str. Mihai Eminescu, nr. 446, com. Bonțida, jud. Cluj



prin producția comercializată sau prin activitățile prestate, în procent de minim 30% din valoarea primei tranșe de plată (cerința va fi verificată în momentul finalizării implementării planului de afaceri);			
<b>C. Valoarea sprijinului financiar este stabilită corect: Maximum 30.000 euro</b>	<input type="checkbox"/>	<input type="checkbox"/>	
<b>D. Solicitantul a creat condiții artificiale necesare pentru a beneficia de plăți (sprijin) și a obține astfel un avantaj care contravine obiectivelor măsurii?</b>	<input type="checkbox"/>	<input type="checkbox"/>	<input type="checkbox"/>
<b>E. VERIFICAREA CRITERIILOR DE SELECȚIE APLICATE DE CĂTRE GAL</b>			
<b>1. Proiecte care prevăd urmarea unui curs de specializare/perfecționare în domeniul investiției</b>	<input type="checkbox"/>	<input type="checkbox"/>	<input type="checkbox"/>
<b>2. Principiul grupurilor de beneficiari</b> Beneficiarii care îndeplinesc ambele criterii, vor fi punctați o singură dată.	<input type="checkbox"/>	<input type="checkbox"/>	<input type="checkbox"/>
<b>a. Proiecte implementate de fermieri</b>	<input type="checkbox"/>	<input type="checkbox"/>	<input type="checkbox"/>
<b>b. Proiecte implementate de structuri de economie socială</b>	<input type="checkbox"/>	<input type="checkbox"/>	<input type="checkbox"/>
<b>3. Principiul domeniilor prioritare SDL</b>	<input type="checkbox"/>	<input type="checkbox"/>	<input type="checkbox"/>
a. Proiecte în activități recreative/sportive (inclusiv turistice)	<input type="checkbox"/>	<input type="checkbox"/>	<input type="checkbox"/>
b. Proiecte în agroturism	<input type="checkbox"/>	<input type="checkbox"/>	<input type="checkbox"/>
c. Proiecte în activități productive	<input type="checkbox"/>	<input type="checkbox"/>	<input type="checkbox"/>
d. Proiecte ce vizează servicii din sectoarele cu potențial de creștere	<input type="checkbox"/>	<input type="checkbox"/>	<input type="checkbox"/>
<b>4. Proiecte care își propun crearea de locuri de muncă</b>	<input type="checkbox"/>	<input type="checkbox"/>	<input type="checkbox"/>
a. 1 loc de muncă	<input type="checkbox"/>	<input type="checkbox"/>	<input type="checkbox"/>
b. 2 locuri de muncă	<input type="checkbox"/>	<input type="checkbox"/>	<input type="checkbox"/>
<b>5. Proiecte care prevăd angajarea persoanelor din grupuri vulnerabile</b>	<input type="checkbox"/>	<input type="checkbox"/>	<input type="checkbox"/>
<b>6. Proiecte inovative</b>	<input type="checkbox"/>	<input type="checkbox"/>	<input type="checkbox"/>
a. Introducerea unor metode noi de comercializare a produselor/serviciilor: e-shop/sau alte metode similare	<input type="checkbox"/>	<input type="checkbox"/>	<input type="checkbox"/>
b. Înregistrarea unei mărci proprii, demonstrată la finalizarea implementării proiectului prin prezentarea certificatului OSIM	<input type="checkbox"/>	<input type="checkbox"/>	<input type="checkbox"/>
<b>7. Proiecte cu un nivel ridicat de calitate al Planului de Afaceri care va fi stabilit în funcție de producția comercializată sau activitățile</b>	<input type="checkbox"/>	<input type="checkbox"/>	<input type="checkbox"/>



# Asociația GAL Someș Transilvan

CIF: 2805798, Cont bancar: RO29CECECJ1430RON0685107  
BONȚIDA, str. Mihai Eminescu, nr. 446, com. Bonțida, jud. Cluj



prestate			
c. 40% din prima tranșă	<input type="checkbox"/>	<input type="checkbox"/>	<input type="checkbox"/>
d. 50% din prima tranșă	<input type="checkbox"/>	<input type="checkbox"/>	<input type="checkbox"/>
<p><b>PUNCTAJUL MINIM</b> admis la finanțare este de <b>40 puncte</b>.</p> <p><b>DEPARTAJAREA PROIECTELOR CU ACELAȘI PUNCTAJ:</b></p> <p>Selecția proiectelor se face în ordinea descrescătoare a punctajului de selecție în cadrul alocării disponibile pentru sesiunea de selecție, iar pentru proiectele cu același punctaj, departajarea se va face în ordinea următoarelor priorități:</p> <ol style="list-style-type: none"><li>1. Proiecte care își propun crearea de noi locuri de muncă Nr. Locuri de muncă create: .....</li><li>2. Proiecte inovative NU <input type="checkbox"/> DA <input type="checkbox"/></li><li>3. Proiecte care propun activități recreative/sportive (inclusiv turistice, altele decât agroturism) NU <input type="checkbox"/> DA <input type="checkbox"/></li><li>4. Proiecte ce vizează servicii din sectoarele cu potențial de creștere NU <input type="checkbox"/> DA <input type="checkbox"/></li><li>5. Proiecte care propun investiții în agroturism NU <input type="checkbox"/> DA <input type="checkbox"/></li><li>6. Proiecte în activități productive NU <input type="checkbox"/> DA <input type="checkbox"/></li><li>7. Proiecte care vizează prestarea de servicii NU <input type="checkbox"/> DA <input type="checkbox"/></li></ol> <p>În cazul proiectelor cu același punctaj și aceeași prioritate, departajarea acestora se va face în ordinea descrescătoare a procentului propus în Planul de afaceri pentru produsele comercializate/serviciile prestate.</p> <p><b>PROCENTUL ASUMAT DE SOLICITANT:</b> ..... %</p>			
SE MENTINE STATUTUL DE PROIECT SELECTAT?	DA	DA cu observații*	NU**
	<input type="checkbox"/>	<input type="checkbox"/>	<input type="checkbox"/>

\* se vor completa documentele care au stat la baza deciziei de menținere a statutului de proiect selectat (Erată la Raportul de selecție, decizia forului de control MADR, adresa





# Asociația GAL Someș Transilvan

CIF: 2805798, Cont bancar: RO29CECECJ1430RON0685107  
BONȚIDA, str. Mihai Eminescu, nr. 446, com. Bonțida, jud. Cluj



DGDR - AM PNDR), în cazul proiectelor pentru care au fost transmise Note de atenționare privind criteriile de selecție

\*\* se vor preciza documentele care modifică statutul de proiect selectat

OBSERVAȚII:

.....  
.....  
.....

VERIFICAREA PE TEREN	DA	NU	NU ESTE CAZUL
	<input type="checkbox"/>	<input type="checkbox"/>	<input type="checkbox"/>



Asociația GAL  
Someș Transilvan

CIF: 2805798, Cont bancar: RO29CECECJ1430RON0685107  
BONȚIDA, str. Mihai Eminescu, nr. 446, com. Bonțida, jud. Cluj



**DECIZIA REFERITOARE LA PROIECT  
PROIECTUL ESTE:**

- ELIGIBIL ȘI SELECTAT**
- ELIGIBIL ȘI NESELECTAT**
- NEELIGIBIL**

***În cazul proiectelor neeligibile se va completa rubrica Observații cu toate motivele de neeligibilitate ale proiectului.***

*Expertul care întocmește Fișa de verificare își concretizează verificarea prin înscrierea unei bife („/”) în căsuțele/câmpurile respective. Persoana care verifică munca expertului certifică acest lucru prin înscrierea unei linii oblice („\”) de la stânga sus spre dreapta jos, suprapusă peste bifa expertului.*

**Observatii:**

Se detaliază pentru fiecare criteriu de eligibilitate care nu a fost îndeplinit, motivul neeligibilității, dacă este cazul, motivul reducerii valorii eligibile sau a valorii publice, dacă este cazul);

.....  
.....  
.....

Verificat de: Expert 2 .....

Nume/Prenume ..... Semnătura

DATA.....

Întocmit de: Expert 1 .....

Nume/Prenume ..... Semnătura

DATA.....



Asociația GAL  
Someș Transilvan

CIF: 2805798, Cont bancar: RO29CECEJ1430RON0685107  
BONȚIDA, str. Mihai Eminescu, nr. 446, com. Bonțida, jud. Cluj



## METODOLOGIA DE VERIFICARE

### A. Metodologie de aplicat pentru verificarea condițiilor de eligibilitate

DOCUMENTE DE PREZENTAT	PUNCTE DE VERIFICAT IN DOCUMENTE
<p>1.1 Solicitantul este înregistrat în Registrul debitorilor AFIR, atât pentru Programul SAPARD cât și pentru FEADR</p> <p>Documente verificate :</p> <p>Declarația pe propria răspundere a solicitantului din secțiunea F din cererea de finanțare.</p>	<p>Expertul verifică dacă solicitantul este înscris cu debite în Registrul debitorilor pentru SAPARD și FEADR, aflat pe link-ul \\alpaca\Debite</p> <p>În situația în care solicitantul este înscris în Registrul debitorilor, expertul va tipări și anexa pagina privind debitul, inclusiv a dobânzilor și a majorărilor de întârziere ale solicitantului. Dacă solicitantul nu a bifat în declarație acest punct, expertul solicită acest lucru prin E3.4L și doar în cazul în care solicitantul refuză să își asume angajamentele corespunzătoare proiectului, expertul bifează NU, motivează poziția sa în liniile prevăzute în acest scop la rubrica „Observatii” și cererea va fi declarată neeligibilă.</p> <p>În cazul în care solicitantul își asumă acest angajament în urma solicitării, semnează și ștampilează, după caz, declarația, expertul va bifa “DA”, cererea fiind declarată eligibilă.</p> <p>În cazul în care solicitantul nu a semnat și după caz ștampilat declarația pe propria răspundere din secțiunea F, expertul solicită acest lucru prin E3.4L și doar în cazul în care solicitantul refuză să își asume angajamentele corespunzătoare proiectului, expertul bifează NU, motivează poziția sa în liniile prevăzute în acest scop la rubrica „Observatii” și cererea va fi declarată neeligibilă.</p> <p>În etapa prevăzută la SECȚIUNEA II punctul D: Verificarea conformității și eligibilității documentelor solicitate în vederea contractării expertul va verifica dacă beneficiarul a depus „Dovada achitării integrale a datoriei față de AFIR, inclusiv dobânzile și majorările de întârziere (dacă este cazul)” în termenul precizat în notificarea AFIR privind selectarea cererii de finanțare și semnarea contractului de</p>



# Asociația GAL Someș Transilvan

CIF: 2805798, Cont bancar: RO29CECECJ1430RON0685107  
BONȚIDA, str. Mihai Eminescu, nr. 446, com. Bonțida, jud. Cluj



	finanțare.
<p>1.2. Solicitantul (inclusiv asociații / actionarii acestuia aflat în acționariatul altor persoane juridice) a depus mai mult de un proiect sau a mai beneficiat de sprijin în cadrul sub-măsurii 6.2 sau pentru același tip de finanțare prin sub-măsura 19.2?</p>	<p>1.2.2. Expertul verifică în Registrul electronic al aplicațiilor (Cererilor de Finanțare) dacă solicitantul (inclusiv asociații și acționarii acestuia aflat în acționariatul altor persoane juridice) se regăsește în sistem cu mai mult de un proiect depus sau cu mai mult de un proiect selectat (și neretras), în cadrul submăsurii 6.2 sau în cadrul submăsurii 19.2 - "Implementarea Strategiilor de Dezvoltare Locală", cu același tip de finanțare forfetară (similar cu sub-măsura 6.2).</p> <p>Dacă DA, cererea de finanțare va fi declarată neeligibilă.</p> <p>Se va verifica în sistemul RECOM online, acționariatul solicitantului (actionarii / asociații acestuia) și dacă aceștia se regăsesc în alte societăți. În situația în care asociații / acționarii solicitantului se regăsesc între asociații / acționarii altor persoane juridice care au solicitat finanțare prin submăsura 6.2, inclusiv pentru același tip de finanțare prin submăsura 19.2 (similar cu sub-măsura 6.2).</p> <p>Dacă DA, cererea de finanțare va fi declarată neeligibilă.</p> <p>Dacă NU, cererea de finanțare se consideră eligibilă din acest punct de vedere și se continuă verificarea eligibilității.</p>
<p>1.3 Solicitantul și-a însușit în totalitate angajamentele luate în Declarația pe proprie răspundere secțiunea (F) din CF ?</p> <p>Documente verificate :</p> <p>Cerere de finanțare completată, semnată și, după caz, ștampilată de reprezentantul legal al solicitantului.</p>	<p>Expertul verifică în Declarația pe proprie răspundere din secțiunea F din Cererea de finanțare dacă aceasta este datată, semnată și, după caz, ștampilată.</p> <p>Dacă declarația de la secțiunea F din cererea de finanțare nu este semnată și după caz ștampilată de către solicitant, expertul solicită acest lucru prin E3.4l și doar în cazul în care solicitantul refuză să își asume angajamentele corespunzătoare proiectului, expertul bifează NU, motivează poziția sa în liniile prevăzute în acest scop la rubrica „Observatii” și cererea va fi declarată neeligibilă.</p> <p>În situația în care solicitantul și-a însușit declarația pe propria răspundere de la secțiunea F din cererea de finanțare și dacă,</p>



# Asociația GAL Someș Transilvan

CIF: 2805798, Cont bancar: RO29CECECJ1430RON0685107  
BONȚIDA, str. Mihai Eminescu, nr. 446, com. Bonțida, jud. Cluj



	<p>pe parcursul verificării proiectului, expertul constată că sunt respectate punctele însușite prin declarația menționată mai sus, atunci acesta bifează DA în casuța corespunzătoare, cererea fiind declarată eligibilă.</p> <p>De asemenea, în situația în care expertul constată pe parcursul verificării că nu sunt respectate punctele asumate de solicitant în declarația de la secțiunea F din CF atunci se bifează NU iar cererea de finanțare este declarată neeligibilă.</p> <p>Dacă expertul constată bifarea eronată de către solicitant a unor căsuțe în baza documentelor depuse (aferele punctelor privind înregistrarea ca plătitor/ neplătitor de TVA, înregistrarea în Registrul debitorilor AFIR), solicită beneficiarului modificarea acestora prin E3.4L; în urma răspunsului pozitiv al acestuia, expertul bifează casuța DA; în caz contrar, expertul bifează NU.</p>
<p>1.4 a) Solicitantul a propus prin Planul de afaceri activitati aferente unui/unor cod/coduri CAEN care este/a fost sunt/au fost autorizat/autorizate la ONRC inainte de depunerea cererii de finantare si nu a depus o Declarație întocmită și asumată prin semnătură de către un expert contabil, din care să reiasă faptul că întreprinderea nu a desfășurat niciodată activitatea/activitățile pentru care solicită finanțare ?</p>	<p>1.4 b) Expertul verifică în sistemul RECOM online / Aplicația <i>Interoperabilitate</i> a Consiliului Concurenței dacă solicitantul desfășoară/a desfășurat activitati aferente codului/codurilor CAEN prezentat/prezentate în CF/Planul de Afaceri, inaintea depunerii cererii de finantare.</p> <p>In cazul in care Aplicația <i>Interoperabilitate</i> a Consiliului Concurenței nu poate fi accesata, expertul va solicita, prin intermediul formularului E 3.4, <i>Certificatul Constatator pentru fonduri IMM</i>.</p> <p>In cazul in care solicitantul are / a avut autorizat un cod/mai multe coduri CAEN din cel/cele propus/propuse prin CF / planul de afaceri se va verifica declaratia intocmita si asumata prin semnatura de catre un expert contabil, din care sa reiasa faptul ca intreprinderea nu a desfasurat niciodata activitatea/activitățile pentru care se solicita finantare.</p> <p>În situația în care solicitantul desfășoară/a desfășurat activități aferente</p>



# Asociația GAL Someș Transilvan

CIF: 2805798, Cont bancar: RO29CECECJ1430RON0685107  
BONȚIDA, str. Mihai Eminescu, nr. 446, com. Bonțida, jud. Cluj



	codului/codurilor CAEN propus/propuse prin CF/Planul de Afaceri, expertul bifează DA, iar cererea de finanțare va fi declarată neeligibilă.
1.4. b) Solicitantul detine parti sociale in alte societati care isi desfasoara activitatea in baza aceluiasi/ acelorasi cod/ coduri CAEN autorizat/autorizate la ONRC ca si cele propuse prin Cererea de Finantare/ Planul de Afaceri sau a unor coduri CAEN aferente unor activitati complementare autorizate la ONRC?	1.4.c) Expertul verifică in sistemul RECOM online daca solicitantul detine, indiferent de procent, părți sociale in alte societati care isi desfasoara activitatea in baza aceluiasi/acelorasi coduri CAEN autorizate la ONRC ca si cel/cele propuse prin CF/Planul de Afaceri sau a unor coduri CAEN aferente unor activitati complementare autorizate la ONRC.  Dacă DA, cererea de finanțare va fi declarată neeligibilă, dacă NU, se continuă verificarea eligibilității.  Atentie - cererea de finantare devine neeligibila daca aceasta situatie este identificata pentru minimum un cod CAEN din cel/cele propuse prin CF/Plan de afaceri.

## B. VERIFICAREA CONDIȚIILOR DE ELIGIBILITATE ALE PROIECTULUI

### EG1 Solicitantul aparține categoriei de solicitanți eligibili?

Solicitantul este înregistrat ca microîntreprindere sau intreprindere mica și respectă regulile de ajutor de minimis?

DOCUMENTE NECESARE VERIFICARII	PUNCTE DE VERIFICAT IN DOCUMENTE
Planul de Afaceri Cererea de finantare Situatii financiare/ Declaratie privind veniturile realizate din România - Formularul 200/ Declaratie privind veniturile din activitati agricole - Formularul 221/ Declaratia de inactivitate Documente care atestă forma de organizare a solicitantului.  - Hotărâre judecătorească definitivă pronunțată pe baza actului de constituire și a statutului propriu în cazul Societăților agricole, însoțită	Se va verifica concordanța informațiilor menționate în paragraful B1 cu cele menționate în document: numele întreprinderii, adresa, cod unic de înregistrare/nr. de înmatriculare, valabilitatea documentului.  Se verifica daca sediul social si punctul /punctele de lucru unde se realizeaza investitia pentru care se solicita finanțarea este/sunt amplasate in spatiul rural, cu exceptia spatiului rural ITI-DD.  Declaratia F  În situația în care punctul de lucru aferent investiției vizate de proiect nu este constituit la momentul depunerii Cererii de Finanțare, se verifica daca solicitantul a semnat si a datat



# Asociația GAL Someș Transilvan

CIF: 2805798, Cont bancar: RO29CECEJ1430RON0685107  
BONȚIDA, str. Mihai Eminescu, nr. 446, com. Bonțida, jud. Cluj



<p>de Statutul Societății agricole;</p> <ul style="list-style-type: none"><li>- Act constitutiv pentru Societatea cooperativă agricolă.</li></ul> <p>Lista codurilor CAEN eligibile pentru finanțare conform fișei măsurii SDL/ anexă la Ghidul Solicitantului</p> <p>Declaratie privind încadrarea întreprinderii în categoria întreprinderilor mici și mijlocii</p> <p>Declarație pe propria răspundere a solicitantului privind neîncadrarea în categoria "firme în dificultate".</p> <p><b>Baza de date a serviciului online RECOM a ONRC</b></p> <p>Alte documente (procură notarială),</p>	<p>Declarația pe propria răspundere- Secțiunea F din Cererea de Finanțare . În cazul în care solicitantul nu a semnat Declarația pe propria răspundere F se vor solicita informații suplimentare. În cazul în care solicitantul a refuzat să-și asume Declarația F, în urma solicitării de informații suplimentare, criteriul de eligibilitate se consideră neîndeplinit.</p> <p>Se verifică în serviciul RECOM online dacă solicitantul se încadrează în categoria solicitanților eligibili:</p> <ol style="list-style-type: none"><li>1. Solicitantul este înregistrat ca PFA/II/IF conform OUG nr. 44/16 aprilie 2008 sau persoana juridică conform Legii nr. 31/1990; Legii 15/1990; Legii nr. 36/1991; Legii nr.1/2005; Legii nr. 566/2004.</li></ol> <p>Pentru Societatea cooperativă agricolă se va verifica dacă din conținutul Actului constitutiv / Hotărârii judecătorești rezultă că scopul și obiectivele societății cooperative sunt în conformitate cu activitățile propuse prin proiect</p> <ol style="list-style-type: none"><li>2. Capitalul social să fie 100% privat;</li><li>3. Certificatul constatator emis de Oficiul Registrului Comerțului precizează la Domenii de activitate codul CAEN conform activității pentru care solicită finanțare.</li><li>4. Solicitantul nu se află în procedură de lichidare, fuziune, divizare, reorganizare judiciară sau faliment, conform Legii 31/1990, republicată și Legii 85/2006, republicată.</li><li>5. Solicitantul nu este înscris în Buletinul Procedurilor de Insolvență.</li><li>6. Încadrarea solicitantului în statutul de microîntreprindere și întreprindere mică, cf. Legii nr. 346/2004. Situațiile financiare:</li></ol> <p>Rezultatul din exploatare din situațiile financiare (bilanțul - formularul 10, contul de profit și pierdere - formularul 20), precedent anului depunerii proiectului să fie pozitiv (inclusiv 0) sau veniturile să fie cel puțin egale cu cheltuielile în cazul persoanelor fizice autorizate, întreprinderilor individuale și întreprinderilor familiale, din Declarația privind veniturile realizate (formularul 200 însoțit de Anexele la Formular).</p>
--	--



Asociația GAL  
Someș Transilvan

CIF: 2805798, Cont bancar: RO29CECECJ1430RON0685107  
BONȚIDA, str. Mihai Eminescu, nr. 446, com. Bonțida, jud. Cluj



Nu se va lua în calcul anul înființării în care rezultatul poate fi negativ, situație în care condiția pentru verificarea rezultatului financiar se va considera îndeplinită.

În cazul în care solicitantii au depus formularul 221, fiind o activitate impozitată, se considera că aceasta este generator de venit. **Nu este cazul să se verifice pierderile.**

**Declarația de inactivitate** înregistrată la Administrația Financiară, în cazul solicitanților care nu au desfășurat activitate anterior depunerii proiectului.

Declarație încadrare IMM

Expertul verifică *Declarație încadrare în categoria microîntreprindere-întreprindere mică* cf. Legii nr. 346/2004, dacă:

a) Declarația este semnată de persoana autorizată să reprezinte întreprinderea conform actului constitutiv / de persoana din cadrul întreprinderii împuternicită prin procură notarială de către persoana autorizată legal conform actului constitutiv.

În situația în care reprezentantul legal al întreprinderii este altă persoană decât cea stabilită prin Actul Constitutiv să reprezinte întreprinderea, expertul va verifica existența procurii notariale însoțite de copia CI a persoanei mandatate. În procură va fi specificată funcția/calitatea persoanei mandatate în cadrul întreprinderii

**Notă:** *În situația în care aceste documente nu au fost depuse conform Cererii de Finanțare la Secțiunea "Alte documente", expertul le va solicita prin formularul E3.4*

b) **solicitantul se încadrează în categoria microîntreprinderilor/ întreprinderilor mici** (până la 9 salariați, o cifră de afaceri anuală netă sau active totale de până la 2 milioane euro pentru microîntreprindere și între 10 și 49 de salariați, cifră de afaceri anuală netă sau active totale de până la 10 milioane euro, echivalent în lei, pentru întreprindere mică).

Pentru verificarea cifrei de afaceri din contul de profit și pierdere conversia se face la cursul BNR din data de 31 decembrie, anul pentru care a





fost întocmit bilanțul.

**Pentru întreprinderile autonome:**

- se verifică în aplicația RECOM online structura acționariatului în amonte și aval, pentru verificarea tipului de întreprindere autonomă conform informațiilor prezentate în Declarația IMM

- se verifică dacă datele din *Declarația de încadrare în categoria microintreprindere-intreprindere mica* corespund cu datele din *Situațiile financiare / bilanț - formularul 10 și formularul 30* informații referitoare la numărul mediu de salariați, cifra de afaceri și active totale.

Pentru verificarea **cifrei de afaceri și a activelor totale** din contul de profit și pierdere, conversia se face la cursul BNR din 31 decembrie, anul pentru care s-a întocmit bilanțul.

Pentru întreprinderile autonome **nou înființate** verificarea se face doar pe baza informațiilor prezentate de solicitant în Declarația IMM.

**Pentru întreprinderile partenere și/sau legate:**

- se verifică în aplicația RECOM online structura acționariatului în amonte și aval pentru verificarea tipului de întreprindere conform informațiilor prezentate în Declarația IMM (partenere și/sau legate)

- se verifică numărul mediu de salariați și cifra de afaceri/active totale în Declarația IMM - Cap I. și dacă persoana imputernicită să reprezinte întreprinderea, a completat și semnat *Cap II-Calculul pentru întreprinderi partenere sau legate*.

Verificarea precizărilor din Declarația IMM cu privire la societatea parteneră și/sau legată, se va face prin **verificarea solicitantului și acționarilor / asociaților** în baza de date a serviciului online RECOM.

Această verificare se realizează **în amonte și aval**, dacă solicitantul are în structura capitalului alte persoane juridice sau asociați / acționari sau dacă se regăsește ca asociat/acționar în structura capitalului social



Asociația GAL  
Someș Transilvan

CIF: 2805798, Cont bancar: RO29CECECJ1430RON0685107  
BONȚIDA, str. Mihai Eminescu, nr. 446, com. Bonțida, jud. Cluj



al altor persoane juridice.

**Partenere:**

Se verifică dacă în structura lui există entități **persoane juridice** care dețin mai mult de 25% sau solicitantul deține mai mult de 25% din capitalul altei/altor persoane juridice.

Dacă DA, se verifică calculul efectuat în Declarația IMM, pe baza situațiilor financiare (informații care se regăsesc pe portalul *m.finante.ro*, Secțiunea *Informații fiscale și bilanțuri*)

**Legate:**

Dacă se constată că sunt îndeplinite condițiile de **întreprindere legată prin intermediul altor persoane juridice** atfel cum sunt definite în art. 4<sup>4</sup>, din Legea nr. 346/2004, expertul verifică datele menționate în Declarația IMM în baza informațiilor care se regăsesc pe portalul *m.finante.ro*, Secțiunea *Informații fiscale și bilanțuri*.

În situația în care în urma verificărilor expertul constată că informațiile din Declarația IMM nu sunt conforme cu informațiile furnizate prin RECOM și pe *m.finante.ro*, va solicita prin formularul E 3.4, redepunerea Declarația IMM cu rectificarea informațiilor.

**Persoane fizice**

În cazul în care solicitantul se încadrează în tipul de **întreprindere legată prin intermediul unor persoane fizice** conform art. 4<sup>4</sup> din Legea 346/2004, expertul verifică corectitudinea informațiilor completate în Declarația IMM pe baza datelor RECOM online pentru persoanele **fizice române**.

**Atenție!** Conform art. 4<sup>4</sup> alin (4) din Legea 346/2004, *"întreprinderile între care există oricare din raporturile descrise la alin (1)-(3) prin intermediul unei persoane fizice sau al unui grup de persoane fizice care acționează de comun acord sunt de asemenea considerate întreprinderi legate, dacă își desfășoară activitatea pe aceeași piață relevantă ori pe piațe adiacente"*.

Conform alin (5) al aceluiași articol, *"o piață adiacentă este acea piață a unui produs sau a*



# Asociația GAL Someș Transilvan

CIF: 2805798, Cont bancar: RO29CECECJ1430RON0685107  
BONȚIDA, str. Mihai Eminescu, nr. 446, com. Bonțida, jud. Cluj



*unui serviciu situată direct în amonte sau în aval pe piața în cauză”.*

Pentru **persoanele fizice străine** verificarea se va face doar pe baza informațiilor din Declarația IMM.

Se verifică dacă persoana fizică a mai fost asociată în întreprinderi care au beneficiat de sprijin financiar prin 6.2 inclusiv de același tip de finanțare pentru activități neagricole obținut prin Măsura 19.2 *”Implementarea Strategiilor de Dezvoltare locală”*.

Se verifică în RECOM online dacă reprezentantul legal deține calitatea de **asociat și administrator** cu puteri depline și dacă acesta se regăsește în structura altor forme de organizare conform OUG. 44/2008 sau Legea 31/1990.

Verificari calcul intreprinderi legate:

Dacă doi sau mai multi solicitanti atat in cazul persoanelor fizice cat si in cazul persoanelor juridice **detin impreuna** actiuni/parti sociale/drepturi de vot in proportie de cel puțin 50% plus 1 din totalul acțiunilor/ părților sociale /drepturilor de vot în două sau mai multe întreprinderi, se realizeaza calculul de întreprinderi legate pentru toate întreprinderile in care **acestia detin impreuna** in diferite proportii cel puțin 50% plus 1 din totalul acțiunilor/ părților sociale /drepturilor de vot, conform prevederilor legii 346 și Recomandarilor CE pentru calculul întreprinderilor legate.

Exemple:

Dacă persoana fizică sau juridică (X) detine cel puțin 50% plus 1 din totalul acțiunilor/ părților sociale /drepturile de vot ale întreprinderii A și cel puțin 50% plus 1 din totalul acțiunilor/ părților sociale /drepturile de vot ale întreprinderii B, cele două întreprinderi (A și B) vor fi considerate întreprinderi legate.

Dacă persoanele fizice sau juridice (X și Y) detin cel puțin 50% plus 1 din totalul acțiunilor/ părților sociale /drepturile de vot ale întreprinderii A, in oricare dintre proportii și totodata aceleasi persoane fizice sau juridice (X și Y) detin de cel puțin 50% plus 1 din totalul



# Asociația GAL Someș Transilvan

CIF: 2805798, Cont bancar: RO29CECECJ1430RON0685107  
BONȚIDA, str. Mihai Eminescu, nr. 446, com. Bonțida, jud. Cluj



acțiunilor/ părților sociale /drepturilor de vot ale întreprinderii B, cele două întreprinderi (A și B) vor fi considerate întreprinderi legate. Cele două persoane fizice sau juridice, împreună, vor fi considerate acționari majoritari în ambele întreprinderi și se vor cumula datele celor două întreprinderi.

Pentru exemplificare:

întreprinderea/persoana fizică (X) deține 30% plus 1 acțiune/partă socială și întreprinderea/persoana fizică (Y) deține 20% acțiuni/partă socială în întreprinderea A, totodată,

întreprinderea/persoana fizică (X) deține 20% plus 1 acțiune/partă socială și întreprinderea/persoana fizică (Y) deține 30% acțiuni/partă socială în întreprinderea B,

În urma calculului se vor cumula datele pentru întreprinderi legate astfel: **(A) 100% + (B) 100%**.

**Observație!**

În cazul asociațiilor/acționarilor persoane fizice, întreprinderile implicate în una dintre relațiile în cauză prin intermediul unei persoane fizice sau al unui grup de persoane fizice care acționează în comun sunt de asemenea considerate întreprinderi legate dacă se angajează în activitatea lor sau într-o parte a activității lor pe aceeași piață relevantă sau pe piețe adiacente.

O „piață adiacentă” este considerată a fi piața unui produs sau a unui serviciu situată direct în amonte sau în aval de piața relevantă.

După caz, modalitatea de calcul pentru întreprinderi legate, se va aplica și pentru mai mult de două întreprinderi în care se regăsesc aceleași persoane fizice sau juridice (X,Y...n) și dețin împreună cel puțin 50% plus 1 din totalul acțiunilor/ părților sociale /drepturilor de vot în oricare dintre proporții, condiția fiind ca aceștia să intrunească împreună cel puțin 50% plus 1 din totalul acțiunilor/ părților sociale /drepturilor de vot în cadrul întreprinderilor identificate, în care dețin calitatea de asociați/acționari.

**Atenționare!**



# Asociația GAL Someș Transilvan

CIF: 2805798, Cont bancar: RO29CECEJ1430RON0685107  
BONȚIDA, str. Mihai Eminescu, nr. 446, com. Bonțida, jud. Cluj



Prin intermediul persoanelor fizice care detin calitatea de asociati/actionari in cadrul a doua sau mai multor intreprinderi, nu se va realiza calculul pentru intreprinderi partenere si nu se va intocmi fisa de parteneriat conform prevederilor Legii 346/2003 si a Recomandarilor CE- modelul de calcul prezentat in Ghidul pentru IMM-uri, pentru persoane juridice.

Prin intermediul persoanelor fizice (asociati/actionari), intreprinderile pot fi numai "legate" numai in situatiile in care intreprinderile respective activeaza pe piata relevanta (aceiasi piata) sau pe pietele adiacente (amonte si/sau aval).

Daca o microintreprindere A, este legata cu o alta intreprindere mijlocie, B, pentru incadrarea in categoria de intreprindere mică, mijlocie sau microintreprindere se vor analiza situatiile financiare ale firmei legate, aferente anilor anteriori depunerii proiectului. In urma calculului se va verifica daca aceste plafoane au fost depasite de firma legată (B) in două exerciții financiare consecutive, iar dacă au fost depasite firma A va fi incadrata in aceeasi categorie cu firma B.

#### Verificări generale:

*Pentru verificările ce vizează firme înființate înainte de anul 2000 se vor lua în considerare Numele și Data Nașterii persoanei verificate iar pentru perioada ulterioară anului 2000, CNP - ul.*

În situația în care în urma verificărilor expertul constată diferențe referitoare la valoarea cifrei de afaceri anuale/activelor totale, completate în Declarația IMM, care modifică încadrarea în categoria microintreprinderii sau intreprinderii mici, va solicita prin formularul E 3.4, refacerea Declarația IMM cu completarea valorii în euro calculată utilizând cursul BNR din 31 decembrie din anul pentru care s-a intocmit bilantul

În funcție de cota de participare se realizeaza calculul numarului mediu de salariați si a cifrei de afaceri conform precizarilor din Legea nr. 346/2004, art. 4 și Ghidul IMM respectiv încadrarea în categoria de microintreprindere, intreprindere mică la momentul depunerii



Asociația GAL  
Someș Transilvan

CIF: 2805798, Cont bancar: RO29CECECJ1430RON0685107  
BONȚIDA, str. Mihai Eminescu, nr. 446, com. Bonțida, jud. Cluj



	<p><b>cererii de finanțare.</b></p> <p>Pentru întreprinderea nou înființată, numărul de salariați este cel declarat în Declarația privind încadrarea întreprinderii în categoria întreprinderilor mici și mijlocii și poate fi diferit de numărul de salariați prevăzut în proiect.</p> <p>Expertul va atașa print-screen-urile și Certificatul Constatatoare din RECOM identificate pentru solicitant, acționarii/asociații acestuia, pentru a încheia verificarea realizată.</p> <p><b>Notă:</b> <i>Solicitantul poate depăși categoria de microîntreprindere/întreprindere mică pe perioada de implementare a proiectului.</i></p> <p><i>Se verifică, în RECOM, dacă solicitantul este înscris la ONRC. În cazul în care solicitantul nu se regăsește în RECOM online sau la ONRC înregistrat cererea de finanțare va fi declarată neeligibilă</i></p> <p>Dacă există neconcordanțe între verificările realizate prin intermediul ONRC, Declarația privind încadrarea întreprinderii în categoria întreprinderilor mici și mijlocii și Calculul pentru întreprinderile partenere sau legate, se vor solicita informații suplimentare pentru corectarea acestora.</p>
<p><b>Declarație pe propria răspundere a solicitantului privind respectarea regulii de cumul a ajutoarelor de minimis</b></p> <p>Registrul electronic al cererilor de finanțare Bazele de date AFIR cu proiectele contractate pe schema de minimis (M312, M313, M413.312, M413.313, sM 6.2, sM6.4, sM7.6) - Registrul C 1.13</p> <p>Baza de date REGAS a Consiliului Concurenței</p>	<p>Se verifică în Declarație, bazele de date AFIR, respectiv registrul C 1.13 și Registrul electronic al cererilor de finanțare, precum și în baza de date REGAS (când va fi funcțională) dacă solicitantul a mai beneficiat de ajutoare de minimis și dacă da, se verifică dacă prin acordarea ajutorului de minimis solicitat prin cererea de finanțare depusă pe sM 19.2, se respecta plafonul de 200.000 euro /beneficiar (întreprindere unică).</p> <p>„Întreprindere unică” include toate întreprinderile între care există cel puțin una dintre relațiile următoare:</p> <p>(a) o întreprindere deține majoritatea drepturilor de vot ale acționarilor sau ale asociaților unei alte întreprinderi;</p> <p>(b) o întreprindere are dreptul de a numi sau revoca majoritatea membrilor organelor de administrare, de conducere sau de supraveghere</p>



ale unei alte întreprinderi;

(c) o întreprindere are dreptul de a exercita o influență dominantă asupra altei întreprinderi în temeiul unui contract încheiat cu întreprinderea în cauză sau în temeiul unei prevederi din contractul de societate sau din statutul acesteia;

(d) o întreprindere care este acționar sau asociat al unei alte întreprinderi și care controlează singură, în baza unui acord cu alți acționari sau asociați ai acelei întreprinderi, majoritatea drepturilor de vot ale acționarilor sau ale asociaților întreprinderii respective.

Întreprinderile care întrețin, cu una sau mai multe întreprinderi, relațiile la care se face referire la alineatul (1) literele (a)-(d) sunt considerate întreprinderi unice.

Cumulul ajutorului de minimis pentru întreprinderea unică se determina luând în considerare numai legaturile între persoanele juridice/persoanele fizice autorizate, nu și prin intermediul persoanelor fizice.

Astfel două sau mai multe întreprinderi pot fi legate prin intermediul persoanelor fizice conform legii 346/2004 dar nu vor fi considerate întreprindere unică.

În cazul în care, prin acordarea ajutorului de minimis solicitat prin Cererea de Finanțare depusă pe sub-măsura 19.2, se depășește plafonul de 200.000 euro/beneficiar (întreprindere unică), **proiectul va fi declarat neeligibil.**

Data acordării ajutorului de minimis se considera data la care dreptul legal de a primi ajutorul este conferit beneficiarului în conformitate cu regimul juridic național aplicabil, indiferent de data la care ajutoarele de minimis se plătesc întreprinderii respective

#### **Atentie**

În cazul în care, în procesul de verificare a documentelor din dosarul Cererii de Finanțare, se constată omisiuni privind bifarea anumitor casete (inclusiv din Cererea de Finanțare sau Declarațiile pe propria răspundere) sau omiterea semnării anumitor pagini de către solicitant/ reprezentantul legal, iar din analiza



Asociația GAL  
Someș Transilvan

CIF: 2805798, Cont bancar: RO29CECECJ1430RON0685107  
BONȚIDA, str. Mihai Eminescu, nr. 446, com. Bonțida, jud. Cluj



	proiectului expertul constată că aceste curențe sunt cauzate de anumite erori de formă sau erori materiale, expertul solicita informații suplimentare.
--	--

## EG2 Planul de afaceri

- (i) situația economică inițială a persoanei, a microîntreprinderii sau a întreprinderii mici care solicită sprijinul;
- (ii) etapele și obiectivele pentru dezvoltarea noilor activități ale persoanei sau ale exploatației agricole, ale microîntreprinderii sau ale întreprinderii mici;
- (iii) detalii privind acțiunile necesare pentru dezvoltarea activităților persoanei sau ale exploatației agricole, ale microîntreprinderii sau ale întreprinderii mici, cum ar fi investițiile, formarea sau consilierea;

DOCUMENTE NECESARE VERIFICARII	PUNCTE DE VERIFICAT ÎN DOCUMENTE
Plan de afaceri	<p>Se verifică dacă implementarea Planului de afaceri este preconizată să înceapă în termen de cel mult 9 luni de la data deciziei de acordare a sprijinului.</p> <p>Expertul verifică dacă din Planul de afaceri reiese ca activitatea/activitățile pentru care se solicită finanțarea se regăsește/regasesc în lista activităților eligibile din fișa măsurii din SDL.</p> <p>În situația în care suma ponderilor tuturor obiectivelor specifice diferă de 100%, cererea de finanțare este declarată neeligibilă.</p> <p>- Planul de afaceri trebuie să cuprindă următoarele:</p> <ul style="list-style-type: none"><li>- situația economică inițială a solicitantului (fermierului/ membrului gospodăriei, microîntreprinderii sau întreprinderii mici care solicită sprijinul);</li><li>- etapele și obiectivele pentru dezvoltarea noilor activități ale solicitantului (fermierului / membrului gospodăriei, ale microîntreprinderii sau ale întreprinderii mici), detalii privind acțiunile necesare și resursele aferente pentru dezvoltarea activităților fermierului/membrului gospodăriei, ale</li></ul>





# Asociația GAL Someș Transilvan

CIF: 2805798, Cont bancar: RO29CECECJ1430RON0685107  
BONȚIDA, str. Mihai Eminescu, nr. 446, com. Bonțida, jud. Cluj



microîntreprinderii sau ale întreprinderii mici, cum ar fi investițiile, formarea sau consilierea care să contribuie la dezvoltarea activităților întreprinderii, inclusiv crearea sau dezvoltarea de noi abilitați/competențe ale angajaților.

- Se verifică dacă au fost detaliate activitățile necesare pentru atingerea obiectivelor specifice și dacă stabilirea acestora este realizată în concordanță cu obiectivele specifice propuse.

- Se verifică dacă sunt cuprinse costuri cu activitățile relevante pentru implementarea corectă a Planului de afaceri, cu respectarea prevederilor Reg 1407/2013.

- Se verifică în planul de afaceri dacă sunt cuprinse **costuri neeligibile**, astfel:

cheltuielile cu achiziționarea de utilaje și echipamente agricole aferente activității de prestare de servicii agricole, în conformitate cu Clasificarea Activităților Economice Naționale, precum și producerea și comercializarea produselor din Anexa I la Tratat;

- cheltuieli cu achiziționarea de vehicule pentru transportul rutier de mărfuri, autoturisme sau autovehicule de transport persoane, cu excepția mijloacelor de transport specializate care deservească exclusiv activitățile propuse prin proiect.

Pentru proiectele prin care se propun venituri din activități de turism trebuie să se respecte OANT 65/2013, inclusiv definițiile și criteriile minime obligatorii prevăzute în Anexa 1(6) a acestui act normativ.

Achiziționarea unei construcții poate fi eligibilă **numai** împreună cu terenul aferent, valoarea totală teren+construcție trebuie să se încadreze în limita a 10% din valoarea sprijinului acordat.

În situația în care cel puțin una dintre condițiile aferente achiziției de teren,



Asociația GAL  
Someș Transilvan

CIF: 2805798, Cont bancar: RO29CECECJ1430RON0685107  
BONȚIDA, str. Mihai Eminescu, nr. 446, com. Bonțida, jud. Cluj



	<p>menționate anterior, nu se îndeplinește sau nu este prezentată în cadrul planului de afaceri cererea de finanțare va fi declarată neeligibilă.</p> <ul style="list-style-type: none"><li>- Se verifică dacă prin activitățile propuse în Planul de afaceri solicitantul asigură <b>fezabilitatea proiectului și continuitatea activității</b> după încetarea acordării sprijinului, pe toată perioada de execuție și monitorizare a proiectului.</li><li>- Se verifică dacă la întocmirea PA cheltuielile operaționale propuse (salarii, materii prime, materiale consumabile, alte cheltuieli cu capitalul de lucru) deserveșc exclusiv și contribuie la îndeplinirea și realizarea PA.</li></ul> <p>Se verifică dacă activitățile propuse prin proiect asigură infrastructura necesară (echipamente, utilaje, dotări, teren construit / neconstruit etc) și, în secundar, capitalul de lucru (achiziție materii prime, materiale etc).</p> <p>-Se verifică dacă solicitantul prezintă modalitatea în care va asigura continuitatea activităților finanțate prin proiect după acordarea celei de a doua tranșe de plată.</p>
--	--

**EG3 Proiectul prevede acordarea sprijinului în cel puțin două rate pe o perioadă de maximum cinci ani.**

Se verifică dacă în Planul de Afaceri se menționează acordarea sprijinului în cel puțin două rate pe o perioadă de maximum cinci ani. Plata ultimei rate, în cazul ajutoarelor pentru demararea unei activități neagricole în zonele rurale și pentru începerea activității acordate pentru dezvoltarea micilor exploatații agricole este condiționată de implementarea corectă a planului de afaceri.

**VERIFICAREA CRITERIILOR DE ELIGIBILITATE SUPLIMENTARE STABILITE DE CĂTRE GAL**



**Asociația GAL  
Someș Transilvan**

CIF: 2805798, Cont bancar: RO29CECECJ1430RON0685107  
BONȚIDA, str. Mihai Eminescu, nr. 446, com. Bonțida, jud. Cluj



**EG4 Investiția trebuie să se încadreze în cel puțin unul din tipurile de activități sprijinite prin sub-măsură;**

Se verifică dacă activitățile propuse prin Planul de Afaceri corespund unui/maximum 3 coduri CAEN din Anexa 3 - Lista codurilor CAEN aferente activităților care sunt eligibile la finanțare în cadrul Măsurii M4/6A.

Expertul verifică în Certificatul Constatator și Situațiile financiare dacă solicitantul desfășoară/a desfășurat activități aferente codului/codurilor CAEN prezentat/prezentate în CF/Planul de Afaceri, înainte depunerii cererii de finanțare.

În cazul în care solicitantul are / a avut autorizat un cod/mai multe coduri CAEN din cel/cele propus/propuse prin CF / planul de afaceri se va verifica declarația întocmită și asumată prin semnatura de către un expert contabil, din care să reiasă faptul că întreprinderea nu a desfășurat niciodată activitatea/activitățile pentru care se solicită finanțare.

În situația în care solicitantul desfășoară/a desfășurat activități aferente codului/codurilor CAEN propus/propuse prin CF/Planul de Afaceri, expertul bifează DA, iar cererea de finanțare va fi declarată neeligibilă.

**EG5 Localizarea proiectului pentru care se solicită finanțare trebuie să fie pe teritoriul GAL**

Sediul social și punctul de lucru în care se va desfășura activitatea pentru care se solicită finanțare trebuie să fie situate în teritoriul GAL.

Se va verifica dacă investiția se realizează la nivel de comună, respectiv în satele componente de pe teritoriul GAL.

**EG6 Întreprinderea nu trebuie să fie în dificultate în conformitate cu Liniile directoare privind ajutorul de stat pentru salvarea și restructurarea întreprinderilor în dificultate;**

Vor fi verificate situațiile financiare ale solicitantului și Declarația cu privire la neincadrarea în firme în dificultate.

**EG6 Implementarea planului de afaceri trebuie să înceapă în cel mult 9 luni de la data deciziei de acordare a sprijinului.**

Se verifică în Planul de Afaceri graficul de realizare propus de solicitant.

**EG7 Înaintea solicitării celei de-a doua tranșe de plată, solicitantul face dovada desfășurării activităților comerciale prin producția comercializată sau prin activitățile prestate, în procent de minim 30% din valoarea primei tranșe de plată (cerința va fi verificată în momentul finalizării implementării planului de afaceri);**

Se verifică procentul stabilit în cadrul Planului de Afaceri. Acesta trebuie realizat până cel târziu la depunerea celei de-a doua cereri de plată.



Asociația GAL  
Someș Transilvan

CIF: 2805798, Cont bancar: RO29CECECJ1430RON0685107  
BONȚIDA, str. Mihai Eminescu, nr. 446, com. Bonțida, jud. Cluj



La depunerea celei de-a doua cereri de plată, beneficiarul trebuie să facă dovada desfășurării activităților comerciale prin realizarea procentului stabilit pentru obiectivul obligatoriu de îndeplinit. Cerința va fi verificată în momentul finalizării implementării Planului de afaceri.

### C. Valoarea sprijinului financiar este stabilită corect:

- Maximum 30.000 euro

Se verifică în Planul de afaceri și în Cererea de finanțare dacă valoarea sprijinului financiar se încadrează în limitele maxime admise.

### D. Încadrarea într-o situație de creare de Condiții artificiale.

( se completează doar în cazul în care există minim o bifă pe coloana „DA” în „Secțiunea A”.

Elemente comune care pot conduce la crearea unor condiții artificiale:

1. Același sediu social se regăsește la două sau mai multe proiecte
2. Același amplasament (sat/comună) al proiectului se regăsește la două sau mai multe proiecte
3. Același administrator/reprezentant legal al proiectului se regăsește la două sau mai multe proiecte
4. Același consultant al proiectului se regăsește la două sau mai multe proiecte
5. Sediul social si/sau punctul (punctele) de lucru/amplasamentul investitiei propuse sunt invecinate cu cel/cele ale unui alt proiect finantat FEADR ?
6. Sunt identificate în cadrul proiectului alte legături între solicitant și persoana fizică/juridică de la care a fost închiriat/cumpărat terenul/clădirea

Informatiile de la punctele 1-4 vor fi verificate în Registrul electronic al Cererilor de Finantare.

5. Sediul social si/sau punctul (punctele) de lucru/amplasamentul investitiei propuse sunt invecinate cu cel/cele ale unui alt proiect finantat FEADR?

Se verifica in Registrul Cererilor de Finantare si în RECOM online/ aplicația Consiliului Concurenței dacă sediul social si/sau punctul/punctele de lucru ale solicitantului se afla pe amplasamente invecinate cu cele ale altor solicitanti/beneficiari FEADR. Dacă DA, pentru confirmarea faptului că beneficiază de infrastructura comună, se impune vizita pe teren.

Se verifica daca activitatea propusa prin proiect este complementara cu activitatile proiectelor cu care se invecineaza.

Se verifica daca proiectul are utilitati si acces separat, sau este dependent de activitatea unui alt operator economic (cu exceptia furnizorilor de utilitati).



Asociația GAL  
Someș Transilvan

CIF: 2805798, Cont bancar: RO29CECECJ1430RON0685107  
BONȚIDA, str. Mihai Eminescu, nr. 446, com. Bonțida, jud. Cluj



Aceste informatii se verifica la vizita in teren si vor fi consemnate si in formularul E 3.8.

6. Sunt identificate în cadrul proiectului alte legături între solicitant și persoana fizică/juridică de la care a fost închiriat/cumpărat terenul/clădirea

Se verifica in documentele care atesta dreptul de proprietate/folosinta asupra terenurilor/construcțiilor (depus de solicitant impreuna cu Cererea de Finantare) de la cine a obtinut solicitantul terenul/cladirea care face obiectul proiectului. Se verifica daca pana la acest moment (in baza verificarilor sus-mentionate sau a altor informatii obtinute, daca este cazul) au fost identificate alte legaturi intre solicitant (sau actionarii/asociatii acestuia) si persoana de la care a obtinut terenul/cladirea

7. Altele

Se detaliaza toate elementele identificate, care nu se regasesc in niciuna din categoriile susmentionate (la celelalte intrebari).

De exemplu: mutarea sediului social din mediul urban in mediul rural sau inchiderea punctului/punctelor de lucru din mediul urban si deschiderea in mediul rural; posibile legaturi de afaceri cu furnizori/clienti prin actionariat, s.a.

Dacă în urma verificărilor expertul identifică două sau mai multe elemente comune cu alte proiecte, își va extinde verificarea asupra acestora, împreună cu ceilalți experți implicați în verificarea proiectelor respective.

Dacă în urma verificării se identifică legaturi care conduc la:

Complementaritatea investițiilor propuse:

- se verifică dacă investițiile invecinate se completează/dezvoltă/optimizează în cadrul unui flux tehnologic sau de servicii

Se verifica in RECOM/ aplicația Consiliului Concurenței istoricul actionarilor/asociatilor/administratorului solicitantului, daca acestia detin alte societati care actioneaza in acelasi domeniu sau domeniu complementar cu cel al proiectului, in vederea crearii de conditii artificiale.

Se verifica daca solicitantul a bifat punctele 13 Declaratie pe propria răspundere că asociații/acționarii acestuia persoane fizice, nu sunt rude de gradul I sau nu sunt soț/soție cu asociații/acționari în cadrul altei întreprinderi care au beneficiat de sprijin financiar forfetar prin sub-măsura 6.2 și prin Măsura 19 "Dezvoltarea locală LEADER" - sub-măsura 19.2 pentru aceleași tipuri de activități sau activități complementare și 18 Declaratie pe proprie răspundere a solicitantului că investiția finanțată va deservi exclusiv interesele economice ale solicitantului (beneficiarului proiectului) în scopul obținerii de profit propriu

8. Solicitantul a creat condiții artificiale necesare pentru a beneficia de plăți (sprijin) și a obține astfel un avantaj care contravine obiectivelor măsurii?

Dupa finalizarea analizarii elementelor subiective (indicatorii de conditii artificiale / steguletele rosii), la rubrica Observatii, se consemneaza toate elementele referitoare la conditii artificiale, identificate in ceea ce priveste proiectul depus de catre solicitant.

In situatia in care sunt identificati indicatori de conditii artificiale, se constata existenta elementului subiectiv (mentionat de catre Curtea Europeana de Justitie, in cauza Slancheva sila EOOD).



# Asociația GAL Someș Transilvan

CIF: 2805798, Cont bancar: RO29CECEJ1430RON0685107  
BONȚIDA, str. Mihai Eminescu, nr. 446, com. Bonțida, jud. Cluj



În acest caz, expertul trece la analiza existenței elementului obiectiv, respectiv nerespectarea obiectivelor măsurii din SDL, asumate prin proiect.

Se poate considera neindeplinire a obiectivelor și element obiectiv al creării de condiții artificiale, numai încălcarea obiectivelor măsurii din SDL, cărora li se circumscrie proiectul - de exemplu, dacă prin proiect se propune o activitate productivă se verifică numai încadrarea în obiectivul diversificarea economiei rurale prin creșterea numărului de microîntreprinderi și întreprinderi mici în sectorul non-agricol, nu și respectarea obiectivelor: dezvoltarea serviciilor (deoarece nu este cazul), crearea de locuri de muncă în spațiul rural (dacă acest obiectiv nu este asumat prin planul de afaceri), încurajarea mentinerii și dezvoltării activităților meșteșugărești tradiționale (dacă activitatea propusă prin proiect nu implică activități meșteșugărești).

Trebuie să fie identificate atât elementele subiective cât și elementul obiectiv pentru declararea Cererii de Finanțare ca fiind neeligibilă.

Dacă în urma acestei analize se constată că investiția propusă de solicitant nu poate funcționa independent de altă investiție FEADR, solicitantul contribuind exclusiv/cvasiexclusiv la operațiunile economice ale altei companii, fără a căuta să obțină profit propriu, creându-se astfel condiții artificiale pentru a beneficia de sprijin și a obține astfel un avantaj care contravine scopului sub-măsurii, se bifează caseta DA și se completează în rubrica Observații datele și elementele care au condus la această decizie.

În caz contrar expertul bifează în caseta corespunzătoare NU.

Dacă se constată suspiciunea de creare a condițiilor artificiale, decizia privind constatarea creării unei condiții artificiale se ia după parcurgerea următorilor pași:

- Identificarea și analiza indicatorilor care au condus la constatarea riscului de creare a condițiilor artificiale. Concluziile preliminare se comunică solicitantului prin intermediul unei notificări, prin care i se solicită totodată să-și exprime un punct de vedere în termenul procedural.
- Primirea și analiza punctului de vedere exprimat de solicitant (dacă acesta îl trimite în termenul procedural comunicat).

După caz, declararea Cererii de Finanțare ca fiind neeligibilă în urma identificării fără echivoc, în mod obiectiv și fundamentat a unor condiții artificiale create de solicitant/recalcularea punctajului/ratei de cofinanțare/ajutorului financiar vizate ca avantaje și luarea măsurilor ce se impun în urma recalcularilor. Se va descrie în mod obligatoriu la rubrica observații în fișa de verificare E1.2 modul în care a fost încălcat prin crearea respectivei condiții artificiale cel puțin un obiectiv general sau legislației agricole sectoriale precizat în reglementările comunitare aplicabile și/sau în fișele tehnice ale măsurilor/submăsurilor.

**ATENȚIE !**

Prin natura lor, indicatorii - stegulețele roșii nu reprezintă dovezi. Acestea reprezintă simpli indicatori de fraudă sau nereguli.

## **E. VERIFICAREA CRITERIILOR DE SELECȚIE APLICATE DE CĂTRE GAL**

<b>E. VERIFICAREA CRITERIILOR DE SELECȚIE</b>	<b>PUNCTAJ POSIBIL</b>	<b>PUNCTAJUL PROIECTULUI</b>
<b>8. Proiecte care prevăd urmarea unui curs de</b>	<b>3</b>	



<b>specializare/perfecționare în domeniul investiției</b>		
<b>DOCUMENTE VERIFICATE:</b> Planul de afaceri <b>METODOLOGIE DE VERIFICARE:</b> Intenția de a urma un curs de specializare/perfecționare în domeniul investiției trebuie să se regăsească în acțiunile unei obiective specifice în cadrul Planului de Afaceri, și va fi demonstrată la finalizarea implementării proiectului prin prezentarea diplomei de absolvire al cursului.		
<b>9. Principiul grupurilor de beneficiari</b> Beneficiarii care îndeplinesc ambele criterii, vor fi punctați o singură dată.	<b>Max. 5 puncte</b>	
<b>a. Proiecte implementate de fermieri</b>	<b>1</b>	
<b>DOCUMENTE VERIFICATE:</b> PLANUL DE AFACERI, extras APIA/Registrul ANSVSA/Registrul Agricol, Documente de înființare <b>METODOLOGIE DE VERIFICARE:</b> Proiecte care sunt inițiate de un fermier care activează în agricultură la momentul depunerii proiectului. Fapt dovedit prin prezentarea unui extras APIA/Registrul ANSVSA/Registrul Agricol.		
<b>b. Proiecte implementate de structuri de economie socială</b> (întreprinderi atestate la momentul depunerii proiectului/întreprinderi care își asumă atestarea până la depunerea solicitării tranșei II.)	<b>5</b>	
<b>DOCUMENTE VERIFICATE:</b> Atestat de întreprindere socială, Plan de Afaceri. <b>METODOLOGIE DE VERIFICARE:</b> Proiectele care sunt inițiate de structuri de economie socială care își desfășoară activitatea pe teritoriul GAL Someș Transilvan vor prezenta <b>Atestatul de întreprindere socială</b> Întreprinderile care își asumă ca până la finalizarea implementării Planului de Afaceri să se certifice ca întreprindere socială vor prezenta <b>Atestatul de întreprindere socială</b> la depunerea solicitării tranșei II.		
<b>10. Principiul domeniilor prioritare SDL</b>	<b>Max. 15 puncte</b>	
<b>DOCUMENTE VERIFICATE:</b> Planul de afaceri, Certificat constatator <b>METODOLOGIE DE VERIFICARE:</b> Se verifica dacă solicitantul este înregistrat cu codul CAEN al activității care se finanțează prin proiect conform Planului de afaceri și dacă acest cod CAEN se regăsește în codurile CAEN din domeniile de activitate cu potențial de creștere conform Anexa 3 - Lista codurilor CAEN aferente activităților care sunt eligibile la finanțare în cadrul Măsurii M4/6A		



# Asociația GAL Someș Transilvan

CIF: 28075798, Cont bancar: RO29CECEJ1430RON0685107  
BONȚIDA, str. Mihai Eminescu, nr. 446, com. Bonțida, jud. Cluj



a. Proiecte în activități recreative/sportive (inclusiv turistice)	10	
b. Proiecte în agroturism	10	
c. Proiecte în activități productive	10	
d. Proiecte ce vizează servicii din sectoarele cu potențial de creștere	15	
<b>11. Proiecte care își propun crearea de locuri de muncă</b>	<b>Max. 50 puncte</b>	
e. 1 loc de muncă	40	
f. 2 locuri de muncă	50	
<b>DOCUMENTE VERIFICATE:</b> Planul de afaceri <b>METODOLOGIE DE VERIFICARE:</b> La depunerea proiectului crearea unor locuri noi de muncă (normă întregă pe o perioadă nedeterminată) trebuie să se regăsească în acțiunile unui obiectiv specific în cadrul Planului de Afaceri. Îndeplinirea acestui criteriu va fi verificată la depunerea cererii de plată pentru tranșa II.		
<b>12. Proiecte care prevăd angajarea persoanelor din grupuri vulnerabile</b>	<b>1</b>	
<b>DOCUMENTE VERIFICATE:</b> Planul de afaceri <b>METODOLOGIE DE VERIFICARE:</b> La depunerea proiectului angajarea persoanelor din grupuri vulnerabile trebuie să se regăsească în acțiunile unui obiectiv specific în cadrul Planului de Afaceri. Îndeplinirea acestui criteriu va fi verificată la depunerea cererii de plată pentru tranșa II.		
<b>13. Proiecte inovative</b>	<b>Max. 10 puncte</b>	
<b>DOCUMENTE VERIFICATE:</b> Planul de afaceri <b>METODOLOGIE DE VERIFICARE:</b> Propunerea unor acțiuni inovative trebuie să se regăsească în acțiunile unei obiective specifice în cadrul Planului de Afaceri. Îndeplinirea acestui criteriu va fi verificată la depunerea cererii de plată pentru tranșa II.		
a. Introducerea unor metode noi de comercializare a produselor/serviciilor: e-shop/sau alte metode similare	10	
b. Înregistrarea unei mărci proprii, demonstrată la finalizarea implementării proiectului prin prezentarea certificatului OSIM	5	
<b>14. Proiecte cu un nivel ridicat de calitate al Planului de Afaceri care va fi stabilit în funcție de producția comercializată sau activitățile prestate</b>	<b>Max. 16 puncte</b>	



MINISTERUL AGRICULTURII  
ȘI DEZVOLTĂRII RURALE



PROIECT FINANȚAT DE  
UNIUNEA EUROPEANĂ





# Asociația GAL Someș Transilvan

CIF: 28075798, Cont bancar: RO29CECEJ1430RON0685107  
BONȚIDA, str. Mihai Eminescu, nr. 446, com. Bonțida, jud. Cluj



<b>DOCUMENTE VERIFICATE:</b> Planul de afaceri <b>METODOLOGIE DE VERIFICARE:</b> Se verifică veniturile asumate de solicitant până la sfârșitul implementării proiectului. Îndeplinirea acestui criteriu va fi verificată la depunerea cererii de plată pentru tranșa II.	
<b>g. 40% din prima tranșă</b>	<b>8</b>
<b>h. 50% din prima tranșă</b>	<b>16</b>
<b>PUNCTAJUL MINIM</b> admis la finanțare este de <b>40 puncte</b> . <b>DEPARTAJAREA PROIECTELOR CU ACELAȘI PUNCTAJ:</b> Selecția proiectelor se face în ordinea descrescătoare a punctajului de selecție în cadrul alocării disponibile pentru sesiunea de selecție, iar pentru proiectele cu același punctaj, departajarea se va face în ordinea următoarelor priorități:  <b>8.</b> Proiecte care își propun crearea de noi locuri de muncă Nr. Locuri de muncă create: ..... Vor avea prioritate proiectele care propun crearea mai multor locuri de muncă.  <b>9.</b> Proiecte inovative NU <input type="checkbox"/> DA <input type="checkbox"/> <b>10.</b> Proiecte care propun activități recreative/sportive (inclusiv turistice, altele decât agroturism) NU <input type="checkbox"/> DA <input type="checkbox"/> <b>11.</b> Proiecte ce vizează servicii din sectoarele cu potențial de creștere NU <input type="checkbox"/> DA <input type="checkbox"/> <b>12.</b> Proiecte care propun investiții în agroturism NU <input type="checkbox"/> DA <input type="checkbox"/> <b>13.</b> Proiecte în activități productive NU <input type="checkbox"/> DA <input type="checkbox"/> <b>14.</b> Proiecte care vizează prestarea de servicii NU <input type="checkbox"/> DA <input type="checkbox"/>  În cazul proiectelor cu același punctaj și aceeași prioritate, departajarea acestora se va face în ordinea descrescătoare a procentului propus în Planul de afaceri pentru produsele comercializate/serviciile prestate.  <b>PROCENTUL ASUMAT DE SOLICITANT:</b> ..... %	



MINISTERUL AGRICULTURII  
ȘI DEZVOLTĂRII RURALE



PROIECT FINANȚAT DE  
UNIUNEA EUROPEANĂ



## PROCEDURA DE EVALUARE ȘI SELECȚIE A PROIECTELOR DEPUSE ÎN CADRUL SDL

### PRIMIREA ȘI EVALUAREA PROIECTELOR

#### FLUXUL PROCEDURAL PENTRU ACCESAREA FONDURILOR NERAMBURSABILE

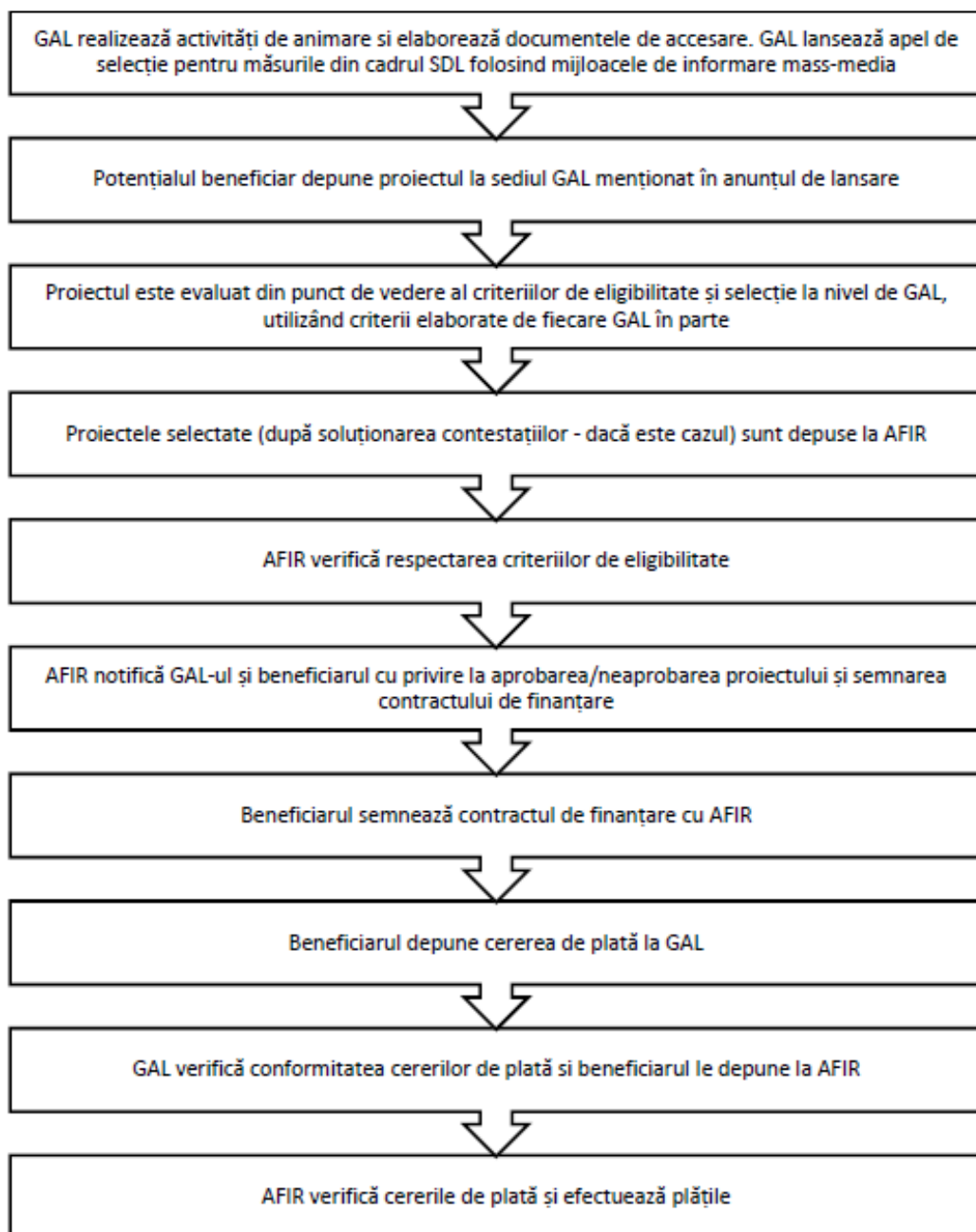



# Asociația GAL Someș Transilvan

CIF: 28075798, Cont bancar: RO29CECEJ1430RON0685107  
BONȚIDA, str. Mihai Eminescu, nr. 446, com. Bonțida, jud. Cluj



**Perioada de depunere a proiectelor : 09.02.2018 – 12.03.2018**

**Punctajul minim admis la finanțare : 40 puncte**

## **Primirea și evaluarea proiectelor depuse, inclusiv termenele stabilite:**

Proiectele se depun la biroul GAL Someș Transilvan din loc. Bonțida, str. Mihai Eminescu nr. 446 în intervalul orar 09:00-14:00 de luni până joi, iar vineri între orele 09:00-12:00, pentru perioada 09.02.2018 – 12.03.2018.

Responsabilul din cadrul GAL înregistrează Cererea de finanțare în Registrul proiectelor, aplică acestuia un număr de înregistrare, iar solicitantul primește un bon cu acest număr de înregistrare.

Proiectul va fi înaintat departamentului tehnic responsabil de evaluarea proiectelor, care va efectua următorii pași:

- Verificarea conformității proiectului
- Verificarea eligibilității proiectului
- Verificarea criteriilor de selecție îndeplinite prin proiect.

GAL poate să solicite beneficiarului clarificări referitoare la îndeplinirea condițiilor de eligibilitate și selecție, dacă este cazul. Nu se vor lua în considerare clarificările de natură să modifice datele inițiale ale proiectului depus. Clarificările admise de GAL vor face parte integrantă din Cererea de finanțare și vor fi luate în considerare și de experții AFIR, în cazul în care proiectul va fi selectat.

## **Perioada de elaborare a raportului de evaluare:**

Pentru toate proiectele evaluate la nivelul GAL, evaluatorii, stabiliți cu respectarea prevederilor SDL, vor verifica eligibilitatea proiectelor îndeplinirea principiilor de selecție și vor acorda punctajele aferente fiecărei cereri de finanțare. Toate verificările se realizează pe evaluări documentate, în baza unor fișe de verificare elaborate la nivelul GAL, datate și semnate de experții evaluatori angajați de GAL în termen de 30 de zile de la închiderea sesiunii de depunere a proiectelor.

Rezultatele procesului de evaluare se consemnează în Raportul de selecție. Acesta va fi semnat de către toți membrii prezenți ai Comitetului de Selecție (reprezentanți legali sau alte persoane mandatate în acest sens de către respectivele entități juridice, în conformitate cu prevederile statutare), specificându-se apartenența la mediul privat sau public – cu respectarea precizărilor din PNDR, ca partea publică să reprezinte mai puțin de 50%, iar organizațiile din mediul urban să reprezinte mai puțin de 25%. De asemenea,

Raportul de selecție va prezenta semnătura reprezentantului CDRJ, care supervizează procesul de selecție. Avizarea Raportului de selecție de către reprezentantul CDRJ reprezintă garanția faptului că procedura de selecție a proiectelor s-a desfășurat corespunzător și s-au respectat principiile de selecție din fișa măsurii din SDL, precum și condițiile de transparență care trebuiau asigurate de către GAL.



MINISTERUL AGRICULTURII  
ȘI DEZVOLTĂRII RURALE



PROIECT FINANȚAT DE  
UNIUNEA EUROPEANĂ



# Asociația GAL Someș Transilvan

CIF: 28075798, Cont bancar: RO29CECEJ1430RON0685107  
BONȚIDA, str. Mihai Eminescu, nr. 446, com. Bonțida, jud. Cluj



Raportul de selecție va fi datat, avizat și de către Președintele GAL/Reprezentantul legal al GAL sau de un alt membru al Consiliului Director al GAL mandatat în acest sens.

Raportul de selecție se va completa în ziua întrunirii Comitetului de selecție a proiectelor și va fi publicat pe site-ul GAL: [www.galsomestransilvan.ro](http://www.galsomestransilvan.ro), în următoarea zi a aprobării acestuia. În baza raportului de selecție, GAL va notifica aplicanții cu privire la rezultatele procesului de evaluare și selecție.

## **Modalitatea de desfășurare a procesului de selecție a proiectelor:**

Toate verificările efectuate de către evaluatori vor respecta principiul de verificare "4 ochi", respectiv vor fi semnate de către doi experți.

Fiecare persoană implicată în procesul de evaluare și selecție a proiectelor de la nivelul GAL (evaluatori, membrii Comitetului de Selecție și membrii Comisiei de soluționare a contestațiilor) are obligația de a respecta prevederile OG nr. 66/2011 privind evitarea conflictului de interese și prevederile Cap. XII al SDL – "Descrierea mecanismelor de evitare a posibilelor conflicte de interese conform legislației naționale".

Dacă pe parcursul implementării strategiei, în cadrul procesului de evaluare și selecție la nivelul GAL a unor proiecte, apar situații generatoare de conflict de interese, expertul GAL/expertul cooptat este obligat să se abțină de la luarea deciziei sau participarea la luarea unei decizii și să informeze managerul GAL, în vederea înlocuirii cu un alt expert evaluator. Dacă, în urma verificărilor ulterioare, realizate de departamentele AFIR/DGDR AM PNDR/MADR se constată că nu s-au respectat regulile de evitare a conflictului de interese, așa cum sunt definite în legislația în vigoare, proiectul respectiv va fi declarat neeligibil, iar dacă a fost finanțat se va proceda la recuperarea sumelor conform legislației în vigoare.

Selecția proiectelor în cadrul GAL va fi realizată de către un Comitet de Selecție stabilit de către organele de decizie (Adunarea Generală a Asociațiilor și Consiliul Director).

La selecția proiectelor, se va aplica regula „dublului cvorum”, respectiv pentru validarea voturilor, este necesar ca în momentul selecției să fie prezenți cel puțin 50% din membrii comitetului de selecție, din care peste 50% să fie din mediul privat și societate civilă.

Dacă unul dintre proiectele depuse pentru selecție aparține unuia dintre membrii comitetului de selecție, persoana/organizația în cauză nu are drept de vot și nu va participa la întâlnirea comitetului respectiv.

## **Componența și obligațiile comitetului de selecție și a comitetului de soluționare a contestațiilor:**



MINISTERUL AGRICULTURII  
ȘI DEZVOLTĂRII RURALE





# Asociația GAL Someș Transilvan

CIF: 28075798, Cont bancar: RO29CECEJ1430RON0685107  
BONȚIDA, str. Mihai Eminescu, nr. 446, com. Bonțida, jud. Cluj



Membrii Comitetului de Selecție format din minimum 7 membri ai parteneriatului (pentru fiecare membru al comitetului de selecție se va stabili de asemenea, un membru suplent) și ai Comisiei de Soluționare a Contestațiilor format din minimum 3 membri ai parteneriatului (pentru fiecare membru al comitetului de soluționare a contestațiilor se va stabili de asemenea, un membru suplent), în îndeplinirea atribuțiilor ce le revin, au următoarele obligații:

- de a respecta confidențialitatea lucrărilor și imparțialitatea în adoptarea deciziilor Comitetului de Selecție și Comisiei de Soluționare a Contestațiilor;
- adoptarea deciziilor în urma soluționării contestațiilor se face de către membri prezenți ai Comisiei de Soluționare a Contestațiilor, prin vot majoritar;
- se vor elabora decizii și vor fi adoptate de Comitetul de selecție sau respectiv a Comisiei de Soluționare a Contestațiilor, dacă este cazul de o contestație.
- dacă unul din proiectele depuse pentru selectare, aparține unuia din membrii Comitetului de Selecție și ale Comisiei de Soluționare a Contestațiilor, persoana în cauză (organizația), nu are drept de vot și nu va participa la întâlnirea comitetului respectiv.

## **Desfășurarea procedurii de soluționare a contestațiilor, inclusiv perioada și locația de depunere a contestațiilor:**

Rezultatele procedurii de evaluare pot fi contestate în termen de maximum 5 zile lucrătoare de la data postării raportului pe pagina de internet a GAL. Contestațiile vor fi depuse la sediul GAL și vor fi soluționate în termen de 15 de zile lucrătoare.

## **Perioda de elaborare a raportului de soluționare a contestațiilor și a raportului de selecție:** 30 zile lucrătoare

După soluționarea contestațiilor de către Comisia de Soluționare a Contestațiilor GAL va publica raportul de contestații și raportului de selecție pe pagina proprie de internet.

## **Data și modul de anunțare a rezultatelor procesului selecție:**

- Raportul de selecție se va completa în ziua întrunirii Comitetului de selecție a proiectelor și va fi publicat pe site-ul GAL: [www.galsomestransilvan.ro](http://www.galsomestransilvan.ro), în următoarea zi a aprobării acestuia;
- În baza Raportului de selecție beneficiarii vor fi notificați cu privire la rezultatul procesului de evaluare și selecție



MINISTERUL AGRICULTURII  
ȘI DEZVOLTĂRII RURALE





## Asociația GAL Someș Transilvan

CIF: 28075798, Cont bancar: RO29CECEJ1430RON0685107  
BONȚIDA, str. Mihai Eminescu, nr. 446, com. Bonțida, jud. Cluj



### Alte informații pe care GAL le consideră relevante:

- Toate Contractele/Deciziile de finanțare (C1.1L/C1.0L) se întocmesc și se aprobă la nivel CRFIR și se semnează de către beneficiar, cu respectarea termenelor prevăzute de Manualul de procedură pentru evaluarea, selectarea și contractarea cererilor de finanțare.
- Efectuarea conformității se va realiza înainte de semnarea Contractului de Finanțare și constă în verificarea Cererii de Finanțare, respectiv dacă documentele originale aflate în posesia solicitantului corespund cu Cererea de Finanțare depusă pe format de hârtie.
- Pentru Beneficiarul care a optat pentru avans în vederea demarării investiției în formularul Cererii de Finanțare, AFIR poate să acorde un avans de maxim 50% din valoarea eligibilă nerambursabilă. Avansul poate fi solicitat de beneficiar până la depunerea primei Cereri de plată. Beneficiarul poate primi avansul numai după avizarea achiziției prioritar majoritară de către AFIR.
- În funcție de tipul de beneficiar (public/privat) conform fișei măsurii în care se încadrează proiectul, beneficiarii vor aplica fie legislația de achiziții publice, precum și Manualul de achiziții publice și Instrucțiunile de achiziții pentru beneficiari publici, fie Manualul operațional de achiziții pentru beneficiarii privați ai PNDR 2014-2020 și Instrucțiunile de achiziții pentru beneficiarii privați, în conformitate cu cerințele Autorității Contractante.
- În etapa de autorizare a plăților, toate cererile de plată trebuie să fie depuse inițial la GAL pentru efectuarea conformității, iar ulterior, când se depun la AFIR, la dosarul cererii de plată, se va atașa și fișa de verificare a conformității emisă de GAL.  
Beneficiarii au obligația de a depune la GAL și la AFIR Declarațiile de eșalonare, conform prevederilor Contractului /Deciziei de finanțare. Pentru depunerea primului dosar de plată, se vor avea în vedere prevederile HG nr. 226/2015, cu modificările și completările ulterioare, în vigoare la data depunerii Dosarului Cererii de Plată.

### Date de contact unde solicitanții pot obține informații detaliate:

Asociația GAL Someș Transilvan

Str. Mihai Eminescu, Nr. 446, Loc. Bonțida, Jud. Cluj.

Tel: 0264 262 003

e-mail: [galsomestransilvan@yahoo.com](mailto:galsomestransilvan@yahoo.com)

site: [www.galsomestransilvan.ro](http://www.galsomestransilvan.ro)



MINISTERUL AGRICULTURII  
ȘI DEZVOLTĂRII RURALE



PROIECT FINANȚAT DE  
UNIUNEA EUROPEANĂ