



Asociația GAL
Someș Transilvan

CIF: 28075798, Cont bancar: RO29CECEJ1430RON0685107
BONȚIDA, str. Mihai Eminescu, nr. 446, com. Bonțida, jud. Cluj



PRELUNGIRE APEL DE SELECȚIE

Asociația GAL Someș Transilvan anunță prelungirea în perioada
26.03.2018-11.04.2018

a sesiunii de cereri de proiecte pentru

Măsura M5/6A Dezvoltarea activităților neagricole

Data publicării: 09.03.2018

Numărul de referință al sesiunii cererii de proiecte:

Măsura M5/6A - 1/09.02.2018

Data prelungirii apelului de selecție:	2
Data limită de depunere a proiectelor:	2
Locul și intervalul orar în care se pot depune proiectele:	2
Fondul disponibil pentru această sesiune:	2
Model Cerere de Finanțare:	2
Documente justificative pe care trebuie să le depună solicitantul odată cu depunerea proiectului în conformitate cu cerințele fișei măsurii din SDL și ale Ghidului Solicitantului:	2
Cerințele de conformitate și eligibilitate pe care trebuie să la îndeplinească solicitantul, și criteriile de selecție cu punctajele aferente:.....	7
PROCEDURA DE EVALUARE ȘI SELECȚIE A PROIECTELOR DEPUSE ÎN CADRUL SDL	57
Data și modul de anunțare a rezultatelor procesului selecție:.....	60
Alte informații pe care GAL le consideră relevante:.....	60
Date de contact unde solicitanții pot obține informații detaliate:	61



MINISTERUL AGRICULTURII
ȘI DEZVOLTĂRII RURALE





Asociația GAL Someș Transilvan

CIF: 28075798, Cont bancar: RO29CECEJ1430RON0685107
BONȚIDA, str. Mihai Eminescu, nr. 446, com. Bonțida, jud. Cluj



Data prelungirii apelului de selecție:

26.03.2018

Data limită de depunere a proiectelor:

11.04.2018

Locul și intervalul orar în care se pot depune proiectele:

Biroul GAL Someș Transilvan, din loc. Bonțida, str. Mihai Eminescu nr. 446 în intervalul orar 09:00-14:00 de luni până joi, iar vineri între orele 09:00-12:00

Fondul disponibil pentru această sesiune:

78,056.00 euro

Intensitatea sprijinului va fi de 70%.neramb

Intensitatea sprijinului public ursabil poate fi de 90%, în următoarele cazuri:

- pentru proiectele care vizează investiții în domeniile prioritare din strategie
- pentru proiectele care vizează crearea unui loc de muncă pentru fiecare 25.000 de euro.

Model Cerere de Finanțare:

Versiunea editabilă a Cererii de finanțare se regăsește în Anexa 1 la prezentul apel de selecție

Documente justificative pe care trebuie să le depună solicitantul odată cu depunerea proiectului în conformitate cu cerințele fișei măsurii din SDL și ale Ghidului Solicitantului:

DOC. 1.a) Studiul de Fezabilitate (atat pentru proiectele care prevad constructii-montaj cat si pentru proiectele fara constructii-montaj) (Anexa 2 din Ghidul solicitantului).

DOC. 1.b) Expertiza tehnică de specialitate asupra construcției existente (in cazul proiectelor care prevad modernizarea/ finalizarea construcțiilor existente/ achiziții de utilaje cu montaj care schimbă regimul de exploatare a construcției existente)

DOC 1.c) Raportul privind stadiul fizic al lucrărilor (în cazul proiectelor care prevad modernizarea/ finalizarea construcțiilor existente/ achiziții de utilaje cu montaj care schimbă regimul de exploatare a construcției existente). (numai în cazul construcțiilor nefinalizate)



MINISTERUL AGRICULTURII
ȘI DEZVOLTĂRII RURALE





Asociația GAL
Someș Transilvan

CIF: 28075798, Cont bancar: RO29CECEJ1430RON0685107
BONȚIDA, str. Mihai Eminescu, nr. 446, com. Bonțida, jud. Cluj



DOC. 2.1 Situațiile financiare (bilanț - formularul 10, contul de profit și pierderi - formularul 20, formularele 30 și 40), precedente anului depunerii proiectului înregistrate la Administrația Financiară, în care rezultatul operațional (rezultatul de exploatare din contul de profit și pierdere - formularul 20) să fie pozitiv (inclusiv 0). În cazul în care solicitantul este înființat cu cel puțin doi ani financiari înainte de anul depunerii cererii de finanțare se vor depune ultimele două situații financiare). Excepție fac întreprinderile înființate în anul depunerii cererii de finanțare.

sau

Doc 2.2 Declarație privind veniturile realizate din România în anul precedent depunerii proiectului, înregistrată la Administrația Financiară (formularul 200) însoțită de Anexele la formular în care rezultatul brut (veniturile să fie cel puțin egale cu cheltuielile) obținut în anul precedent depunerii proiectului să fie pozitiv (inclusiv 0)

DOC. 2.3 Declarația privind veniturile din activități agricole impuse pe norme de venit (formularul 221), document obligatoriu de prezentat la depunerea cererii de finanțare; sau

DOC. 2.4 Declarația de inactivitate înregistrată la Administrația Financiară, în cazul solicitanților care nu au desfășurat activitate anterior depunerii proiectului

DOC. 3. Documente pentru terenurile și/sau clădirile aferente realizării investiției:

DOC. 3.1 Pentru proiectele care presupun realizarea de lucrări de construcție sau achiziția de utilaje/echipamente cu montaj, se va prezenta înscrisul care să certifice, după caz:

- a) Dreptul de proprietate privată
- b) Dreptul de concesiune
- c) Dreptul de suprafață;

Actele doveditoare ale dreptului de proprietate privată, reprezentate de înscrisurile constatatoare ale unui act juridic civil, jurisdicțional sau

administrativ cu efect constitutiv translativ sau declarativ de proprietate, precum:

- Actele juridice translativ de proprietate, precum contractele de vânzare-cumpărare, donație, schimb, etc;
- Actele juridice declarative de proprietate, precum împărțeala judiciară sau tranzacția;
- Actele jurisdicționale declarative, precum hotărârile judecătorești cu putere de res-judicata, de partaj, de constatare a uzucapiunii imobiliare, etc.
- Actele jurisdicționale, precum ordonanțele de adjudecare.

Contract de concesiune care acoperă o perioadă de cel puțin 10 ani începând cu anul depunerii cererii de finanțare, corespunzătoare asigurării sustenabilității investiției și care oferă dreptul titularului de a executa lucrările

de construcție prevăzute prin proiect, în copie.

În cazul contractului de concesiune pentru clădiri, acesta va fi însoțit de o adresă emisă de concedent care să specifice dacă pentru clădirea concesionată există solicitări privind retrocedarea. În cazul contractului de concesiune pentru terenuri, acesta va fi însoțit de o adresă emisă de concedent care să specifice:

- suprafața concesionată la zi - dacă pentru suprafața concesionată există solicitări privind retrocedarea sau diminuarea și dacă da, să se menționeze care este suprafața supusă acestui proces;



MINISTERUL AGRICULTURII
ȘI DEZVOLTĂRII RURALE





Asociația GAL Someș Transilvan

CIF: 28075798, Cont bancar: RO29CECEJ1430RON0685107
BONȚIDA, str. Mihai Eminescu, nr. 446, com. Bonțida, jud. Cluj



- situația privind respectarea clauzelor contractuale, dacă este în graficul de realizare a investițiilor prevăzute în contract, dacă concesionarul și-a respectat graficul de plată a redevenței și alte clauze.

Contract de suprafață care acoperă o perioadă de cel puțin 10 ani începând cu anul depunerii cererii de finanțare, corespunzătoare asigurării sustenabilității investiției și care oferă dreptul titularului de a executa lucrările de construcție prevăzute prin proiect, în copie.

Documentele de mai sus vor fi însoțite de:

Documente cadastrale și documente privind înscrierea imobilelor în evidențele de cadastru și carte funciară (extras de carte funciară pentru informare din care să rezulte înscrierea imobilului în cartea funciară, precum și încheierea de carte funciară emisă de OCPI), în termen de valabilitate la data depunerii (emis cu maxim 30 de zile înaintea depunerii proiectului).

DOC. 3.2 Pentru proiectele care propun doar dotare, achiziție de mașini și/sau utilaje fără montaj sau al căror montaj nu necesită lucrări de construcție și/sau lucrări de intervenție asupra instalațiilor existente (electricitate, apă, canalizare, gaze, ventilație, etc.), se vor prezenta înscrisuri valabile pentru o perioadă de cel puțin 10 ani începând cu anul depunerii cererii de finanțare care să certifice, după caz:

- a) dreptul de proprietate privată,
- b) dreptul de concesiune,
- c) dreptul de suprafață,
- d) dreptul de uzufruct;
- e) dreptul de folosință cu titlu gratuit;
- f) împrumutul de folosință (comodat)
- g) dreptul de închiriere/locățiune

De ex.: contract de concesiune, contract de concesiune, contract de locățiune/închiriere, contract de comodat.

“Înscrisurile menționate la punctul 3.2 se vor depune respectând una dintre cele 2 condiții (situații) de mai jos:

A. vor fi însoțite de:

-Documente cadastrale și documente privind înscrierea imobilelor în evidențele de cadastru și carte funciară (extras de carte funciară pentru informare din care să rezulte înscrierea dreptului în cartea funciară, precum și încheierea de carte funciară emisă de OCPI), în termen de valabilitate la data depunerii (emis cu maxim 30 de zile înaintea depunerii proiectului)
SAU

B. vor fi încheiate în formă autentică de către un notar public sau emise de o autoritate publică sau dobândite printr-o hotărâre judecătorească.

În situația în care imobilul pe care se execută investiția nu este liber de sarcini (ipotecat pentru un credit) se va depune acordul creditorului privind execuția investiției și graficul de rambursare a creditului.

DOC. 4. Extras din Registrul agricol - în copie cu ștampila primăriei și mențiunea "Conform cu originalul" pentru dovedirea calității de membru al gospodăriei agricole.

DOC. 5. Copia actului de identitate pentru reprezentantul legal de proiect (asociat unic/asociat majoritar/administrator/PFA, titular II, membru IF).



MINISTERUL AGRICULTURII
ȘI DEZVOLTĂRII RURALE





Asociația GAL Someș Transilvan

CIF: 28075798, Cont bancar: RO29CECEJ1430RON0685107
BONȚIDA, str. Mihai Eminescu, nr. 446, com. Bonțida, jud. Cluj



DOC. 6. Documente care atestă forma de organizare a solicitantului.

DOC. 6.1 Hotărâre judecătorească definitivă pronunțată pe baza actului de constituire și a statutului propriu în cazul Societăților agricole, însoțită de Statutul Societății agricole;

DOC. 6.2 Act constitutiv pentru Societatea cooperativă agricolă.

DOC. 7.1 Certificat de cazier judiciar al solicitantului- persoană juridică

DOC. 7.2 Certificat de cazier judiciar al reprezentantului legal-persoană fizică

DOC. 8.1 Certificat de atestare fiscală pentru întreprindere

DOC. 8.2 Certificat de atestare fiscală pentru reprezentantul legal;

CertIFICATELE vor fi emise de către Direcția Generală a Finanțelor Publice și de primăriile de pe raza cărora își au sediul social și punctele de lucru (numai în cazul în care solicitantul este proprietar asupra imobilelor) și, dacă este cazul, graficul de reeșalonare a datoriilor către bugetul consolidat.

DOC. 9. Document emis de AJPM, în conformitate cu Protocolul AFIRANPM-GNM.

DOC. 10. Declarație privind încadrarea întreprinderii în categoria întreprinderilor mici și mijlocii (Anexa 6.1 din Ghidul solicitantului)

DOC. 11. Declarație pe propria răspundere a solicitantului privind respectarea regulii de cumul a ajutoarelor de minimis (Anexa 6.2 din Ghidul solicitantului)

DOC. 12. Documente care dovedesc capacitatea și sursa de co-finanțare a investiției emise de o instituție financiară în original (extras de cont și/ sau contract de credit) în termen de maxim 90 de zile de la primirea notificării privind selectarea cererii de finanțare;

DOC. 13. Adresă emisă de instituția financiară (bancă/trezorerie) cu datele de identificare ale băncii și ale contului aferent proiectului FEADR (denumirea, adresa băncii, codul IBAN al contului în care se derulează operațiunile cu AFIR). Nu este obligatorie deschiderea unui cont separat pentru derularea proiectului.

DOC. 14. Certificat de urbanism pentru investiția propusă prin proiect/Autorizație de construire pentru proiecte care prevăd construcții, însoțit, dacă este cazul, de actul de transfer a dreptului și obligațiilor ce decurg din Certificatul de urbanism și o copie a adresei de înștiințare.

DOC. 15. Aviz specific privind amplasamentul și funcționarea obiectivului eliberat de ANT pentru construcția/modernizarea sau extinderea structurilor de primire turistice cu funcțiuni de cazare sau restaurante clasificate conform Ordinului 65/2013 și în conformitate cu Ordonanța de Urgență nr. 142 din 28 octombrie 2008, cu modificările și completările ulterioare.

DOC. 16. Certificat de clasificare eliberat de ANT pentru structura de primire turistică cu funcțiuni de cazare sau restaurante clasificate conform Ordinului 65/2013 și în conformitate cu Ordonanța de Urgență nr. 142 din 28 octombrie 2008 (în cazul modernizării/extinderii), cu



MINISTERUL AGRICULTURII
ȘI DEZVOLTĂRII RURALE





Asociația GAL
Someș Transilvan

CIF: 28075798, Cont bancar: RO29CECEJ1430RON0685107
BONȚIDA, str. Mihai Eminescu, nr. 446, com. Bonțida, jud. Cluj



modificările și completările ulterioare.

DOC. 17. Declarație pe propria răspundere a solicitantului cu privire la neîncadrarea în categoria "firma în dificultate", semnată de persoana autorizată să reprezinte întreprinderea, conform legii ". Declarația va fi dată de toți solicitanții cu excepția PFA-urilor, întreprinderilor individuale, întreprinderilor familiale și a societăților cu mai puțin de 2 ani fiscali.

DOC. 18. Declarație pe propria răspundere a solicitantului ca nu a beneficiat de servicii de consiliere prin M-02 (Anexa 6.4 din Ghidul solicitantului)

DOC. 19. Declarație expert contabil din care să reiasă că solicitantul în anul precedent depunerii cererii de finanțare a obținut venituri din exploatare iar veniturile din activitățile agricole reprezintă cel puțin 50% din total venituri din exploatare ale solicitantului.

DOC. 20. Document emis de DSP județeană conform tipurilor de documente menționate în protocolul de colaborare dintre AFIR și Ministerul Sănătății

DOC. 21. Document emis de DSVSA, conform Protocolului de colaborare dintre AFIR și ANSVSA publicat pe pagina de internet www.afir.info

DOC. 22. Certificat de cazier fiscal al solicitantului

DOC. 23. Alte documente (după caz)



MINISTERUL AGRICULTURII
ȘI DEZVOLTĂRII RURALE





Cerințele de conformitate și eligibilitate pe care trebuie să la îndeplinească solicitantul, și criteriile de selecție cu punctajele aferente:

- ✓ Solicitantul a utilizat ultima variantă de pe site-ul GAL a Cererii de Finanțare?
DA sau NU
- ✓ Dosarul Cererii de Finanțare este legat, iar documentele pe care le conține sunt numerotate de către solicitant?
DA sau NU
- ✓ Copia scanată a documentelor atașate Cererii de finanțare este prezentată alături de forma electronică a cererii de finanțare?
DA sau NU
- ✓ Dosarul original al cererii de finanțare corespunde cu copia pe suport hârtie și cea electronică?
DA sau NU
- ✓ Cererea de Finanțare este completată, semnată și ștampilată de solicitant?
DA sau NU
- ✓ Solicitantul a completat lista documentelor anexe obligatorii și cele impuse de tipul măsurii?
DA sau NU
- ✓ Solicitantul a bifat punctele corespunzătoare proiectului, din Declarația pe propria răspundere a solicitantului ?
DA sau NU

VERIFICAREA CRITERIILOR DE ELIGIBILITATE A PROIECTULUI

A. Verificarea eligibilității solicitantului	Verificare efectuată		
	DA	NU	NU ESTE CAZUL
1 Solicitantul este înregistrat în Registrul debitorilor AFIR, atât pentru Programul SAPARD, cât și pentru FEADR?	<input type="checkbox"/>	<input type="checkbox"/>	





Asociația GAL Someș Transilvan

CIF: 28075798, Cont bancar: RO29CECEJ1430RON0685107
BONȚIDA, str. Mihai Eminescu, nr. 446, com. Bonțida, jud. Cluj



2 Solicitantul are un proiect selectat pentru finanțare în aceeași sesiune continuă, dar nu a încheiat contractul cu AFIR, deoarece nu a prezentat în termen dovada cofinanțării solicitată prin Notificarea privind selectarea cererii de finanțare și semnarea contractului de finanțare?	<input type="checkbox"/>	<input type="checkbox"/>	
3 Solicitantul și-a însușit în totalitate angajamentele luate în Declarația pe proprie răspundere F, aplicabile proiectului?	<input type="checkbox"/>	<input type="checkbox"/>	
4 Solicitantul nu trebuie să fie în dificultate, în conformitate cu legislația în vigoare	<input type="checkbox"/>	<input type="checkbox"/>	

B.Verificarea condițiilor de eligibilitate	Verificare efectuată		
	DA	NU	Nu este cazul
EG1 Solicitantul trebuie să se încadreze în categoria beneficiarilor eligibili	<input type="checkbox"/>	<input type="checkbox"/>	
EG2 Investiția trebuie să se încadreze în cel puțin una din acțiunile eligibile prevăzute prin fișa măsurii din SDL	<input type="checkbox"/>	<input type="checkbox"/>	
EG3 Viabilitatea economică a investiției trebuie să fie demonstrată în baza documentației tehnico-economice	<input type="checkbox"/>	<input type="checkbox"/>	
EG4 Solicitantul trebuie să demonstreze asigurarea cofinanțării investiției	<input type="checkbox"/>	<input type="checkbox"/>	
EG5 Investiția va respecta legislația în vigoare din domeniul: sănătății publice, sanitar-veterinar și de siguranță alimentară;	<input type="checkbox"/>	<input type="checkbox"/>	
VERIFICAREA CRITERIILOR DE ELIGIBILITATE SUPLIMENTARE STABILITE DE CĂTRE GAL			
EG6 Localizarea proiectului pentru care se solicită finanțare trebuie să fie pe teritoriul GAL.	<input type="checkbox"/>	<input type="checkbox"/>	<input type="checkbox"/>

Atenție!

Se va prelua matricea de verificare a Bugetului indicativ și a Planului Financiar (inclusiv a viabilității economico-financiare) din formularul aferent sub-măsurii din PNDR cu investiții similare, în vigoare la momentul realizării verificării.



MINISTERUL AGRICULTURII
ȘI DEZVOLTĂRII RURALE



PROIECT FINANȚAT DE
UNIUNEA EUROPEANĂ



Asociația GAL Someș Transilvan

CIF: 28075798, Cont bancar: RO29CECEJ1430RON0685107
BONȚIDA, str. Mihai Eminescu, nr. 446, com. Bonțida, jud. Cluj



C. Verificarea bugetului indicativ	Verificare efectuată		
	DA	NU	NU ESTE CAZUL
3.1 Informațiile furnizate în cadrul bugetului indicativ din cererea de finanțare sunt corecte și sunt în conformitate cu devizul general și devizele pe obiect precizate în Studiul de fezabilitate/ Memoriul Justificativ? Da cu diferențe* * Se completează în cazul când expertul constată diferențe față de bugetul prezentat de solicitant în cererea de finanțare	<input type="checkbox"/>	<input type="checkbox"/>	
3.2. Verificarea corectitudinii ratei de schimb. Rata de conversie între Euro și moneda națională pentru România este cea publicată de Banca Central Europeană pe Internet la adresa : http://www.ecb.int/index.html (se anexează pagina conținând cursul BCE din data întocmirii Studiului de fezabilitate):	<input type="checkbox"/>	<input type="checkbox"/>	
3.3. Sunt eligibile cheltuielile aferente investițiilor eligibile din proiect, în conformitate cu cele specificate în cadrul Fișei măsurii din SDL în care se încadrează proiectul și cap. 8.1 din PNDR?	<input type="checkbox"/>	<input type="checkbox"/>	
3.4. Costurile generale ale proiectului, (acele costuri necesare pentru pregătirea și implementarea proiectului, constând în cheltuieli pentru consultanță, proiectare, monitorizare și management, inclusiv onorariile pentru consiliere privind durabilitatea economică și de mediu, taxele pentru eliberarea certificatelor, precum și cele privind obținerea avizelor și autorizațiilor necesare implementării proiectelor, prevăzute în legislația națională), direct legate de realizarea investiției, nu depășesc 10% din costul total eligibil al proiectului, respectiv 5% pentru acele proiecte care nu includ construcții?	<input type="checkbox"/>	<input type="checkbox"/>	
3.5. Cheltuielile diverse și neprevazute (Cap. 5.3) din Bugetul indicativ se încadrează, în cazul SF-ului întocmit pe HG907/2016, în procentul de maxim 10% din valoarea cheltuielilor prevazute la cap./ subcap. 1.2, 1.3, 1.4, 2, 3.5, 3.8 și 4A din devizul general, conform legislației în vigoare, sau, în cazul SF-ului întocmit pe HG 28/2008 în procentul de maxim 10% din valoarea cheltuielilor prevazute la cap./ subcap. 1.2, 1.3, 2, 3 și 4A din devizul general, conform legislației în vigoare ?	<input type="checkbox"/>	<input type="checkbox"/>	
3.6 Actualizarea respectă procentul de max. 5% din valoarea total eligibilă?	<input type="checkbox"/>	<input type="checkbox"/>	
3.7 TVA-ul aferent cheltuielilor eligibile este trecut în coloana cheltuielilor eligibile?	<input type="checkbox"/>	<input type="checkbox"/>	





Asociația GAL Someș Transilvan

CIF: 28075798, Cont bancar: RO29CECEJ1430RON0685107
BONȚIDA, str. Mihai Eminescu, nr. 446, com. Bonțida, jud. Cluj



D. Verificarea rezonabilității prețurilor	Verificare efectuată		
	DA	NU	NU ESTE CAZUL
4.1. Categoria de bunuri se regăsește în Baza de Date cu prețuri de Referință?	<input type="checkbox"/>	<input type="checkbox"/>	<input type="checkbox"/>
4.2. Dacă la punctul 4.1 răspunsul este DA, sunt atașate extrasele tipărite din baza de date cu prețuri de Referință?	<input type="checkbox"/>	<input type="checkbox"/>	<input type="checkbox"/>
4.3. Dacă la pct. 4.1. răspunsul este DA, prețurile utilizate pentru bunuri se încadrează în maximul prevăzut în Baza de Date cu prețuri de Referință?	<input type="checkbox"/>	<input type="checkbox"/>	<input type="checkbox"/>
4.4. Dacă la pct. 4.1 este NU solicitantul a prezentat două oferte pentru bunuri a căror valoare este mai mare de 15 000 Euro și o ofertă pentru bunuri a caror valoare este mai mica sau egală cu 15 000 Euro?	<input type="checkbox"/>	<input type="checkbox"/>	<input type="checkbox"/>
4.5. Solicitantul a prezentat două oferte pentru servicii a căror valoare este mai mare de 15 000 Euro și o ofertă pentru servicii a căror valoare este mai mica sau egală cu 15 000 Euro?	<input type="checkbox"/>	<input type="checkbox"/>	<input type="checkbox"/>
4.6. Pentru lucrări, există în studiul de fezabilitate declarația proiectantului semnată și ștampilată privind sursa de prețuri?	<input type="checkbox"/>	<input type="checkbox"/>	<input type="checkbox"/>

E. Verificarea Planului Financiar	Verificare efectuată		
	DA	NU	NU ESTE CAZUL
5.1. Planul financiar este corect completat și respectă gradul de intervenție publică stabilit de GAL prin fișa măsurii din SDL?	<input type="checkbox"/>	<input type="checkbox"/>	
5.2. Proiectul se încadrează în plafonul maxim al sprijinului public nerambursabil?	<input type="checkbox"/>	<input type="checkbox"/>	
5.3. Avansul solicitat se încadrează într-un cuantum de până la 50% din ajutorul public nerambursabil?	<input type="checkbox"/>	<input type="checkbox"/>	

F. Verificarea condițiilor artificiale aferente proiectelor aferente art. 19, alin. (1), lit. b

6. Verificarea condițiilor artificiale	Verificare efectuată	
	DA	NU



MINISTERUL AGRICULTURII
ȘI DEZVOLTĂRII RURALE



PROIECT FINANȚAT DE
UNIUNEA EUROPEANĂ



Asociația GAL Someș Transilvan

CIF: 28075798, Cont bancar: RO29CECEJ1430RON0685107
BONȚIDA, str. Mihai Eminescu, nr. 446, com. Bonțida, jud. Cluj



Au fost identificate în proiect următoarele elemente comune care pot conduce la verificări suplimentare vizând crearea unor condiții artificiale?		
Același sediu social se regăsește la două sau mai multe proiecte?	<input type="checkbox"/>	<input type="checkbox"/>
Mai mulți solicitanți/beneficiari independenți din punct de vedere legal au aceeași adresă și/sau beneficiază de infrastructura comună (aceiași amplasament, aceleași facilități de depozitare etc.);	<input type="checkbox"/>	<input type="checkbox"/>
Acționariat comun care conduce către aceeași entitate economică cu sau fără personalitate juridică;	<input type="checkbox"/>	<input type="checkbox"/>
Posibile legături între solicitanți și/sau beneficiari FEADR în baza legăturilor între - entități economice cu sau fără personalitate juridică, prin intermediul acționarilor, asociaților sau reprezentanților legali (de ex: același reprezentant legal/asociat/acționar se regăsește la două sau mai multe proiecte)	<input type="checkbox"/>	<input type="checkbox"/>
Sediul social și/sau punctul (punctele) de lucru/amplasamentul investiției propuse sunt învecinate cu cel/cele ale unui alt proiect finanțat FEADR	<input type="checkbox"/>	<input type="checkbox"/>
Sunt identificate în cadrul proiectului alte legături între solicitant și persoana fizică/juridică de la care a fost închiriat/cumpărat terenul/clădirea?	<input type="checkbox"/>	<input type="checkbox"/>
Solicitanții care depun Cerere de Finanțare au asociați comuni cu cei ai altor beneficiari cu care formează împreună un flux tehnologic.	<input type="checkbox"/>	<input type="checkbox"/>
Alți indicatori (ex: același consultant, posibile legături de afaceri cu furnizori/clienți prin acționariat s.a.)	<input type="checkbox"/>	<input type="checkbox"/>
Baza de date a serviciului online RECOM a ONRC Aplicația Interoperabilitate a Consiliului Concurenței Baza de date proiecte FEADR Declarații partea F a Cererii de finanțare Registrul Cererilor de Finanțare Studiul de Fezabilitate și documentele depuse la Cererea de Finanțare	<input type="checkbox"/>	<input type="checkbox"/>

Solicitantul a creat condiții artificiale necesare pentru a beneficia de plăți (sprijin) și a obține astfel un avantaj care contravine obiectivelor măsurii?

DA

NU



MINISTERUL AGRICULTURII
ȘI DEZVOLTĂRII RURALE



PROIECT FINANȚAT DE
UNIUNEA EUROPEANĂ



G. VERIFICAREA CRITERIILOR DE SELECȚIE APLICATE DE CĂTRE GAL

Nr. crt.	CRITERII DE SELECȚIE	DA	NU
1.	Proiecte care prevăd urmarea unui curs de specializare/perfecționare în domeniul investiției	<input type="checkbox"/>	<input type="checkbox"/>
2.	Principiul grupurilor de beneficiari	<input type="checkbox"/>	<input type="checkbox"/>
	a. Proiecte implementate de fermieri	<input type="checkbox"/>	<input type="checkbox"/>
	b. Proiecte implementate de structuri de economie socială	<input type="checkbox"/>	<input type="checkbox"/>
3.	Principiul domeniilor prioritare SDL În cazul în care prin proiect sunt propuse activități complementare aferente mai multor coduri CAEN, care ar primi punctaje diferite, proiectul va primi punctajul cel mai mic aferent acestui criteriu.	<input type="checkbox"/>	<input type="checkbox"/>
	a. Proiecte în activități recreative/sportive (inclusiv turistice)	<input type="checkbox"/>	<input type="checkbox"/>
	b. Proiecte în agroturism	<input type="checkbox"/>	<input type="checkbox"/>
	c. Proiecte în activități productive	<input type="checkbox"/>	<input type="checkbox"/>
	d. Proiecte ce vizează servicii din sectoarele cu potențial de creștere	<input type="checkbox"/>	<input type="checkbox"/>
4.	Proiecte care își propun crearea de locuri de muncă	<input type="checkbox"/>	<input type="checkbox"/>
5.	Proiecte care prevăd angajarea persoanelor din grupuri vulnerabile	<input type="checkbox"/>	<input type="checkbox"/>
6.	Proiecte inovative	<input type="checkbox"/>	<input type="checkbox"/>
	e. Introducerea unor metode noi de comercializare a produselor/serviciilor: e-shop/sau alte metode similare	<input type="checkbox"/>	<input type="checkbox"/>
	f. Înregistrarea unei mărci proprii, demonstrată la finalizarea implementării proiectului prin prezentarea certificatului OSIM	<input type="checkbox"/>	<input type="checkbox"/>
7.	Proiecte cost-eficiente	<input type="checkbox"/>	<input type="checkbox"/>

Punctajul minim admis la finanțare este de 65 puncte.

Departajarea proiectelor cu același punctaj:

Selecția proiectelor se face în ordinea descrescătoare a punctajului de selecție în cadrul alocării disponibile pentru sesiunea de selecție, iar pentru proiectele cu același punctaj, departajarea se va face în ordinea următoarelor priorități:

1. Proiecte inovative
NU DA
2. Proiecte care propun activități recreative/sportive (inclusiv turistice, altele decât agroturism)
NU DA
3. Proiecte care propun investiții în agroturism
NU DA

În cazul proiectelor cu același punctaj și aceeași prioritate, departajarea acestora se va face în ordinea crescătoare a valorii nerambursabile a proiectului.



Asociația GAL Someș Transilvan

CIF: 28075798, Cont bancar: RO29CECEJ1430RON0685107
BONȚIDA, str. Mihai Eminescu, nr. 446, com. Bonțida, jud. Cluj



VALOAREA NERAMBURSABILĂ A PROIECTULUI: euro

SE MENTINE STATUTUL DE PROIECT SELECTAT?	DA	DA cu observații*	NU**
	<input type="checkbox"/>	<input type="checkbox"/>	<input type="checkbox"/>

* se vor completa documentele care au stat la baza deciziei de menținere a statutului de proiect selectat (Erată la Raportul de selecție, decizia forului de control MADR, adresa DGDR – AM PNDR), în cazul proiectelor pentru care au fost transmise Note de atenționare privind criteriile de selecție

** se vor preciza documentele care modifică statutul de proiect selectat

VERIFICAREA PE TEREN	Verificare efectuată	
	DA	NU
<i>Verificare la SLINA</i>	<input type="checkbox"/>	<input type="checkbox"/>

DECIZIA REFERITOARE LA PROIECT PROIECTUL ESTE:

- ELIGIBIL ȘI SELECTAT
- ELIGIBIL ȘI NESELECTAT
- NEELIGIBIL

În cazul proiectelor neeligibile se va completa rubrica Observații cu toate motivele de neeligibilitate ale proiectului.

Expertul care întocmește Fișa de verificare își concretizează verificarea prin înscrierea unei bife („v”) în căsuțele/câmpurile respective. Persoana care verifică munca expertului certifică acest lucru prin înscrierea unei linii oblice („\”) de la stânga sus spre dreapta jos, suprapusă peste bifa expertului.

Observatii:

Se detaliază:

- pentru fiecare criteriu de eligibilitate care nu a fost îndeplinit, motivul neeligibilității, dacă este cazul,
- motivul reducerii valorii eligibile, a valorii publice sau a intensității sprijinului, dacă este cazul,
- motivul neeligibilității din punct de vedere al verificării pe teren, dacă este cazul.



MINISTERUL AGRICULTURII
ȘI DEZVOLTĂRII RURALE



PROIECT FINANȚAT DE
UNIUNEA EUROPEANĂ



Asociația GAL Someș Transilvan

CIF: 28075798, Cont bancar: RO29CECEJ1430RON0685107
BONȚIDA, str. Mihai Eminescu, nr. 446, com. Bonțida, jud. Cluj



.....
....
.....
...

Verificat de: Expert 2

Nume/Prenume

Semnătura

DATA.....

Întocmit de: Expert 1

Nume/Prenume

Semnătura

DATA.....



MINISTERUL AGRICULTURII
ȘI DEZVOLTĂRII RURALE



PROIECT FINANȚAT DE
UNIUNEA EUROPEANĂ



Asociația GAL
Someș Transilvan

CIF: 28075798, Cont bancar: RO29CECEJ1430RON0685107
BONȚIDA, str. Mihai Eminescu, nr. 446, com. Bonțida, jud. Cluj



SECȚIUNEA A. METODOLOGIE DE APLICAT PENTRU VERIFICAREA CONDIȚIILOR DE ELIGIBILITATE

A.Verificarea eligibilitatii solicitantului

DOCUMENTE DE PREZENTAT	PUNCTE DE VERIFICAT IN DOCUMENTE
<p>1. Solicitantul este înregistrat în Registrul debitorilor AFIR atât pentru Programul SAPARD, cât și pentru FEADR?</p> <p>Documente verificate :</p> <p>Declarația pe propria răspundere a solicitantului din secțiunea F din cererea de finanțare.</p>	<p>Expertul verifică dacă solicitantul este înscris cu debite în Registrul debitorilor pentru SAPARD și FEADR, aflat pe link-ul \alpaca\Debite</p> <p>Dacă solicitantul este înscris cu debite în Registrul debitorilor, expertul va tipări și anexa pagina privind debitul, inclusiv a dobânzilor și a majorarilor de întârziere ale solicitantului, va bifa caseta "DA", va menționa în caseta de observații, și, dacă este cazul selectării pentru finanțare a proiectului, va relua această verificare în etapa de evaluare a documentelor în vederea semnării contractului.</p> <p>În cazul în care solicitantul nu este înscris cu debite în Registrul debitorilor, expertul bifează NU.</p>
<p>2. Solicitantul are un proiect selectat pentru finanțare în aceeași sesiune continuă, dar nu a încheiat contractul cu AFIR, deoarece nu a prezentat în termen dovada cofinanțării solicitată prin Notificarea privind selectarea cererii de finanțare și semnarea contractului de finanțare?</p>	<p>Expertul verifică în bazele de date ale AFIR, dacă solicitantul a fost selectat pentru finanțare în aceeași sesiune continuă, dar nu a încheiat contractul din cauza neprezentării în termen a documentului.</p> <p>Dacă DA, aceasta este condiție de neeligibilitate în cadrul sesiunii continue respective, se menționează în rubrica Observații, dar se continuă evaluarea tuturor criteriilor de eligibilitate pentru ca la final solicitantul să fie înștiințat de toate condițiile neîndeplinite (dacă este cazul).</p> <p>Dacă solicitantul nu se regăsește în situația de mai sus se bifează căsuța NU și se continuă evaluarea proiectului.</p>
<p>3. Solicitantul și-a însușit în totalitate angajamentele asumate în Declarația pe proprie răspundere, secțiunea (F)</p>	<p>Expertul verifică în Declarația pe proprie răspundere din secțiunea F din Cererea de finanțare dacă aceasta este datată, semnată și, după caz,</p>



MINISTERUL AGRICULTURII
ȘI DEZVOLTĂRII RURALE





Asociația GAL Someș Transilvan

CIF: 28075798, Cont bancar: RO29CECEJ1430RON0685107
BONȚIDA, str. Mihai Eminescu, nr. 446, com. Bonțida, jud. Cluj



<p>din CF?</p> <p>Documente verificate :</p> <p>Cerere de finanțare completată, semnată și, după caz, șampilată de reprezentantul legal al solicitantului.</p>	<p>șampilată.</p> <p>Dacă declarația de la secțiunea F din cererea de finanțare nu este semnată și după caz șampilată de către solicitant, expertul solicită acest lucru prin E3.4L și doar în cazul în care solicitantul refuză să își asume angajamentele corespunzătoare proiectului, expertul bifează NU, motivează poziția sa în liniile prevăzute în acest scop la rubrica „Observatii” și cererea va fi declarată neeligibilă.</p> <p>În situația în care solicitantul și-a însușit declarația pe propria răspundere de la secțiunea F din cererea de finanțare și dacă, pe parcursul verificării proiectului, expertul constată că sunt respectate punctele însușite prin declarația menționată mai sus, atunci acesta bifează DA în casuța corespunzătoare, cererea fiind declarată eligibilă.</p> <p>De asemenea, în situația în care expertul constată pe parcursul verificării că nu sunt respectate punctele asumate de solicitant în declarația de la secțiunea F din CF atunci se bifează NU, iar cererea de finanțare este declarată neeligibilă.</p> <p>Dacă expertul constată bifarea eronată de către solicitant a unor căsuțe în baza documentelor depuse (aferele punctelor privind înregistrarea ca plătitor/ neplătitor de TVA, înregistrarea în Registrul debitorilor AFIR), solicită beneficiarului modificarea acestora prin E3.4L; în urma răspunsului pozitiv al acestuia, expertul bifează casuța DA; în caz contrar, expertul bifează NU.</p>
<p>4 Solicitantul nu trebuie să fie în dificultate, în conformitate cu legislația în vigoare</p>	<p>Expertul verifică Situațiile financiare (bilant – formularul 10, cont de profit și pierderi – formularul 20, formularele 30 și 40) și Declarația cu privire la neîncadrarea în categoria firme în dificultate</p> <p>Declarația referitoare la neîncadrarea în întreprindere în dificultate va fi data de toți solicitanții cu excepția PFA, întreprinderilor individuale, întreprinderilor familiale și societăților</p>



MINISTERUL AGRICULTURII
ȘI DEZVOLTĂRII RURALE





Asociația GAL Someș Transilvan

CIF: 28075798, Cont bancar: RO29CECEJ1430RON0685107
BONȚIDA, str. Mihai Eminescu, nr. 446, com. Bonțida, jud. Cluj



IMM cu o vechime mai mica de 3 ani fiscali**,
***Daca intreprinderea are o vechime mai mică de 3 ani dar aceasta face obiectul unei proceduri colective de insolvență sau îndeplinește criteriile prevăzute de legislația națională pentru inițierea unei proceduri colective de insolvență la cererea creditorilor săi ea este intreprindere in dificultate si se verifică bifarea Declaratiei F . Verificarea este identica cu metodologia de la pct c) si d) din formularul firma in dificultate, expertul mentioneaza si la observatii constatarile verificate pe site si anexeaza pagina printata in urma verificarii daca sunt mentiuni.*

Pentru toate tipurile de întreprinderi se verifică Certificatul constatatator din ONRC pentru a se identifica eventuale decizii de insolvență și se verifică Buletinul procedurilor de insolvență pe site-ul Ministerului Justiției – Oficiul Național al Registrului Comerțului

<https://portal.onrc.ro/ONRCPortalWeb/ONRCPortal.portal>

Expertul verifică **Declaratia referitoare la firma in dificultate**, daca este semnată datată, stampilată de persoana autorizata sa reprezinte intreprinderea. (se verifica datele de identificare ale solicitantului si ale intreprinderii cu informatiile din Certificatul Constatator de la ORC si informatiile din CF)

In situatia in care in Certificatul din Oficiul Registrului Comertului se mentioneaza ca firma este in proces de reorganizare judiciara sau faliment, atunci solicitantul este incadrat in categoria firmelor in dificultate.

Se consultă pagina web a Consiliului Concurenței
<http://www.renascc.eu> pentru a se identifica eventuale decizii de autorizare a unor ajutoare de salvare – restructurare (ajutoare individuale sau scheme de ajutor de salvare –restructurare) și aplicația informatică Registrul Ajutoarelor de Stat



MINISTERUL AGRICULTURII
ȘI DEZVOLTĂRII RURALE





Asociația GAL Someș Transilvan

CIF: 28075798, Cont bancar: RO29CECEJ1430RON0685107
BONȚIDA, str. Mihai Eminescu, nr. 446, com. Bonțida, jud. Cluj



din România (din momentul în care aceasta devine funcțională).

Dacă expertul constată ca datele (sau calculul) din declarația prezentată au fost preluate de solicitant eronat din Situațiile financiare, expertul reglementează erorile de preluare prin solicitarea de informații suplimentare E3.4L.

În urma verificărilor aferente, (verificarea este identică cu metodologia de la pct c) și d) din formularul firmă în dificultate) expertul menționează și la observații constatările verificate pe site și anexează pagina printată în urma verificării dacă sunt menționate consultă pagina web a Consiliului Concurenței <http://www.renascce.eu> pentru a se identifica eventuale decizii de autorizare a unor ajutoare de salvare – restructurare (ajutoare individuale sau scheme de ajutor de salvare –restructurare) și aplicația informatică Registrul Ajutoarelor de Stat din România .

Dacă în urma verificării efectuate în conformitate cu precizările din coloana “puncte de verificat”, expertul constată că solicitantul nu se regăsește în situația de “întreprindere în dificultate” bifează coloana nu.

În caz contrar se va bifa “da”, iar cererea de finanțare va fi declarată neeligibilă.

Dacă bifează cu da, expertul va fundamenta decizia sa la observații pentru punctul din declarație în baza cărui întreprinderea este în dificultate prin aplicarea explicită a algoritmului la datele solicitantului. și va aduce la cunoștința solicitantului decizia sa prin E3.4L.

Atenție! Expertul verifică atât datele cât și calculul folosind situațiile financiare conform algoritmului de verificare.

Expertul verifică dacă întreprinderea se află conform definiției „întreprindere în dificultate” în **cel puțin una** din situațiile din Metodologia de



MINISTERUL AGRICULTURII
ȘI DEZVOLTĂRII RURALE





Asociația GAL Someș Transilvan

CIF: 28075798, Cont bancar: RO29CECEJ1430RON0685107
BONȚIDA, str. Mihai Eminescu, nr. 446, com. Bonțida, jud. Cluj



	<p>Verificare numerotate de la a) la e).</p> <p>Metodologia este conforma cu prevederile din „Orientările privind ajutoarele de stat pentru salvarea și restructurarea întreprinderilor nefinanciare aflate în dificultate C249/31.07.2014”, precum și cu regulamentul (UE) 651 /2014.</p> <p>În toate cazurile prezentate, N reprezintă anul anterior depunerii cererii de finanțare, cu exercitiu financiar complet, (conform cu <i>Normele de închidere a exercițiului financiar</i>), aprobate și depuse la administrațiile fiscale din raza teritorială unde întreprinderea are domiciliul fiscal.</p> <p>Pierderi de capital (rezultatul negativ obținut în urma deducerii pierderilor) = (Prime de capital + Rezerve din reevaluare + Rezerve)+ (Rezultatul reportat + Rezultatul exercițiului financiar)</p> <p>Rezultatul acumulat = (+/ –) Rezultatul reportat (Profit* sau Pierdere** reportată) + (+/-) Rezultatul exercițiului financiar (Profit* sau Pierdere** exercițiu financiar)</p> <p>Întreprinderea care nu înregistrează pierderi acumulate, nu este în dificultate, respectiv când, Pierderea de capital (rezultatul obținut în urma deducerii pierderilor) > 0.</p> <p>Întreprinderea NU este în dificultate dacă Pierderile de capital (rezultatul negativ obținut în urma deducerii pierderilor) în valoare absolută ≤ 50% x Capital social subscris și vărsat 7</p> <p>Întreprinderea este în dificultate dacă Pierderile de capital (rezultatul negativ obținut în urma deducerii pierderilor) în valoare absolută > 50% x Capital social subscris și vărsat</p>
--	--

B.Verificarea condițiilor de eligibilitate

EG1 - Solicitantul trebuie să se încadreze în categoria beneficiarilor eligibili



MINISTERUL AGRICULTURII
ȘI DEZVOLTĂRII RURALE



PROIECT FINANȚAT DE
UNIUNEA EUROPEANĂ



DOCUMENTE PREZENTATE	PUNCTE DE VERIFICAT ÎN CADRUL DOCUMENTELOR PREZENTATE
<p>Fișa măsurii din SDL</p> <p>Hotărâre judecătorească definitivă pronunțată pe baza actului de constituire și a statutului propriu în cazul Societăților agricole, însoțită de Statutul Societății agricole</p> <p>STATUT pentru Societatea cooperativă agricolă (înființată în baza Legii nr. 1/ 2005) și Cooperativa agricolă (înființată în baza Legii nr. 566/ 2004,) cu modificările și completările ulterioare și Composesoratele, obștile și alte forme asociative de proprietate asupra terenurilor (menționate în <i>Legea nr. 1/2000 pentru reconstituirea dreptului de proprietate asupra terenurilor agricole și celor forestiere, cu modificările și completările ulterioare</i>), din care sa reiasa ca acestea se încadreaza în categoria: societate cooperativa agricola , cooperativă agricolă sau fermier în conformitate cu art 7, alin (2¹) din OUG 3/2015, cu completările și modificările ulterioare;</p> <p>Document de înființare a Institutelor de Cercetare, – dezvoltare, precum și a centrelor, stațiunilor și unităților de cercetare-dezvoltare și didactice din domeniul agricol.</p> <p>Pentru proiectele cu investiții conform art. 19, alin. (1), lit. b):</p> <p>Declaratie încadrare în IMM-uri</p>	<p>Se verifică tipurile de beneficiari eligibili conform Fișei măsurii din SDL.</p> <p>În funcție de tipul de beneficiar eligibil, expertul face următoarele verificări:</p> <p>Se va verifica în RECOM concordanța informațiilor menționate în paragraful B1 din cererea de finanțare cu cele menționate în Certificatul constatator: numele solicitantului, adresa, cod unic de înregistrare/nr. de înmatriculare.</p> <p>Se verifică dacă Certificatul constatator emis de Oficiul Registrului Comerțului precizează codul CAEN conform activității pentru care solicită finanțare și existența punctului de lucru (dacă este cazul), iar prin interogarea serviciului RECOM on-line se verifică starea firmei (solicitantului) dacă acesta este în funcțiune sau se află în proces de lichidare, fuziune, divizare (Legea 31/1990, republicată), reorganizare judiciară sau insolvență, conform Legii 85/2014.</p> <p>În situația în care punctul de lucru aferent investiției vizate de proiect nu este constituit la momentul depunerii Cererii de Finanțare, se verifica dacă solicitantul a semnat și datat Declarația pe propria răspundere - Secțiunea F a Cererii de Finanțare. În cazul în care solicitantul nu a semnat Declarația pe propria răspundere F se vor solicita informatii suplimentare.</p> <p>Pentru Societatea cooperativă agricolă (înființată în baza Legii nr. 1/2005), Cooperativa agricolă (înființată în baza Legii nr. 566/ 2004) cu modificările și completările ulterioare și Composesoratele, obștile și alte forme asociative de proprietate asupra</p>



Asociația GAL Someș Transilvan

CIF: 28075798, Cont bancar: RO29CECEJ1430RON0685107
BONȚIDA, str. Mihai Eminescu, nr. 446, com. Bonțida, jud. Cluj



Situațiile financiare

Declaratie pe propria raspundere privind ajutoarele minimis

Registrelle electronice al cererilor de finantare, Bazele de date AFIR cu proiectele contractate pe schema de minimis (M312, M313, M413.312, M413.313, sM 6.2, sM6.4, sM7.6) Registrul C 1.13

Baza de date REGAS a Consiliului Concurentei

terenurilor (menționate în *Legea nr. 1/2000 pentru reconstituirea dreptului de proprietate asupra terenurilor agricole și celor forestiere, cu modificările și completările ulterioare*), se va verifica dacă solicitantul are prevazut în **Hotărârea judecătorească și/sau Statut**, gradul și tipul/ forma de: cooperativa agricolă/ societate cooperativa agricolă, respectiv se încadrează în categoria de fermier, conform OUG 3/2015.

În cazul solicitanților Grupuri de producători se verifică pe site-ul www.madr.ro, în secțiunea [Dezvoltare Rurala](#)>>[Grupurile de producatori recunoscute](#), dacă acesta are **Aviz de recunoaștere pentru grupurile de producători emis de MADR** și se tipărește pagina cu rezultatul verificării).

În cazul institutelor de cercetare-dezvoltare precum și a centrelor, stațiilor și unităților de cercetare-dezvoltare și didactice din domeniul agricol, inclusiv universități având în subordine stațiuni de cercetare-dezvoltare și didactice se verifică **concordanța cu informațiile menționate în secțiunea B1 din cererea de finanțare.**

Pentru proiectele cu investiții conform art. 19, alin. (1), lit. b):

Se verifică în serviciu RECOM online dacă solicitantul se încadrează în categoria solicitanților eligibili:

1.Solicitantul este înregistrat ca PFA/II/IF conform OUG nr. 44/16 aprilie 2008 sau persoana juridică conform Legii nr. 31/1990; Legii 15/1990; Legii nr. 36/1991; Legii nr.1/2005; Legii nr. 566/2004., Legea nr. 160/1998 cu modificările și completările ulterioare aferente actelor normative



MINISTERUL AGRICULTURII
ȘI DEZVOLTĂRII RURALE





Asociația GAL Someș Transilvan

CIF: 28075798, Cont bancar: RO29CECEJ1430RON0685107
BONȚIDA, str. Mihai Eminescu, nr. 446, com. Bonțida, jud. Cluj



menționate.

Pentru Societatea cooperativă agricolă se va verifica dacă din conținutul Actului constitutiv / Hotărârii judecătorești rezultă că scopul și obiectivele societății cooperative sunt în conformitate cu activitățile propuse prin proiect

2. Capitalul social să fie 100% privat;

3. La secțiunea "Domenii de activitate" din Certificatul constatator emis de Oficiul Registrului Comerțului este precizat codul CAEN conform activității pentru care se solicită finanțare. Sunt eligibile proiectele care propun activități aferente unuia sau mai multor coduri CAEN stabilite de GAL – maximum 5 coduri, în situația în care aceste activități se completează, dezvoltă sau se optimizează reciproc.

Atenție! În cazul în care prin proiect sunt propuse activități aferente mai multor coduri CAEN, cu intensități diferite (conform fișei măsurii din SDL), proiectul va primi intensitatea cea mai mică.

4. Solicitantul nu se află în proces de lichidare, fuziune, divizare, reorganizare judiciară sau faliment, conform Legii 31/1990, republicată și Legii 85/2006, republicată.

5. Solicitantul nu este înscris în Buletinul Procedurilor de Insolvență.

6. Incadrarea solicitantului în statutul de microîntreprindere și întreprindere mică, cf. Legii nr. 346/2004.

Situațiile financiare:

Rezultatul din exploatare din situațiile financiare (bilanțul - formularul 10, contul de profit și pierdere - formularul 20), precedent



MINISTERUL AGRICULTURII
ȘI DEZVOLTĂRII RURALE





Asociația GAL Someș Transilvan

CIF: 28075798, Cont bancar: RO29CECEJ1430RON0685107
BONȚIDA, str. Mihai Eminescu, nr. 446, com. Bonțida, jud. Cluj



anului depunerii proiectului să fie pozitiv (inclusiv 0) sau veniturile să fie cel puțin egale cu cheltuielile (inclusiv 0) în cazul persoanelor fizice autorizate, întreprinderilor individuale și întreprinderilor familiale, din Declarația privind veniturile realizate (formularul 200 însoțit de Anexele la Formular).

Nu se va lua în calcul **anul infiintarii** în care rezultatul poate fi negativ, situație în care condiția pentru verificarea rezultatului financiar se va considera indeplinită.

În cazul în care solicitantii au depus formularul 221, fiind o activitate impozitată, se considera că aceasta este generatoare de venit. **Nu este cazul să se verifice pierderile.**

Declarația de inactivitate înregistrată la Administrația Financiară, în cazul solicitanților care nu au desfășurat activitate anterior depunerii proiectului.

Declarație încadrare IMM

Expertul verifică *Declarația de încadrare în categoria microîntreprindere-întreprindere mică* cf. Legii nr. 346/2004, dacă:

a) Declarația este semnată de persoana autorizată să reprezinte întreprinderea conform actului constitutiv / de persoana din cadrul întreprinderii împuternicită prin procură notarială de către persoana autorizată legal conform actului constitutiv.

În situația în care reprezentantul legal al întreprinderii este altă persoană decât cea stabilită prin Actul Constitutiv să reprezinte întreprinderea, expertul va verifica existența procurii notariale însoțite de copia CI a persoanei mandatate. În procură va fi specificată funcția/calitatea persoanei



MINISTERUL AGRICULTURII
ȘI DEZVOLTĂRII RURALE





Asociația GAL Someș Transilvan

CIF: 28075798, Cont bancar: RO29CECEJ1430RON0685107
BONȚIDA, str. Mihai Eminescu, nr. 446, com. Bonțida, jud. Cluj



mandatate în cadrul întreprinderii

Notă: În situația în care aceste documente nu au fost depuse conform Cererii de Finanțare la Secțiunea "Alte documente", expertul le va solicita prin formularul E3.4

b) solicitantul se încadrează în categoria microîntreprinderilor/întreprinderilor mici (până la 9 salariați, o cifră de afaceri anuală netă sau active totale de până la 2 milioane euro pentru microîntreprindere și între 10 și 49 de salariați, cifră de afaceri anuală netă sau active totale de până la 10 milioane euro, echivalent în lei, pentru întreprindere mică).

Pentru verificarea cifrei de afaceri din contul de profit și pierdere conversia se face la cursul BNR din data de 31 decembrie, anul pentru care a fost întocmit bilanțul

Pentru întreprinderile autonome:

- se verifică în aplicația RECOM online structura acționariatului în amonte și aval, pentru verificarea tipului de întreprindere autonomă conform informațiilor prezentate în *Declarația de încadrare în categoria microîntreprindere-întreprindere mică*

- se verifică dacă datele din *Declarația de încadrare în categoria microîntreprindere-întreprindere mică* corespund cu datele din *Situațiile financiare / bilanț – formularul 10 și formularul 30* informații referitoare la numărul mediu de salariați, cifra de afaceri și active totale

Pentru verificarea **cifrei de afaceri și a activelor totale** din contul de profit și pierdere, conversia se face la cursul BNR din 31 decembrie, anul pentru care s-a întocmit



MINISTERUL AGRICULTURII
ȘI DEZVOLTĂRII RURALE



PROIECT FINANȚAT DE
UNIUNEA EUROPEANĂ



Asociația GAL Someș Transilvan

CIF: 28075798, Cont bancar: RO29CECEJ1430RON0685107
BONȚIDA, str. Mihai Eminescu, nr. 446, com. Bonțida, jud. Cluj



bilantul.

Pentru întreprinderile autonome nou înființate verificarea se face doar pe baza informațiilor prezentate de solicitant în *Declarația de încadrare în categoria microîntreprindere-întreprindere mica*

Pentru întreprinderile partenerie și/sau legate:

- se verifică în aplicația RECOM online structura acționariatului în amonte și aval pentru verificarea tipului de întreprindere conform informațiilor prezentate în *Declarația de încadrare în categoria microîntreprindere-întreprindere mica* (partenerie și/sau legate)

- se verifica numarul mediu de salariați și cifra de afaceri/active totale în *Declarația de încadrare în categoria microîntreprindere-întreprindere mica* - Cap I. și dacă persoana imputernicită să reprezinte întreprinderea, a completat și semnat Cap II- *Calculul pentru întreprinderi partenerie sau legate*.

Verificarea precizărilor din *Declarația de încadrare în categoria microîntreprindere-întreprindere mica* cu privire la societatea parteneră și/sau legată, se va face prin **verificarea solicitantului și acționarilor / asociaților** în baza de date a serviciului online RECOM.

Această verificare se realizează **în amonte și aval**, dacă solicitantul are în structura capitalului alte persoane juridice sau asociați / acționari sau dacă se regăsește ca asociat/acționar în structura capitalului social al altor persoane juridice.

Partenerie:

Se verifică dacă în structura lui există entități **persoane juridice** care dețin mai mult de 25 %



MINISTERUL AGRICULTURII
ȘI DEZVOLTĂRII RURALE





Asociația GAL Someș Transilvan

CIF: 28075798, Cont bancar: RO29CECEJ1430RON0685107
BONȚIDA, str. Mihai Eminescu, nr. 446, com. Bonțida, jud. Cluj



sau solicitantul deține mai mult de 25% din capitalul altei/altor persoane juridice.

Dacă DA, se verifică calculul efectuat în Doc. 10, pe baza situațiilor financiare (informații care se regăsesc pe portalul *m.finante.ro*, Secțiunea *Informații fiscale și bilanțuri*).

Legate:

Dacă se constată că sunt îndeplinite condițiile de întreprindere legată prin intermediul altor persoane juridice atfel cum sunt definite în art. 4⁴ din Legea nr. 346/2004, expertul verifică datele menționate în Doc. 10 în baza informațiilor care se regăsesc pe portalul *m.finante.ro*, Secțiunea *Informații fiscale și bilanțuri*.

În situația în care în urma verificărilor expertul constată că informațiile din *Declarația de încadrare în categoria microîntreprindere-întreprindere mica* nu sunt conforme cu informațiile furnizate prin RECOM și pe *m.finante.ro*, va solicita prin formularul E 3.4, redepunerea *Declarația de încadrare în categoria microîntreprindere-întreprindere mica* cu rectificarea informațiilor.

Persoane fizice

În cazul în care solicitantul se încadrează în tipul de întreprindere legată prin intermediul unor persoane fizice conform art. 4⁴ din Legea 346/2004, expertul verifică corectitudinea informațiilor completate în *Declarația de încadrare în categoria microîntreprindere-întreprindere mica* pe baza datelor RECOM online pentru persoanele **fizice române**.

Atenție! Conform art. 4⁴ alin (4) din Legea 346/2004, "*întreprinderile între care există oricare din raporturile descrise la alin (1)-(3) prin intermediul unei persoane fizice sau al unui grup de persoane fizice care acționează de comun acord sunt de asemenea considerate*



MINISTERUL AGRICULTURII
ȘI DEZVOLTĂRII RURALE





Asociația GAL Someș Transilvan

CIF: 28075798, Cont bancar: RO29CECEJ1430RON0685107
BONȚIDA, str. Mihai Eminescu, nr. 446, com. Bonțida, jud. Cluj



întreprinderi legate, dacă își desfășoară activitatea pe aceeași piață relevantă ori pe piațe adiacente”.

Conform alin (5) al aceluiași articol, **”o piață adiacentă este acea piață a unui produs sau a unui serviciu situată direct în amonte sau în aval pe piața în cauză”.**

Pentru persoanele **fizice străine** verificarea se va face doar pe baza informațiilor din *Declarația de încadrare în categoria microîntreprindere-întreprindere mica.*

Se verifică în RECOM online dacă reprezentantul legal deține calitatea de **asociat și administrator** cu puteri depline și dacă acesta se regăsește în structura altor forme de organizare conform OUG. 44/2008 sau Legea 31/1990.

Verificari calcul întreprinderi legate:

Dacă doi sau mai multi solicitanți atât în cazul persoanelor fizice cât și în cazul persoanelor juridice **detin împreună** acțiuni/parti sociale/drepturi de vot în proporție de cel puțin 50% plus 1 din totalul acțiunilor/ părților sociale /drepturilor de vot în două sau mai multe întreprinderi, se realizează calculul de întreprinderi legate pentru toate întreprinderile în care **aceștia detin împreună** în diferite proporții cel puțin 50% plus 1 din totalul acțiunilor/ părților sociale /drepturilor de vot, conform prevederilor legii 346 și Recomandărilor CE pentru calculul întreprinderilor legate.

Exemple:

Dacă persoana fizică sau juridică (X) deține cel puțin 50% plus 1 din totalul acțiunilor/ părților sociale /drepturile de vot ale întreprinderii A și cel puțin 50% plus 1 din totalul acțiunilor/ părților sociale /drepturile de vot ale întreprinderii B, cele două întreprinderi (A și B)



MINISTERUL AGRICULTURII
ȘI DEZVOLTĂRII RURALE





Asociația GAL Someș Transilvan

CIF: 28075798, Cont bancar: RO29CECEJ1430RON0685107
BONȚIDA, str. Mihai Eminescu, nr. 446, com. Bonțida, jud. Cluj



vor fi considerate întreprinderi legate.

Dacă persoanele fizice sau juridice (X și Y) dețin cel puțin 50% plus 1 din totalul acțiunilor/ părților sociale /drepturile de vot ale întreprinderii A, în oricare dintre proporții și totodată aceleși persoane fizice sau juridice (X și Y) dețin de cel puțin 50% plus 1 din totalul acțiunilor/ părților sociale /drepturilor de vot ale întreprinderii B, cele două întreprinderi (A și B) vor fi considerate întreprinderi legate. Cele două persoane fizice sau juridice, împreună, vor fi considerate acționari majoritari în ambele întreprinderi și se vor cumula datele celor două întreprinderi.

Pentru exemplificare:

întreprinderea/persoana fizică (X) deține 30% plus 1 acțiuni/parti sociale și
întreprinderea/persoana fizică (Y) deține 20% acțiuni/parti sociale în întreprinderea A,
totodată,

întreprinderea/persoana fizică (X) deține 20% plus 1 acțiuni/parti sociale și
întreprinderea/persoana fizică (Y) deține 30% acțiuni/parti sociale în întreprinderea B,

În urma calculului se vor cumula datele pentru întreprinderi legate astfel: **(A) 100% + (B) 100%**.

Observație!

În cazul asociațiilor/acționarilor persoane fizice, întreprinderile implicate în una dintre relațiile în cauză prin intermediul unei persoane fizice sau al unui grup de persoane fizice care acționează în comun sunt de asemenea considerate întreprinderi legate dacă se angajează în activitatea lor sau într-o parte a activității lor pe aceeași piață relevantă sau pe piețe adiacente.

O „piață adiacentă” este considerată a fi



MINISTERUL AGRICULTURII
ȘI DEZVOLTĂRII RURALE





Asociația GAL Someș Transilvan

CIF: 28075798, Cont bancar: RO29CECEJ1430RON0685107
BONȚIDA, str. Mihai Eminescu, nr. 446, com. Bonțida, jud. Cluj



piața unui produs sau a unui serviciu situată direct în amonte sau în aval de piața relevantă.

Dupa caz, modalitatea de calculul pentru întreprinderi legate, se va aplica și pentru mai mult de doua întreprinderi în care se regasesc aceleasi persoane fizice sau juridice (X,Y...n) și detin împreuna cel puțin 50% plus 1 din totalul acțiunilor/ părților sociale /drepturilor de vot în oricare dintre proportii, conditia fiind ca acestia sa intruneasca împreuna cel puțin 50% plus 1 din totalul acțiunilor/ părților sociale /drepturilor de vot în cadrul întreprinderilor identificate, în care detin calitatea de asociati/actionari.

Atentionare!

Prin intermediul persoanelor fizice care detin calitatea de asociati/actionari în cadrul a doua sau mai multor întreprinderi, nu se va realiza calculul pentru întreprinderi partenerie și nu se va întocmi fisa de parteneriat conform prevederilor Legii 346/2003 și a Recomandarilor CE- modelul de calcul prezentat în Ghidul pentru IMM-uri, pentru persoane juridice.

Prin intermediul persoanelor fizice (asociati/actionari), întreprinderile pot fi numai "legate" **numai în situatiile în care întreprinderile respective activeaza pe piata relevanta (aceiasi piata) sau pe piete adiacente (amonte și/sau aval).**

Daca o microîntreprindere A, este legata cu o alta întreprindere mijlocie, B, pentru încadrarea în categoria de întreprindere mică, mijlocie sau microîntreprindere se vor analiza situatiile financiare ale firmei legate, aferente anilor anteriori depunerii proiectului. În urma



MINISTERUL AGRICULTURII
ȘI DEZVOLTĂRII RURALE





Asociația GAL Someș Transilvan

CIF: 28075798, Cont bancar: RO29CECEJ1430RON0685107
BONȚIDA, str. Mihai Eminescu, nr. 446, com. Bonțida, jud. Cluj



calculului se va verifica daca aceste plafoane au fost depasite de firma legata (B) in doua exercitii financiare consecutive, iar daca au fost depasite firma A va fi incadrata in aceeasi categorie cu firma B.

Verificări generale:

Pentru verificările ce vizează firme înființate înainte de anul 2000 se vor lua în considerare Numele și Data Nașterii persoanei verificate iar pentru perioada ulterioară anului 2000, CNP –ul.

În situația în care în urma verificărilor expertul constată diferențe referitoare la valoarea cifrei de afaceri anuale/activelor totale, completate în *Declaratia de incadrare in categoria microintreprindere-intreprindere mica*, care modifică încadrarea în categoria microîntreprinderii sau întreprinderii mici, va solicita prin formularul E 3,4, refacerea *Declaratiei de incadrare in categoria microintreprindere-intreprindere micacu* completarea **valorii în euro calculată utilizând cursul BNR din 31 decembrie** din anul pentru care s-a întocmit bilanțul.

În funcție de cota de participare se realizează calculul numărului mediu de salariați și a cifrei de afaceri ai solicitantului conform precizărilor din Legea nr. 346/2004, art. 4 și Ghidul IMM respectiv încadrarea în categoria de microîntreprindere, întreprindere mică la momentul depunerii cererii de finanțare.

Pentru întreprinderea nou înființată, numărul de salariați este cel declarat în Declarația privind încadrarea întreprinderii în categoria întreprinderilor mici și mijlocii și poate fi diferit de numărul de salariați prevăzut în proiect.

Expertul va atașa print-screen-urile și Certificatele Constatatoare din RECOM



MINISTERUL AGRICULTURII
ȘI DEZVOLTĂRII RURALE



PROIECT FINANȚAT DE
UNIUNEA EUROPEANĂ



Asociația GAL Someș Transilvan

CIF: 28075798, Cont bancar: RO29CECEJ1430RON0685107
BONȚIDA, str. Mihai Eminescu, nr. 446, com. Bonțida, jud. Cluj



identificate pentru solicitant, acționarii/
asociații acestuia, pentru a încheia verificarea
realizată.

Notă: *Solicitantul poate depăși categoria de
microîntreprindere/întreprindere mica pe
perioada de implementare a proiectului.*

Dacă există neconcordanțe între verificările
realizate prin intermediul ONRC, Declarația
privind încadrarea întreprinderii în categoria
întreprinderilor mici și mijlocii și Calculul
pentru întreprinderile partenere sau legate, se
vor solicita informații suplimentare pentru
corectarea acestora.

În cazul în care, în procesul de verificare a
documentelor din dosarul Cererii de Finanțare,
se constată omisiuni privind bifarea anumitor
casete (inclusiv din Cererea de Finanțare sau
Declarațiile pe propria răspundere) sau
omiterea semnării anumitor pagini de către
solicitant/ reprezentantul legal, iar din analiza
proiectului expertul constată că aceste deficiențe
sunt cauzate de anumite erori de formă sau
eroari materiale, expertul solicită informații
suplimentare.

Se verifică în doc 11, bazele de date AFIR,
respectiv registrul C 1.13 și Registrele
electronice al cererilor de finanțare, precum și
în baza de date REGAS (când va fi funcțională)
dacă solicitantul a mai beneficiat de ajutoare
de minimis și dacă da, se verifică dacă prin
acordarea ajutorului de minimis solicitat prin
cererea de finanțare depusă pe sM 6.4, se
respectă plafonul de 200.000
euro/beneficiar(întreprindere unică).

„Întreprindere unică” include toate
întreprinderile între care există cel puțin una



MINISTERUL AGRICULTURII
ȘI DEZVOLTĂRII RURALE





Asociația GAL Someș Transilvan

CIF: 28075798, Cont bancar: RO29CECEJ1430RON0685107
BONȚIDA, str. Mihai Eminescu, nr. 446, com. Bonțida, jud. Cluj



dintre relațiile următoare:

(a) o întreprindere deține majoritatea drepturilor de vot ale acționarilor sau ale asociațiilor unei alte întreprinderi;

(b) o întreprindere are dreptul de a numi sau revoca majoritatea membrilor organelor de administrare, de conducere sau de supraveghere ale unei alte întreprinderi;

(c) o întreprindere are dreptul de a exercita o influență dominantă asupra altei întreprinderi în temeiul unui contract încheiat cu întreprinderea în cauză sau în temeiul unei prevederi din contractul de societate sau din statutul acesteia;

(d) o întreprindere care este acționar sau asociat al unei alte întreprinderi și care controlează singură, în baza unui acord cu alți acționari sau asociați ai acelei întreprinderi, majoritatea drepturilor de vot ale acționarilor sau ale asociațiilor întreprinderii respective.

Întreprinderile care întrețin, cu una sau mai multe întreprinderi, relațiile la care se face referire la alineatul (1) literele (a)-(d) sunt considerate întreprinderi unice.

Cumulul ajutorului de minimis pentru întreprinderea unică se determina luând în considerare numai legăturile între persoanele juridice/persoanele fizice autorizate, nu și prin intermediul persoanelor fizice.

Astfel două sau mai multe întreprinderi pot fi legate prin intermediul persoanelor fizice conform legii 346/2004 dar nu vor fi considerate întreprindere unică.

În cazul în care, prin acordarea ajutorului de minimis solicitat prin Cererea de Finanțare depusă pe sub-măsura 6.4, se depășește plafonul de 200.000 euro/beneficiar



MINISTERUL AGRICULTURII
ȘI DEZVOLTĂRII RURALE



PROIECT FINANȚAT DE
UNIUNEA EUROPEANĂ



Asociația GAL Someș Transilvan

CIF: 28075798, Cont bancar: RO29CECEJ1430RON0685107
BONȚIDA, str. Mihai Eminescu, nr. 446, com. Bonțida, jud. Cluj



	<p>(întreprindere unică), proiectul va fi declarat neeligibil.</p> <p>Data acordării ajutorului de minimis se considera data la care dreptul legal de a primi ajutorul este conferit beneficiarului în conformitate cu regimul juridic național aplicabil, indiferent de data la care ajutoarele de minimis se plătesc întreprinderii respective</p> <p>În cazul în care, în procesul de verificare a documentelor din dosarul Cererii de Finanțare, se constată omisiuni privind bifarea anumitor casete (inclusiv din Cererea de Finanțare sau Declarațiile pe propria răspundere) sau omiterea semnării anumitor pagini de către solicitant/ reprezentantul legal, iar din analiza proiectului expertul constată că aceste carențe sunt cauzate de anumite erori de formă sau erori materiale, expertul solicita informații suplimentare.</p>
--	---

Dacă în urma verificării efectuate în conformitate cu precizările din coloana “puncte de verificat”, expertul constată că solicitantul se încadrează în categoria beneficiarilor eligibili conform Fișei măsurii din SDL, bifează căsuța corespunzătoare categoriei reprezentată de solicitant și caseta “DA” pentru verificare. În caz contrar se va bifa “NU”, criteriul fiind declarat neîndeplinit

Verificarea îndeplinirii acestui criteriu se reia la etapa semnării contractului, când se completează aceste verificări cu analiza Certificatelor care atestă lipsa datoriilor restante fiscale și sociale.

EG2 Investiția trebuie să se încadreze în cel puțin una din acțiunile eligibile prevăzute prin fișa măsurii din SDL:

DOCUMENTE PREZENTATE	PUNCTE DE VERIFICAT ÎN CADRUL DOCUMENTELOR PREZENTATE
Studiul de fezabilitate/ DALI (pentru achizițiile simple se vor completa doar punctele care vizează acest tip de investiție sau se poate depune Memoriu Justificativ)	Se verifică dacă în cadrul SF/ DALI, este descrisa conformitatea proiectului cu cel puțin una din acțiunile eligibile prevăzute în fișa măsurii din SDL și dacă investițiile respectă condițiile prevăzute în cadrul



MINISTERUL AGRICULTURII
ȘI DEZVOLTĂRII RURALE



PROIECT FINANȚAT DE
UNIUNEA EUROPEANĂ



Asociația GAL
Someș Transilvan

CIF: 28075798, Cont bancar: RO29CECEJ1430RON0685107
BONȚIDA, str. Mihai Eminescu, nr. 446, com. Bonțida, jud. Cluj



Expertiză tehnică de specialitate asupra construcției existente

Raportul privind stadiul fizic al lucrărilor.

Documente solicitate pentru imobilul (clădirile și/ sau terenurile) pe care sunt/ vor fi realizate investițiile:

Actul de proprietate asupra clădirii, contract de concesiune sau alt document încheiat la notariat, care să certifice dreptul de folosință asupra clădirii pe o perioadă de cel puțin 10 ani începând cu anul depunerii cererii de finanțare, care să confere titularului dreptul de execuție a lucrărilor de construcții, în conformitate cu prevederile Legii nr.50/1991, republicată, cu modificările și completările ulterioare, având în vedere tipul de investiție propusă prin proiect;

Documentul care atestă dreptul de proprietate asupra terenului, contract de concesiune sau alt document încheiat la notariat, care să certifice dreptul de folosință al terenului, pe o perioadă de cel puțin 10 ani începând cu anul depunerii cererii de finanțare care să confere titularului dreptul de execuție a lucrărilor de construcții, în conformitate cu prevederile Legii 50/1991 republicată, cu modificările și completările ulterioare, având în vedere tipul de investiție propusă prin proiect. .

Contractul de concesiune va fi însoțit de adresa emisă de concedent și trebuie să conțină:

- situația privind respectarea clauzelor contractuale și dacă este în graficul de realizare a investițiilor prevăzute în contract și alte clauze;
- suprafața concesiunată la zi (dacă pentru suprafața concesiunată există solicitări privind retrocedarea sau diminuarea, și dacă da, să se menționeze care este suprafața supusă acestui

măsurii.

Expertul va verifica dacă SF/ DALI este prezentat și completat în conformitate cu prevederile legale în vigoare:

- în cazul proiectelor care prevăd construcții – montaj se verifică Studiul de Fezabilitate/ DALI elaborat conform HG 28/2008 sau conform HG 907/2016
- în cazul proiectelor fără construcții-montaj, se poate depune Memoriu Justificativ sau Studiu de Fezabilitate în care vor fi completate doar punctele care vizează acest tip de investiție.

Se va verifica:

- dacă devizul general și devizele pe obiect sunt semnate de persoană care le-a întocmit și poartă ștampila elaboratorului documentației.
- dacă s-a atasat așa-numita „foaie de capat”, care conține semnăturile colectivului format din specialiști condus de un șef de proiect care a participat la elaborarea documentației și ștampila elaboratorului documentației în integralitatea ei.
- dacă în cadrul secțiunii– Partile desenate sunt atasate planuri de amplasare în zona 1:25.000 – 1:5.000, planul general 1:5.000 – 1:500, relevee, secțiuni etc., Planul de amplasare a utilajelor pe fluxul tehnologic, se verifică dacă acestea sunt semnate, ștampilate de către elaborator în cartusul indicator.
- dacă cheltuielile cu realizarea construcției sunt trecute în coloana „cheltuieli neeligibile” și sunt menționate



MINISTERUL AGRICULTURII
ȘI DEZVOLTĂRII RURALE



PROIECT FINANȚAT DE
UNIUNEA EUROPEANĂ



Asociația GAL Someș Transilvan

CIF: 28075798, Cont bancar: RO29CECEJ1430RON0685107
BONȚIDA, str. Mihai Eminescu, nr. 446, com. Bonțida, jud. Cluj



proces) pentru terenul pe care este amplasată clădirea.

Extras de carte funciară sau Document care să certifice că nu au fost finalizate lucrările de cadastru, **pentru proiectele care vizează investiții de lucrări privind construcțiile noi sau modernizări ale acestora**

CERTIFICAT DE URBANISM pentru proiecte care prevăd construcții (noi, extinderi sau modernizări). Certificatul de urbanism nu trebuie însoțit de avizele menționate ca necesare fazei următoare de autorizare

AUTORIZAȚIE SANITARĂ/ NOTIFICARE de constatare a conformității cu legislația sanitară emise cu cel mult un an înaintea depunerii Cererii de finanțare pentru unitățile care se modernizează și se autorizează/ avizează **conform legislației în vigoare.**

în studiul de fezabilitate, în cazul în care solicitantul realizează în regie proprie construcțiile în care va amplasa utilajele achiziționate prin investiția FEADR,

În cazul în care investiția prevede utilaje cu montaj, solicitantul este obligat să evalueze montajul acestora în capitolul 4.2 Montaj utilaj tehnologic din Bugetul indicativ al Proiectului, **chiar dacă** montajul este inclus în oferta utilajului cu valoare distinctă pentru a fi considerat cheltuială eligibilă sau se realizează în regie proprie (caz în care se va evidenția în coloana „cheltuieli neeligibile”).

Pentru servicii se vor prezenta devize defalcate cu estimarea costurilor (nr. experti, ore/ expert, costuri/ ora). Pentru situațiile în care valorile sunt nejustificate prin numărul de experti, prin numărul de ore prognozate sau prin natura investiției, la verificarea proiectului, acestea pot fi reduse, cu informarea solicitantului.

În cazul în care investiția cuprinde cheltuieli cu construcții noi sau modernizări, se va prezenta calcul pentru investiția specifică în care suma tuturor cheltuielilor cu construcții și instalații se raportează la mp de construcție.

În cazul proiectelor care prevăd modernizarea/ finalizarea construcțiilor existente/ achiziții de utilaje cu montaj care schimbă regimul de exploatare a construcției existente, se atașează la Studiul de fezabilitate, obligatoriu, **Expertiza tehnică de specialitate** asupra



MINISTERUL AGRICULTURII
ȘI DEZVOLTĂRII RURALE





Asociația GAL Someș Transilvan

CIF: 28075798, Cont bancar: RO29CECEJ1430RON0685107
BONȚIDA, str. Mihai Eminescu, nr. 446, com. Bonțida, jud. Cluj



construcției existente și **Raportul privind stadiul fizic al lucrărilor.**

Se verifică dacă se confirmă dreptul solicitantului de a amplasa investiția/ realiza lucrările de construcții și/ sau montaj propuse prin proiect în conformitate cu prevederile Legii 50/1991 republicată, cu modificările și completările ulterioare și dacă, în cazul în care nu a prezentat act de proprietate, documentul încheiat la notariat certifică dreptul de folosință asupra imobilului pe o perioadă de cel puțin 10 ani începând cu anul depunerii cererii de finanțare.

În cazul prezentării unui contract de concesiune, se verifică suplimentar dacă acesta este însoțit de adresa emisă de concendent prin care se precizează situația privind respectarea clauzelor contractuale și dacă solicitantul este în graficul de realizare a investițiilor prevăzute în contract și alte clauze, precum și suprafața concesionată la zi (dacă pentru suprafața concesionată există solicitări privind retrocedarea sau diminuarea, și dacă da, care este suprafața supusă acestui proces).

Se verifică dacă extrasul de carte funciara este emis pe numele solicitantului și vizează imobilul prevăzut la punctul b), dacă este cazul, și amplasamentul menționat în proiect. În situația în care imobilul pe care se execută investiția nu este liber de sarcini (gajat pentru un credit), se verifică acordul creditorului privind executia investiției, precum și respectarea de către solicitant a graficul de rambursare a



MINISTERUL AGRICULTURII
ȘI DEZVOLTĂRII RURALE





Asociația GAL Someș Transilvan

CIF: 28075798, Cont bancar: RO29CECEJ1430RON0685107
BONȚIDA, str. Mihai Eminescu, nr. 446, com. Bonțida, jud. Cluj



creditului. Dacă solicitantul nu a atasat aceste documente expertul le va solicita prin informații suplimentare. Dacă în cadrul Extrasului de Carte Funciară există mențiunea "imobil înregistrat în planul cadastral fără localizare certă datorită lipsei planului parcelar", nu se va considera neîndeplinită condiția, având în vedere că prin prezentarea autorizației de construire în etapa de verificare a plăților este asigurată implicit localizarea certă a planului parcelar, respectiv a investiției.

Dacă proiectul necesită certificat de urbanism se verifică dacă localizarea proiectului, regimul juridic, investiția propusă ș.a.m.d. corespund cu descrierea din studiul de fezabilitate și cu extrasul de carte funciară.

În cazul modernizărilor, se verifică dacă Autorizația sanitară este eliberată/ vizată cu cel mult un an în urma față de data depunerii Cererii de Finanțare. Verificarea autorizației sanitare se va face doar pentru investițiile prevăzute în Ordinul nr. 1030/20.08.2009 *privind aprobarea procedurilor de reglementare sanitară pentru proiectele de amplasare, amenajare, construire și pentru funcționarea obiectivelor ce desfășoară activități cu risc pentru starea de sănătate a populației.*

Verificarea Autorizației/ Înregistrării exploatației din punct de vedere sanitar-veterinar se realizează prin accesarea link-ului:

<http://www.ansvsa.ro/?pag=523>;

pentru unitățile autorizate, iar pentru cele înregistrate se verifică link-ul



MINISTERUL AGRICULTURII
ȘI DEZVOLTĂRII RURALE





Asociația GAL Someș Transilvan

CIF: 28075798, Cont bancar: RO29CECEJ1430RON0685107
BONȚIDA, str. Mihai Eminescu, nr. 446, com. Bonțida, jud. Cluj



	aferent fiecărui DSVSA Județean în parte, după cum urmează: http://www.ansvsa.ro/?pag=8 – se alege județul – unități înregistrate
--	---

Dacă în urma verificării efectuate în conformitate cu precizările din coloana “puncte de verificat”, expertul consideră că investiția se încadrează în cel puțin una din acțiunile eligibile prevăzute prin fișa măsurii din SDL, va bifa acele acțiuni propuse a fi atinse în cadrul proiectului. În caz contrar va bifa “NU”, iar cererea de finanțare va fi declarată neeligibilă.

Verificarea îndeplinirii acestui criteriu se reia la etapa semnării contractului, când se completează aceste verificări cu analiza **Document emis de ANPM pentru proiect** și, dacă este cazul, **Nota de constatare privind condițiile de mediu** (pentru toate unitățile în funcțiune care se modernizează prin proiect)

EG3 Viabilitatea economică a investiției trebuie să fie demonstrată în baza documentației tehnico-economice

DOCUMENTE PREZENTATE	PUNCTE DE VERIFICAT ÎN CADRUL DOCUMENTELOR PREZENTATE
<p>Studiu de fezabilitate.</p> <p>Anexa B sau C sau Memoriu Justificativ</p> <p>Situațiile financiare (bilant – formularul 10, cont de profit și pierderi – formularul 20, formularele 30 și 40)</p> <p>Sau</p> <p>Declarația de inactivitate înregistrată la Administrația Financiară, în cazul solicitanților care nu au desfășurat activitate anterior depunerii proiectului</p> <p>Pentru persoane fizice autorizate, întreprinderi familiale și întreprinderi individuale: Declarație specială privind</p>	<p>Expertul verifică dacă</p> <p>rezultatul din exploatare din bilanțul precedent anului depunerii proiectului este pozitiv (inclusiv 0)/ veniturile sunt cel puțin egale cu cheltuielile, în cazul PFA, întreprinderi individuale și întreprinderi familiale. În cazul în care solicitanții au depus formularul 221, se consideră că activitatea desfășurată este o activitate impozitată, fiind generatoare de venit și nu este cazul să se verifice pierderile.</p> <p>Excepție fac solicitanții a căror activitate a fost afectată de calamități naturale și cei care nu au înregistrat venituri din exploatare.</p> <p>În cazul solicitanților care se încadrează în prevederile art. 105 din Legea 227/2015, (cod fiscal), respectiv, nu au obligația</p>



MINISTERUL AGRICULTURII
ȘI DEZVOLTĂRII RURALE





Asociația GAL Someș Transilvan

CIF: 28075798, Cont bancar: RO29CECEJ1430RON0685107
BONȚIDA, str. Mihai Eminescu, nr. 446, com. Bonțida, jud. Cluj



veniturile realizate în anul precedent depunerii proiectului înregistrată la Administrația Financiară (formularul 200 însoțit de Anexele la Formular) în care rezultatul brut obținut anual să fie pozitiv (inclusiv 0) și/ sau Declarația privind veniturile din activități agricole impuse pe norme de venit (formularul 221);

Pentru solicitanții a căror activitate a fost afectată de **calamități naturale** (inundații, seceta excesivă etc) se vor prezenta:

- Situațiile financiare (bilanț – formularul 10, cont de profit și pierderi – formularul 20, formularele 30 și 40) din unul din ultimii trei ani precedenți anului depunerii proiectului, în care producția nu a fost calamităată, iar rezultatul operațional (rezultatul de exploatare din bilanț) să fie pozitiv (inclusiv 0), înregistrate la Administrația Financiară.

În cazul persoanelor fizice autorizate, întreprinderilor individuale și întreprinderilor familiale se va prezenta:

- Declarație specială privind veniturile realizate înregistrată la Administrația Financiară (formularul 200 însoțit de Anexele la Formular) în care rezultatul brut obținut anual să nu fie negativ și/ sau Declarația privind veniturile din activități agricole impuse pe norme de venit (formularul 221)

Formularul 221 se va depune de către solicitanții care au optat conform prevederilor legale, la impozitarea pe bază

depunerii formularului 221, *Norma de venit*, nu se va depune nici un document în acest sens. (a se vedea tabelul de mai jos)

Nu se analizează situațiile financiare aferente anului înființării solicitantului.

Pentru solicitanții a căror activitate a fost afectată de calamități naturale se verifică documentele justificative.

- indicatorii economico-financiar din cadrul secțiunii economice care trebuie să se încadreze în limitele menționate, începând cu al doilea an de la data finalizării investiției.

Pentru aceasta, expertul completează Matricea de evaluare a viabilității economice a proiectului pentru Anexa B (persoane juridice) sau Anexa C (persoane fizice autorizate, întreprinderi individuale și întreprinderi familiale).

Matricea de evaluare a viabilității economice a proiectului pentru Anexa B (persoane juridice)

Verificarea indicatorilor economico-financiar constă în verificarea încadrării acestora în limitele menționate în coloana 3 a matricei de mai jos. Limitele impuse se referă la următorii indicatori:

- Rata rezultatului din exploatare,
- Durata de recuperare a investiției,
- Rata rentabilității capitalului investit,
- Rata acoperirii prin fluxul de numerar,



MINISTERUL AGRICULTURII
ȘI DEZVOLTĂRII RURALE



PROIECT FINANȚAT DE
UNIUNEA EUROPEANĂ



Asociația GAL Someș Transilvan

CIF: 28075798, Cont bancar: RO29CECEJ1430RON0685107
BONȚIDA, str. Mihai Eminescu, nr. 446, com. Bonțida, jud. Cluj



de norma de venit.

Pentru anii calamități solicitantul va prezenta un document (ex.: Proces verbal de constatare și evaluare a pagubelor) emis de organismele abilitate (ex.: Comitetul local pentru situații de urgență) prin care se certifică:

- data producerii pagubelor;
- cauzele calamității;
- obiectul pierderilor datorate calamităților (suprafața agricolă cultivată, animale);
- gradul de afectare pentru suprafețe agricole cultivate, animale pierite.

- Rata îndatorării,
- Valoarea actualizată netă (VAN),
- Disponibil de numerar curent.

Acei indicatori pentru care nu sunt stabilite limite maxime sau minime de variație au mențiunea "N/A".

Respectarea încadrării indicatorilor în limitele admisibile prin program se face în mod automat în coloana 11 a matricei de verificare prin apariția mesajului "Respectă criteriul" pentru fiecare din indicatorii menționați mai sus.

Proiectul respectă obiectivul de viabilitate economică dacă, pentru perioada de proiecție cuprinsă între anii 2-5 (de la finalizarea investiției și darea acesteia în exploatare) – coloanele 6-9 din matrice - toți indicatorii pentru care s-au stabilit limite în coloana 3 se încadrează în limitele admisibile, respectiv dacă pentru toți acești indicatori în coloana 11 apare mesajul "Respectă criteriul".

Excepție fac proiectele a caror investiție vizează înființarea de plantații, unde nivelul indicatorilor se consideră că este îndeplinit/respectat începând cu anul în care se obține producție/venituri conform tehnologiilor de producție și a specificului proiectului.

Dacă indicatorii se încadrează în limitele menționate și rezultatul operațional din bilanț este pozitiv, expertul bifează caseta DA corespunzătoare acestui criteriu de eligibilitate.

Matricea de evaluare a viabilității economice a proiectului pentru Anexa C (persoane fizice autorizate, întreprinderi individuale,



MINISTERUL AGRICULTURII
ȘI DEZVOLTĂRII RURALE





	<p>întreprinderi familiale)</p> <p>Verificarea indicatorilor economico-financiari constă în verificarea încadrării acestora în limitele menționate în coloana 3 a matricei de verificare. Limitele impuse se referă la următorii indicatori:</p> <ul style="list-style-type: none">- Durata de recuperare a investiției- Rata acoperirii prin fluxul de numerar- Valoarea actualizată netă (VAN)- Excedent/Deficit <p>Acei indicatori pentru care nu sunt stabilite limite maxime sau minime de variație au mențiunea "N/A".</p> <p>Respectarea încadrării indicatorilor în limitele admisibile prin program se face în mod automat în coloana 11 a matricei de verificare prin apariția mesajului "Respectă criteriul" pentru fiecare din indicatorii menționați mai sus.</p> <p>Proiectul respectă acest criteriu dacă pentru perioada de proiecție cuprinsă între anul 2-anul 5 inclusiv (anul 2 de la finalizarea investiției și darea acesteia în exploatare) – coloanele 6-9 din matrice - toți indicatorii pentru care s-au stabilit limite în coloana 3 se încadrează în limitele admisibile, respectiv dacă pentru toți acești indicatori în coloana 11 apare mesajul "Respectă criteriul".</p> <p>De asemenea, se verifică indicatorul «Disponibil de numerar la sfârșitul perioadei» să nu fie negativ în nici una din lunile de implementare.</p> <p>Excepție fac proiectele a caror investiție vizează înființarea de plantații, unde nivelul indicatorilor se consideră că este îndeplinit/respectat începând cu anul în</p>
--	--



Asociația GAL Someș Transilvan

CIF: 28075798, Cont bancar: RO29CECEJ1430RON0685107
BONȚIDA, str. Mihai Eminescu, nr. 446, com. Bonțida, jud. Cluj



	care se obține producție/venituri conform tehnologiilor de producție și a specificului proiectului. Se corelează informațiile din previziuni cu cele din SF/ MJ referitoare la tipul și capacitatea de producție.
--	--

Veniturile definite la art. 105 alin. (1) sunt venituri neimpozabile în limitele stabilite potrivit tabelului următor:

Nr. crt.	Produse vegetale	Suprafață
1.	Cereale	până la 2 ha
2.	Plante oleaginoase	până la 2 ha
3.	Cartof	până la 2 ha
4.	Sfeclă de zahăr	până la 2 ha
5.	Tutun	până la 1 ha
6.	Hamei pe rod	până la 2 ha
7.	Legume în camp	până la 0,5 ha
8.	Legume în spații protejate	până la 0,2 ha
9.	Leguminoase pentru boabe	până la 1,5 ha
10.	Pomi pe rod	până la 1,5 ha
11.	Vie pe rod	până la 1 ha
12.	Arbuști fructiferi	până la 1 ha
13.	Flori și plante ornamentale	până la 0,3 ha
	Animale	Nr. capete/Nr. de familii de albine
1.	Vaci	până la 2
2.	Bivolțițe	până la 2
3.	Oi	până la 50
4.	Capre	până la 25
5.	Porci pentru îngrășat	până la 6
6.	Albine	până la 75 de familii
7.	Păsări de curte	până la 100

Dacă în urma verificării efectuate în conformitate cu precizările din coloana “puncte de verificat”, expertul constată că Indicatorii economico-financiari se încadrează în limitele



MINISTERUL AGRICULTURII
ȘI DEZVOLTĂRII RURALE





Asociația GAL
Someș Transilvan

CIF: 28075798, Cont bancar: RO29CECEJ1430RON0685107
BONȚIDA, str. Mihai Eminescu, nr. 446, com. Bonțida, jud. Cluj



menționate în cadrul secțiunii economice se bifează coloana DA. În caz contrar se va bifa "NU", iar cererea de finanțare va fi declarată neeligibilă.

EG4 Solicitantul trebuie să demonstreze asigurarea cofinanțării investiției

DOCUMENTE PREZENTATE	PUNCTE DE VERIFICAT ÎN CADRUL DOCUMENTELOR PREZENTATE
Declarația pe propria răspundere a solicitantului ca în urma primirii <i>Notificării beneficiarului privind selectarea Cererii de Finanțare</i> va prezenta dovada cofinanțării, din Secțiunea F a Cererii de Finanțare :	Expertul verifică dacă solicitantul, prin reprezentantul legal, a semnat Declarația F și s-a angajat ca în urma primirii <i>Notificării beneficiarului privind selectarea Cererii de Finanțare</i> va prezenta documentul privind cofinanțarea proiectului și Angajamentul responsabilului legal al proiectului ca nu va utiliza în alte scopuri 50% din cofinanțarea privată, în cazul prezentării cofinanțării prin extras de cont.

EG5 Investiția va respecta legislația în vigoare din domeniul: sănătății publice, sanitar-veterinar și de siguranță alimentară;

DOCUMENTE PREZENTATE	PUNCTE DE VERIFICAT ÎN CADRUL DOCUMENTELOR PREZENTATE
Studiu de fezabilitate/Memoriu Justificativ.	În cazul proiectelor care prevăd doar achiziții de utilaje agricole nu este necesară avizarea sanitară și sanitar-veterinară. Totodată, pentru stabilirea situațiilor în care trebuie urmărită această cerință, se va ține cont de prevederile Ordinului 1030/20.08.2009 care stipulează activitățile supuse avizării sanitare, precum și de prevederile Protocolului încheiat între AFIR și ANSVSA care stipulează tipurile de avize emise funcție de tipul investiției.

Dacă în urma verificărilor se constată că proiectul nu face obiectul avizării sanitare și sanitar-veterinare, expertul bifează căsuța NU ESTE CAZUL. În caz contrar se bifează căsuța DA. Verificarea îndeplinirii acestui criteriu, în cazul în care expertul a bifat DA, se reia la etapa



MINISTERUL AGRICULTURII
ȘI DEZVOLTĂRII RURALE





Asociația GAL Someș Transilvan

CIF: 28075798, Cont bancar: RO29CECEJ1430RON0685107
BONȚIDA, str. Mihai Eminescu, nr. 446, com. Bonțida, jud. Cluj



semnării contractului, când se completează aceste verificări cu analiza **Document emis de DSVSA** pentru proiect, conform Protocolului de colaborare dintre AFIR și ANSVSA publicat pe pagina de internet www.afir.info. și a **Document emis de DSP Județean**, conform Protocolului de colaborare dintre AFIR și DSP publicat pe pagina de internet www.afir.info

Secțiuni specifice:

NOTĂ!

Criteriile de eligibilitate de mai jos se vor verifica doar pentru tipurile de investiții indicate. Pentru celelalte tipuri de proiecte se va bifa „NU ESTE CAZUL”.

VERIFICAREA CRITERIILOR DE ELIGIBILITATE SUPLIMENTARE STABILITE DE CĂTRE GAL

Pentru fiecare criteriu de eligibilitate suplimentar stabilit de către GAL, verificarea se va realiza conform metodologiei de verificare a GAL, preluată din Ghidul solicitantului elaborat de GAL și Fișa de verificare a eligibilității întocmită de GAL (formular propriu), avizate de CDRJ, cu respectarea prevederilor Fișei măsurii din SDL.

EG6 Localizarea proiectului pentru care se solicită finanțare trebuie să fie pe teritoriul GAL.

Se va verifica dacă investiția se realizează la nivel de comună, respectiv în satele componente de pe teritoriul GAL.

Se verifică documentele care demonstrează dreptul de proprietate/folosință asupra terenului/imobilului care va sta la baza investiției.

C. Verificarea bugetului indicativ

Verificarea constă în asigurarea că toate costurile de investiții propuse pentru finanțare sunt eligibile și calculele sunt corecte și Bugetul indicativ este structurat pe capitole și subcapitole.

DOCUMENTE PREZENTATE	PUNCTE DE VERIFICAT ÎN CADRUL DOCUMENTELOR PREZENTATE
Studiul de fezabilitate/ Memoriu Justificativ	<ul style="list-style-type: none">- Se verifica Bugetul indicativ prin corelarea informațiilor menționate de solicitant în liniile bugetare cu prevederile fișei măsurii din SDL- Se va verifica dacă tipurile de cheltuieli și sumele înscrise sunt corecte și corespund devizului general al investiției.- Bugetul indicativ se verifica astfel: valoarea eligibilă pentru fiecare capitol să fie egală cu



MINISTERUL AGRICULTURII
ȘI DEZVOLTĂRII RURALE





Asociația GAL Someș Transilvan

CIF: 28075798, Cont bancar: RO29CECEJ1430RON0685107
BONȚIDA, str. Mihai Eminescu, nr. 446, com. Bonțida, jud. Cluj



	<p>valoarea eligibilă din devize;</p> <ul style="list-style-type: none">- valoarea pentru fiecare capitol sa fie egala cu valoarea din devizul general, fara TVA;- in bugetul indicativ se completeaza „Actualizarea” care nu se regaseste in devizul general;- in bugetul indicativ valoarea TVA este egala cu valoarea TVA din devizul general. <p>Cheile de verificare sunt urmatoarele și sunt aplicabile Bugetului Indicativ Totalizator:</p> <ul style="list-style-type: none">- valoarea cheltuielilor eligibile de la Cap. 3 < 5% din (cheltuieli eligibile de la subcap 1.2 + subcap. 1.3 + Cap.2+Cap.4) in cazul in care proiectul nu prevede constructii, și < 10% daca proiectul prevede constructii;- cheltuieli diverse și neprevăzute (Pct.5.3) trebuie sa fie: max. 10% din subtotal cheltuieli eligibile (subcap. 1.2 +subcap.1.3+ subcap.1.4+ Cap.2 + Cap.3.5 +Cap. 3.8+ Cap.4A) în cazul SF-ului întocmit pe HG 907/2016 sau, max 10% din subtotal cheltuieli eligibile (subcap. 1.2 +subcap.1.3+ Cap.2 + Cap.3+Cap.4A) în cazul SF-ului întocmit pe HG 28/2008 ;- actualizarea nu poate depăși 5% din totalul cheltuielilor eligibile <p>Se verifică corectitudinea calculului.</p> <p>Se verifica corelarea datelor prezentate in Devizul general cu cele prezentate în studiul de fezabilitate/ Memoriul justificativ.</p>
--	--

3.1. Informațiile furnizate în cadrul bugetului indicativ din cererea de finanțare sunt corecte și sunt în conformitate cu devizul general devizele pe obiect precizate în Studiul de fezabilitate/ Memoriul Justificativ?

După completarea matricei de verificare a Bugetului indicativ, daca cheltuielile din cererea de finanțare corespund cu cele din devizul general și devizele pe obiect, neexistand diferente, expertul bifează caseta corespunzatoare DA.

Observatie:



MINISTERUL AGRICULTURII
ȘI DEZVOLTĂRII RURALE



PROIECT FINANȚAT DE
UNIUNEA EUROPEANĂ



**Asociația GAL
Someș Transilvan**

CIF: 28075798, Cont bancar: RO29CECEJ1430RON0685107
BONȚIDA, str. Mihai Eminescu, nr. 446, com. Bonțida, jud. Cluj



Având în vedere că la subcap.4.3 și 4.4 se cuprind cheltuieli pentru achiziționarea utilajelor și echipamentelor, toate utilajele și echipamentele se pot prezenta într-un singur deviz pe obiect.

Nu este necesar ca solicitantul să prezinte pentru fiecare utilaj și echipament câte un deviz pe obiect!

a) Dacă există diferențe de încadrare, în sensul că unele cheltuieli neeligibile sunt trecute în categoria cheltuielilor eligibile, expertul bifează caseta corespunzătoare NU și își motivează poziția în linia prevăzută în acest scop.

În acest caz bugetul este retransmis solicitantului pentru recalculare, prin Fisa de solicitare a informațiilor suplimentare E3.4L. Expertul va modifica bugetul prin micșorarea valorii totale eligibile a proiectului cu valoarea identificată ca fiind neeligibilă. Expertul va motiva poziția cu explicații în linia prevăzută în acest scop la rubrica Observații. Se vor face mențiuni la eventualele greșeli de încadrare sau alte cauze care au generat diferențele, cererea de finanțare este declarată eligibilă prin bifarea casetei corespunzătoare DA cu diferențe.

b) Dacă există mici diferențe de calcul în cererea de finanțare față de devizul general și devizele pe obiect, expertul efectuează modificările în buget și în matricea de verificare a Bugetului indicativ, bifează caseta corespunzătoare DA cu diferențe. În acest caz se vor oferi explicații în rubrica Observații.

Și în acest caz bugetul modificat de expert este retransmis solicitantului pentru luare la cunoștință de modificările efectuate, prin Fisa de solicitare a informațiilor suplimentare E3.4L.

Cererea de finanțare este declarată eligibilă prin bifarea casetei corespunzătoare DA cu diferențe.

3.2. Verificarea corectitudinii ratei de schimb.

Rata de conversie între Euro și moneda națională pentru România este cea publicată de Banca Central Europeană pe Internet la adresa: <<http://www.ecb.int/index.html>> (se anexează pagina conținând cursul BCE din data întocmirii Studiului de fezabilitate/Memoriului Justificativ):

Expertul verifică dacă data și rata de schimb din cererea de finanțare și cea utilizată în devizul general din studiul de fezabilitate/Memoriul Justificativ (șett-ul) corespund cu cea publicată de Banca Central Europeană pe Internet la adresa: <<http://www.ecb.int/index.html>>. Expertul va atașa pagina conținând cursul BCE din data întocmirii Studiului de fezabilitate/Memoriului Justificativ.

Dacă în urma verificării se constată că aceasta corespunde, expertul bifează caseta corespunzătoare DA. Dacă aceasta nu corespunde, expertul bifează caseta corespunzătoare



MINISTERUL AGRICULTURII
ȘI DEZVOLTĂRII RURALE



PROIECT FINANȚAT DE
UNIUNEA EUROPEANĂ



Asociația GAL
Someș Transilvan

CIF: 28075798, Cont bancar: RO29CECEJ1430RON0685107
BONȚIDA, str. Mihai Eminescu, nr. 446, com. Bonțida, jud. Cluj



NU și înștiințează solicitantul în vederea clarificării prin Fișa de solicitare a informațiilor suplimentare E3.4L.

3.3. Sunt eligibile cheltuielile aferente investițiilor eligibile din proiect, în conformitate cu cele specificate în cadrul Fișei măsurii din SDL în care se încadrează proiectul și cap. 8.1 din PNDR?

Pentru investițiile aferente art. 17, alin (1), lit. a) se consideră neeligibile investițiile care conduc la o diminuare a Total SO exploatare, prevăzută la depunerea cererii de finanțare, pe toată perioada de execuție a proiectului cu mai mult de 15%. Cu toate acestea, dimensiunea economică a exploatare agricole nu va scădea, în nicio situație, sub pragul minim de 4.000 SO stabilit prin condițiile de eligibilitate.

3.4. Costurile generale ale proiectului (acele costuri necesare pentru pregătirea și implementarea proiectului, constând în cheltuieli pentru consultanță, proiectare, monitorizare și management, inclusiv onorariile pentru consiliere privind durabilitatea economică și de mediu, taxele pentru eliberarea certificatelor, precum și cele privind obținerea avizelor și autorizațiilor necesare implementării proiectelor, prevăzute în legislația națională) direct legate de realizarea investiției, nu depășesc 10% din costul total eligibil al proiectului, respectiv 5% pentru acele proiecte care nu includ construcții?

Dacă aceste costuri se încadrează în procentele specificate mai sus, expertul bifează DA în caseta corespunzătoare, în caz contrar bifează NU și își motivează poziția în linia prevăzută în acest scop la rubrica Observații.

3.5. Cheltuielile diverse și neprevăzute (Cap. 5.3) din Bugetul indicativ se încadrează, în cazul SF-ului întocmit pe HG907/2016, în procentul de maxim 10% din valoarea cheltuielilor prevăzute la cap./ subcap.1.2, 1.3, 1.4, 2, 3.5, 3.8 și 4A din devizul general, conform legislației în vigoare, sau în cazul SF-ului întocmit pe HG 28/2008 în procentul de maxim 10% din valoarea cheltuielilor prevăzute la cap./ subcap. 1.2, 1.3, 2,3.5 și 4 A din devizul general, conform legislației în vigoare ?

Expertul verifică în bugetul indicativ dacă valoarea cheltuielilor diverse și neprevăzute se încadrează în procentul de 10% din totalul subcap. 1.2 + subcap.1.3 + subcap.1.4 + Cap.2 + Cap.3.5 + Cap.3.8 + Cap.4 A pentru SF-urile întocmite pe HG907/2016 sau în procentul de 10% din totalul subcap. 1.2 + subcap.1.3 + Cap.2 + Cap.3 + Cap.4 A pentru SF-urile întocmite pe HG 28/2008.

Dacă aceste costuri se încadrează în procentul specificat mai sus, expertul bifează DA în caseta corespunzătoare, în caz contrar bifează NU și își motivează poziția în linia prevăzută în acest scop la rubrica Observații,



MINISTERUL AGRICULTURII
ȘI DEZVOLTĂRII RURALE





Asociația GAL
Someș Transilvan

CIF: 28075798, Cont bancar: RO29CECEJ1430RON0685107
BONȚIDA, str. Mihai Eminescu, nr. 446, com. Bonțida, jud. Cluj



3.6 Actualizarea respectă procentul de max. 5% din valoarea total eligibilă?

Expertul verifica in bugetul indicativ daca valoarea actualizării se încadrează în procentul de 5% din totalul valoare eligibilă..

Daca aceste costuri se incadreaza in procentul specificat mai sus, expertul bifează DA in caseta corespunzatoare, in caz contrar bifează NU și își motivează poziția în linia prevăzută în acest scop la rubrica Observații,

3.7 TVA-ul aferent cheltuielilor eligibile este trecut in coloana cheltuielilor eligibile?

În cazul in care solicitantul a bifat in caseta corespunzatoare din Declarația pe propria răspundere F ca este platitor de TVA ,TVA-ul **este neeligibil** .

În cazul in care solicitantul bifează în caseta corespunzatoare din Declarația pe propria răspundere F ca nu este platitor de TVA, atunci TVA-ul **aferent cheltuielilor eligibile este eligibil**.

În cazul in care solicitantul nu bifează niciuna din căsuțe, se solicită informații suplimentare considerându-se o eroare de formă. În cazul în care solicitantul bifează una dintre căsuțe, se analizează încadrarea corectă a TVA. În caz contrar, TVA este neeligibil.

D. Verificarea rezonabilității prețurilor

4.1. Categoria de bunuri se regaseste in Baza de Date cu prețuri de Referință?

Expertul verifică dacă bunurile cu caracteristicile prevăzute în SF/ MJ și regăsite ca investiție în devizele pe obiecte sunt incluse în Baza de date cu prețuri de Referință aplicabilă PNDR 2014-2020 postată pe pagina de internet AFIR. Dacă se regăsesc, expertul bifează în caseta corespunzatoare DA.

Daca categoria de bunuri nu se regaseste in Baza de date prețuri, expertul bifează in caseta corespunzatoare NU.

4.2. Daca la pct.4.1. raspunsul este DA, sunt atasate extrasele tiparite din baza de date cu prețuri de Referință?

Daca sunt atasate extrasele tiparite din Baza de date cu prețuri de Referință, expertul bifează in caseta corespunzatoare DA, iar daca nu sunt atasate expertul bifează NU și prindeaza din baza de date extrasele relevante.



MINISTERUL AGRICULTURII
ȘI DEZVOLTĂRII RURALE





Asociația GAL
Someș Transilvan

CIF: 28075798, Cont bancar: RO29CECEJ1430RON0685107
BONȚIDA, str. Mihai Eminescu, nr. 446, com. Bonțida, jud. Cluj



4.3. Dacă la pct. 4.1. raspunsul este DA, prețurile utilizate pentru bunuri se încadrează în maximum prevăzut în Baza de Date cu prețuri de Referință?

Expertul verifica dacă prețurile se încadrează în maximum prevăzut în Baza de Date cu prețuri de Referință pentru bunul respectiv, bifează în caseta corespunzătoare DA, suma acceptată de evaluator fiind cea din devize.

Dacă prețurile nu se încadrează în valorile maxime prevăzute în Baza de Date cu prețuri de Referință pentru bunurile respective, expertul notifica solicitantul prin E3.4L de diferența dintre cele două valori pentru modificarea bugetului indicativ/ devizului general cu valoarea superioară din baza de date pentru bunul/ bunurile respective, iar diferența dintre cele două valori se trece pe neeligibil.

4.4 Dacă la pct. 4.1 raspunsul este NU, solicitantul a prezentat două oferte pentru bunuri a caror valoare este mai mare de 15 000 Euro și o oferta pentru bunuri a căror valoare este mai mică sau egală cu 15 000 Euro?

Expertul verifica dacă solicitantul a prezentat două oferte pentru bunuri a caror valoare este mai mare de 15 000 Euro și o oferta pentru bunuri a caror valoare este mai mică sau egală cu 15 000 Euro.

Totodată, expertul va compara valorile din bugetul indicativ pentru bunurile care nu se regăsesc în baza de date cu prețurile unor bunuri de același tip și având aceleași caracteristici tehnice, disponibile pe Internet, cu ofertele prezentate.

Dacă valorile ofertelor și a celor regăsite pe internet, dacă este cazul, corespund, expertul bifează caseta corespunzătoare DA, prețurile acceptate vor fi cele din oferta pentru bunurile a caror valoare este mai mică sau egală cu 15 000 Euro, respectiv unul din prețurile incluse în cele două oferte prezentate pentru bunurile a caror valoare este mai mare de 15 000 Euro.

Dacă solicitantul nu a atasat două oferte pentru bunuri a caror valoare este mai mare de 15 000 Euro, respectiv o oferta pentru bunuri a caror valoare este mai mică sau egală cu 15 000 Euro, expertul înștiințează solicitantul prin formularul E3.4L pentru trimiterea ofertei/ofertelor, menționând că dacă acestea nu sunt transmise, cheltuielile devin neeligibile. După primirea ofertei/ofertelor, expertul procedează ca mai sus. Dacă, în urma solicitării de informații suplimentare, solicitantul nu furnizează oferta/ofertele, cheltuielile corespunzătoare devin neeligibile și expertul modifică bugetul indicativ în sensul micșorării acestuia cu costurile corespunzătoare.

Ofertele sunt documente obligatorii care trebuie avute în vedere la stabilirea rezonabilității prețurilor și trebuie să aibă cel puțin **următoarele caracteristici**:

- Sa fie date, personalizate și semnate;



MINISTERUL AGRICULTURII
ȘI DEZVOLTĂRII RURALE





Asociația GAL Someș Transilvan

CIF: 28075798, Cont bancar: RO29CECEJ1430RON0685107
BONȚIDA, str. Mihai Eminescu, nr. 446, com. Bonțida, jud. Cluj



- Sa contina detalieria unor specificatii tehnice minimale;
- Să conțină prețul de achiziție pentru bunuri/servicii.

Observatie:

Prețurile prezentate in oferte la faza depunerii studiului de fezabilitate/ Memoriului Justificativ sunt orientative. Expertul verifica daca valoarea inclusa in deviz se incadreaza intre nivelul minim și maxim al ofertelor prezentate și solicitantul a justificat alegerea.

4.5 Solicitantul a prezentat două oferte pentru servicii a căror valoare este mai mare de 15 000 Euro și o ofertă pentru servicii a căror valoare este mai mica sau egală cu 15 000 Euro?

Expertul verifica daca solicitantul a prezentat două oferte pentru servicii a caror valoare este mai mare de 15 000 Euro și o oferta pentru servicii a căror valoare este mai mica sau egală cu 15 000 Euro.

Daca solicitantul nu a atasat două oferte pentru servicii a caror valoare este mai mare de 15 000 Euro, respectiv o oferta pentru servicii a caror valoare este mai mica sau egală cu 15 000 Euro, expertul înștiințează solicitantul prin formularul E3.4L pentru trimiterea ofertei/ofertelor, menționând ca daca acestea nu sunt transmise, cheltuielile devin neeligibile. După primirea ofertei/ofertelor, expertul procedeaza ca mai sus. Daca in urma solicitarii de informații suplimentare solicitantul nu furnizeaza oferta/ofertele, cheltuielile corespunzatoare devin neeligibile și expertul modifica bugetul indicativ in sensul micșorarii acestuia cu costurile corespunzatoare.

4.6. Pentru lucrari, exista in studiul de fezabilitate declarația proiectantului semnată și stampilată privind sursa de prețuri?

Expertul verifica existenta precizarilor proiectantului privind sursa de prețuri din Studiul de fezabilitate, daca declarația este semnata și șampilată și bifează in caseta corespunzatoare DA sau NU.

Daca proiectantul nu a indicat sursa de prețuri pentru lucrari, expertul înștiințează solicitantul prin formularul E3.4L pentru trimiterea declaratiei proiectantului privind sursa de prețuri, menționând ca daca aceasta nu este transmisa, cheltuielile devin neeligibile. După primirea declaratiei proiectantului privind sursa de prețuri, expertul bifează DA. Daca, in urma solicitarii de informații, solicitantul nu furnizeaza declarația proiectantului privind sursa de prețuri, cheltuielile corespunzatoare devin neeligibile și expertul modifica bugetul indicativ respectiv valoarea totala eligibila proiectului, in sensul diminuarii acestuia cu costurile corespunzatoare.



MINISTERUL AGRICULTURII
ȘI DEZVOLTĂRII RURALE





Asociația GAL Someș Transilvan

CIF: 28075798, Cont bancar: RO29CECEJ1430RON0685107
BONȚIDA, str. Mihai Eminescu, nr. 446, com. Bonțida, jud. Cluj



În situația în care o parte din bunuri se regăsește în baza de date, iar pentru cealaltă se prezintă oferte, se bifează **DA** și la pct.4.1 și la pct.4.4., iar la rubrica Observații expertul va preciza acest lucru.

E. Verificarea planului financiar

5.1 Planul financiar este corect completat și respectă gradul de intervenție publică stabilit de GAL prin fișa măsurii din SDL?

Totalul cheltuielilor eligibile nu va depăși 50.000 euro/proiect

Intensitatea sprijinului public pentru proiectele aferente măsurii va fi: 70%.

Intensitatea sprijinului public nerambursabil poate fi de 90%, în următoarele cazuri:

- pentru proiectele care vizează investiții în domeniile prioritare din strategie
- pentru proiectele care vizează crearea unui loc de muncă pentru fiecare 25.000 de euro.

5.2 Proiectul se încadrează în plafonul maxim al sprijinului public nerambursabil?

Expertul verifică în Planul financiar, rândul „Ajutor public nerambursabil”, coloana 1, dacă cheltuielile eligibile corespund cu plafonul maxim precizat la punctul 5.1 și sunt în conformitate cu condițiile precizate.

Dacă valoarea eligibilă a proiectului se încadrează în plafonul maxim al sprijinului public nerambursabil, expertul bifează în caseta corespunzătoare DA.

Dacă valoarea eligibilă a proiectului depășește plafonul maxim al sprijinului public nerambursabil, expertul bifează în caseta corespunzătoare NU și își motivează poziția în linia prevăzută în acest scop la rubrica Observații.

5.3 Avansul solicitat se încadrează într-un quantum de până la 50% din ajutorul public nerambursabil?

Expertul verifică dacă avansul cerut de către solicitant reprezintă cel mult 50% din ajutorul public pentru investiții. Dacă da, expertul înscrie valoarea în Planul financiar și bifează caseta DA. În caz contrar, expertul completează cu valoarea corectă, modificată a avansului, bifează caseta NU și înștiințează solicitantul asupra modificărilor, prin formularul E3.4L.

În cazul în care potențialul beneficiar nu a solicitat avans, expertul bifează caseta NU ESTE CAZUL.

F. Verificarea condițiilor artificiale



MINISTERUL AGRICULTURII
ȘI DEZVOLTĂRII RURALE





Asociația GAL
Someș Transilvan

CIF: 28075798, Cont bancar: RO29CECEJ1430RON0685107
BONȚIDA, str. Mihai Eminescu, nr. 446, com. Bonțida, jud. Cluj



Verificarea condițiilor artificiale aferente proiectelor aferente art. 19, alin. (1), lit. b

Expertul verifică în cadrul proiectului și accesând link-ul pentru Registrul electronic al CF: <http://192.168.0.12/ReportServer/Pages/ReportViewer.aspx?%2fRapoarte%2fSMER%2fRegistruElectronicCF&rs:Command=Render> dacă solicitantul a încercat crearea unor condiții artificiale necesare pentru a beneficia de plăți și a obține astfel un avantaj care contravine obiectivelor măsurii.

Informațiile de la punctele 1; 2; 8 vor fi verificate în Registrul electronic al Cererilor de Finantare.

Punctele 3 și 4 se verifică în Bazele de date FEADR și în RECOM online/ Aplicația *Interoperabilitate* a Consiliului Concurenței istoricul acționarilor/asociațiilor/reprezentantului legal al solicitantului, dacă aceștia dețin alte societăți care acționează în același domeniu sau domeniu complementar cu cel al proiectului,

Punctul 5 - se verifică în Registrul Cererilor de Finantare și în RECOM online/ Aplicația *Interoperabilitate* a Consiliului Concurenței dacă sediul social și/sau punctul/punctele de lucru ale solicitantului se află pe amplasamente învecinate cu cele ale altor solicitanți/beneficiari FEADR. Dacă DA, pentru confirmarea faptului că beneficiază de infrastructura comună, se impune vizita pe teren.

Se verifică dacă activitatea propusă prin proiect este complementară cu activitățile proiectelor cu care se învecinează.

Se verifică dacă proiectul are utilități și acces separat, sau este dependent de activitatea unui alt operator economic (cu excepția furnizorilor de utilități).

Aceste informații se verifică la vizita în teren și vor fi consemnate și în formularul E 3.8L.

Punctul 6 - se verifică în documentele care atestă dreptul de proprietate/folosință asupra terenurilor/construcțiilor (depuse de solicitant împreună cu Cererea de Finantare) de la cine a obținut solicitantul terenul/clădirea care face obiectul proiectului. Se verifică dacă până la acest moment (în baza verificărilor sus-menționate sau a altor informații obținute, dacă este cazul) au fost identificate alte legături între solicitant (sau acționarii/asociații acestuia) și persoana de la care a obținut terenul/clădirea.

Punctul 7 - se verifică în RECOM online Aplicația *Interoperabilitate* a Consiliului Concurenței dacă solicitantii care depun Cerere de Finantare au asociați comuni cu cei ai altor beneficiari. În cazul în care se identifică alți beneficiari FEADR cu același acționariat, se verifică dacă cele două proiecte formează împreună un flux tehnologic

Punctul 8 - Se detaliază alți indicatori (ex: același consultant, posibile legături de afaceri cu furnizori/clienti prin acționariat, mutarea sediului social din mediul urban în mediul rural sau închiderea punctului/punctelor de lucru din mediul urban și deschiderea în mediul rural) identificați, care nu se regăsesc în niciuna din categoriile susmenționate (la celelalte întrebări).



MINISTERUL AGRICULTURII
ȘI DEZVOLTĂRII RURALE





Asociația GAL Someș Transilvan

CIF: 28075798, Cont bancar: RO29CECEJ1430RON0685107
BONȚIDA, str. Mihai Eminescu, nr. 446, com. Bonțida, jud. Cluj



Dacă în urma verificărilor expertul identifică două sau mai multe elemente comune cu alte proiecte, își va extinde verificarea asupra acestora, împreună cu ceilalți experți implicați în verificarea proiectelor respective.

Dacă în urma verificării se identifică legături care conduc la:

Complementaritatea investițiilor propuse:

Se verifică dacă investițiile învecinate propuse de solicitanți diferiți se completează/dezvoltă/optimizează în cadrul unui flux tehnologic sau de servicii și nu pot funcționa independent una față de cealaltă.

Se verifică în RECOM/ Aplicația *Interoperabilitate* a Consiliului Concurenței istoricul acționarilor/asociaților/administratorului solicitantului, dacă aceștia dețin alte societăți care acționează în același domeniu sau domeniu complementar cu cel al proiectului, în vederea creării de condiții artificiale.

Se verifică dacă solicitantul a bifat punctul din secțiunea F a Cererii de Finanțare - Declarație pe proprie răspundere a solicitantului conform căreia investiția finanțată va servi exclusiv interesele economice ale solicitantului (beneficiarului proiectului) în scopul obținerii de profit propriu.

III. Concluzii finale

Solicitantul a creat condiții artificiale necesare pentru a beneficia de plăți (sprijin) și a obține astfel un avantaj care contravine obiectivelor măsurii?

În situația în care se constată încadrarea proiectului verificat în premisa de creare condiții artificiale, se va descrie în mod detaliat modul în care au fost create condiții artificiale pentru îndeplinirea criteriului de eligibilitate sau de selecție, se va bifa căsuța DA, iar cererea de finanțare va fi declarată neeligibilă. În caz contrar se va bifa căsuța NU.

F. Verificarea criteriilor de selecție aplicate de către GAL

Pentru fiecare criteriu de selecție aplicat de către GAL, verificarea se va realiza conform metodologiei de verificare a GAL, preluată din Ghidul solicitantului elaborat de GAL și Fișa de verificare a criteriilor de selecție întocmită de GAL (formular propriu), avizate de CDRJ, cu respectarea prevederilor Fișei măsurii din SDL.

Nr. crt.	CRITERII DE SELECȚIE	
1.	Proiecte care prevăd urmarea unui curs de specializare/perfecționare în domeniul investiției	5
	DOCUMENTE VERIFICATE: Studiul de fezabilitate/DALI/Memoriu Justificativ METODOLOGIE DE VERIFICARE: Intenția de a urma un curs de specializare/perfecționare în domeniul	



MINISTERUL AGRICULTURII
ȘI DEZVOLTĂRII RURALE



PROIECT FINANȚAT DE
UNIUNEA EUROPEANĂ



Asociația GAL Someș Transilvan

CIF: 28075798, Cont bancar: RO29CECEJ1430RON0685107
BONȚIDA, str. Mihai Eminescu, nr. 446, com. Bonțida, jud. Cluj



	investiției trebuie să se regăsească în Studiul de fezabilitate, și va fi demonstrată la finalizarea implementării proiectului prin prezentarea diplomei de absolvire al cursului.	
2.	Principiul grupurilor de beneficiari Beneficiarii care îndeplinesc ambele criterii, vor fi punctați o singură dată.	Max. 10 puncte
	a. Proiecte implementate de fermieri	5
	DOCUMENTE VERIFICATE: Studiul de fezabilitate/DALI/Memoriu Justificativ, extras APIA/Registrul ANSVSA/Registrul Agricol, Documente de înființare METODOLOGIE DE VERIFICARE: Proiecte care sunt inițiate de un fermier care a activat în agricultură minimum 12 luni până la data depunerii cererii de finanțare în UAT-ul în care va realiza proiectul sau în UAT-uri limitrofe acestuia (exclusiv UAT-uri de pe teritoriul GAL Someș Transilvan)	
	b. Proiecte implementate de structuri de economie socială (întreprinderi atestate la momentul depunerii proiectului/întreprinderi care își asumă atestarea până la depunerea solicitării tranșei II.)	10
	DOCUMENTE VERIFICATE: Studiul de fezabilitate/DALI/Memoriu Justificativ/ Atestatul de întreprindere socială METODOLOGIE DE VERIFICARE: Proiectele care sunt inițiate de structuri de economie socială care își desfășoară activitatea pe teritoriul GAL Someș Transilvan vor prezenta Atestatul de întreprindere socială Întreprinderile care își asumă ca până la finalizarea implementării Planului de Afaceri să se certifice ca întreprindere socială vor prezenta Atestatul de întreprindere socială la depunerea solicitării tranșei II.	
3.	Principiul domeniilor prioritare SDL În cazul în care prin proiect sunt propuse activități complementare aferente mai multor coduri CAEN, care ar primi punctaje diferite, proiectul va primi punctajul cel mai mic aferent acestui criteriu.	Max. 30 puncte
	DOCUMENTE VERIFICATE: Studiul de fezabilitate/DALI/Memoriu Justificativ, Certificat constatator/RECOM METODOLOGIE DE VERIFICARE: Se verifica daca solicitantul este inregistrat cu codul CAEN al activitatii care se finanteaza prin proiect conform Planului de afaceri si daca acest cod CAEN se regaseste in codurile CAEN din domeniile de activitate cu potential de crestere conform Anexa 3 - Lista codurilor CAEN aferente activităților care sunt eligibile la finanțare în cadrul Măsurii M5/6A	
	a. Proiecte în activități recreative/sportive (inclusiv turistice)	20



MINISTERUL AGRICULTURII
ȘI DEZVOLTĂRII RURALE



PROIECT FINANȚAT DE
UNIUNEA EUROPEANĂ



Asociația GAL Someș Transilvan

CIF: 28075798, Cont bancar: RO29CECEJ1430RON0685107
BONȚIDA, str. Mihai Eminescu, nr. 446, com. Bonțida, jud. Cluj



	b. Proiecte în agroturism	20
	c. Proiecte în activități productive	20
	d. Proiecte ce vizează servicii din sectoarele cu potențial de creștere	30
4.	Proiecte care își propun crearea de locuri de muncă	40
	DOCUMENTE VERIFICATE: Studiul de fezabilitate/DALI/Memoriu Justificativ METODOLOGIE DE VERIFICARE: La depunerea proiectului crearea unor locuri noi de muncă (normă întreagă pe o perioadă nedeterminată) trebuie să se regăsească în Studiul de fezabilitate. Îndeplinirea acestui criteriu va fi verificat la depunerea ultimei cereri de plată.	
5.	Proiecte care prevăd angajarea persoanelor din grupuri vulnerabile	4
	DOCUMENTE VERIFICATE: Studiul de fezabilitate/DALI/Memoriu Justificativ METODOLOGIE DE VERIFICARE: La depunerea proiectului crearea unor locuri noi de muncă (normă întreagă pe o perioadă nedeterminată) trebuie să se regăsească în Studiul de fezabilitate. Îndeplinirea acestui criteriu va fi verificat la depunerea ultimei cereri de plată.	
6.	Proiecte inovative	Max. 10 puncte
	DOCUMENTE VERIFICATE: Studiul de fezabilitate/DALI/Memoriu Justificativ METODOLOGIE DE VERIFICARE: Propunerea unor acțiuni inovative trebuie să se regăsească în Studiul de fezabilitate/DALI/Memoriu Justificativ. Îndeplinirea acestui criteriu va fi verificat la depunerea ultimei cereri de plată.	
	a. Introducerea unor metode noi de comercializare a produselor/serviciilor: e-shop/sau alte metode similare	5
	b. Înregistrarea unei mărci proprii, demonstrată la finalizarea implementării proiectului prin prezentarea certificatului OSIM	5
7.	Proiecte cost-eficiente	1
	DOCUMENTE VERIFICATE: Studiul de fezabilitate/DALI/Memoriu Justificativ - previziuni financiare METODOLOGIE DE VERIFICARE: Verificarea constă în verificarea încadrării indicatorilor economico-financiar în limitele menționate în coloana 3 a matricei de evaluare a viabilității economice a proiectului pentru Anexa B/C	



MINISTERUL AGRICULTURII
ȘI DEZVOLTĂRII RURALE





TOTAL

100

Punctajul minim admis la finanțare este de 65 puncte.

Departajarea proiectelor cu același punctaj:

Selecția proiectelor se face în ordinea descrescătoare a punctajului de selecție în cadrul alocării disponibile pentru sesiunea de selecție, iar pentru proiectele cu același punctaj, departajarea se va face în ordinea următoarelor priorități:

4. Proiecte inovative

NU

DA

5. Proiecte care propun activități recreative/sportive (inclusiv turistice, altele decât agroturism)

NU

DA

6. Proiecte care propun investiții în agroturism

NU

DA

În cazul proiectelor cu același punctaj și aceeași prioritate, departajarea acestora se va face în ordinea crescătoare a valorii nerambursabile a proiectului.

VALOAREA NERAMBURSABILĂ A PROIECTULUI: euro





PROCEDURA DE EVALUARE ȘI SELECȚIE A PROIECTELOR DEPUSE ÎN CADRUL SDL

PRIMIREA ȘI EVALUAREA PROIECTELOR

FLUXUL PROCEDURAL PENTRU ACCESAREA FONDURILOR NERAMBURSABILE

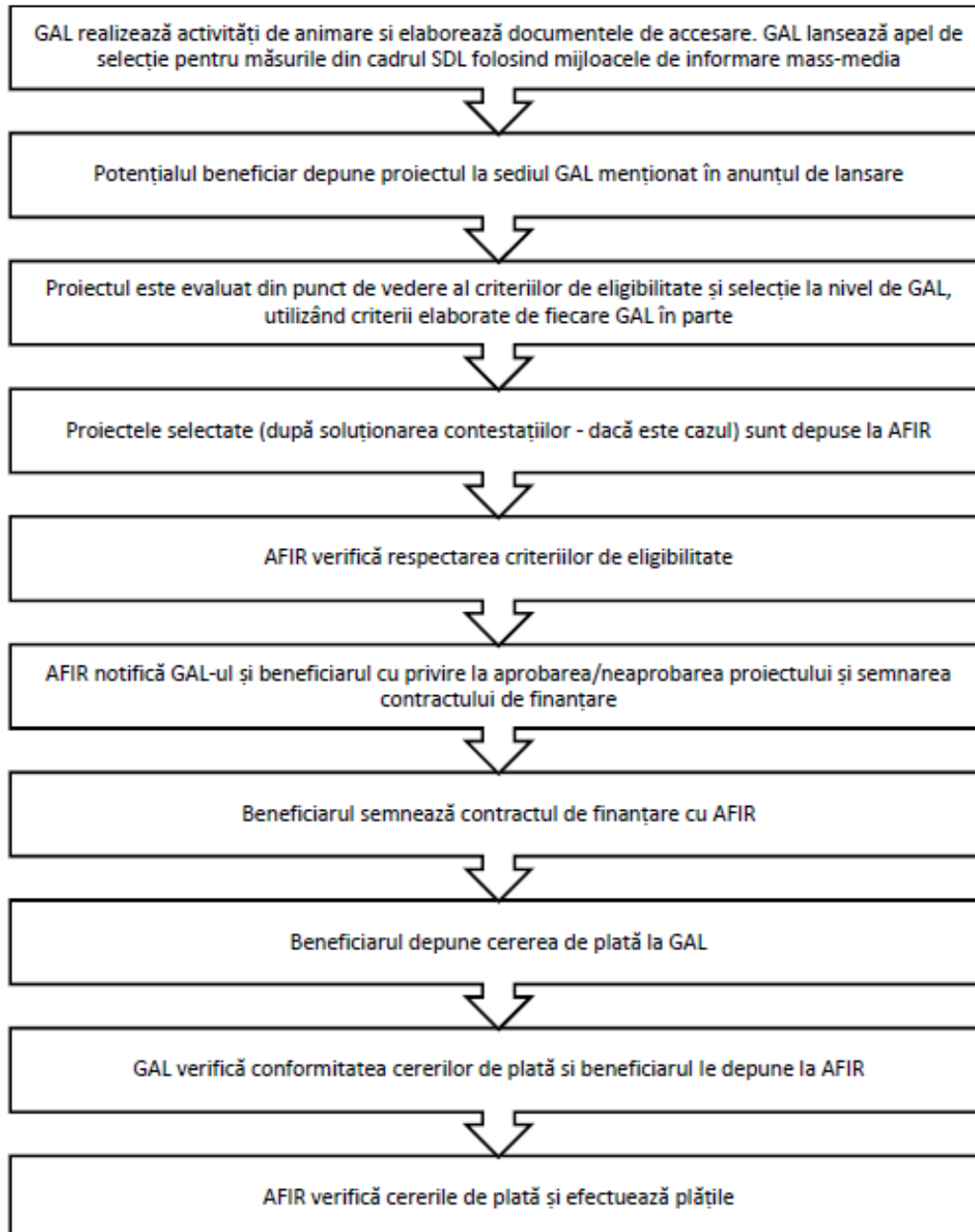



Asociația GAL Someș Transilvan

CIF: 28075798, Cont bancar: RO29CECEJ1430RON0685107
BONȚIDA, str. Mihai Eminescu, nr. 446, com. Bonțida, jud. Cluj



Perioada de depunere a proiectelor : 09.02.2018 – 26.03.2018

Punctajul minim admis la finanțare : 65 puncte

Primirea și evaluarea proiectelor depuse, inclusiv termenele stabilite:

Proiectele se depun la biroul GAL Someș Transilvan din loc. Bonțida, str. Mihai Eminescu nr. 446 în intervalul orar 09:00-14:00 de luni până joi, iar vineri între orele 09:00-12:00, pentru perioada 09.02.2018 – 26.03.2018.

Responsabilul din cadrul GAL înregistrează Cererea de finanțare în Registrul proiectelor, aplică acestuia un număr de înregistrare, iar solicitantul primește un bon cu acest număr de înregistrare.

Proiectul va fi înaintat departamentului tehnic responsabil de evaluarea proiectelor, care va efectua următorii pași:

- Verificarea conformității proiectului
- Verificarea eligibilității proiectului
- Verificarea criteriilor de selecție îndeplinite prin proiect.

GAL poate să solicite beneficiarului clarificări referitoare la îndeplinirea condițiilor de eligibilitate și selecție, dacă este cazul. Nu se vor lua în considerare clarificările de natură să modifice datele inițiale ale proiectului depus. Clarificările admise de GAL vor face parte integrantă din Cererea de finanțare și vor fi luate în considerare și de experții AFIR, în cazul în care proiectul va fi selectat.

Perioada de elaborare a raportului de evaluare:

Pentru toate proiectele evaluate la nivelul GAL, evaluatorii, stabiliți cu respectarea prevederilor SDL, vor verifica eligibilitatea proiectelor îndeplinirea principiilor de selecție și vor acorda punctajele aferente fiecărei cereri de finanțare. Toate verificările se realizează pe evaluări documentate, în baza unor fișe de verificare elaborate la nivelul GAL, datate și semnate de experții evaluatori angajați de GAL în termen de 30 de zile de la închiderea sesiunii de depunere a proiectelor.

Rezultatele procesului de evaluare se consemnează în Raportul de selecție. Acesta va fi semnat de către toți membrii prezenți ai Comitetului de Selecție (reprezentanți legali sau alte persoane mandatate în acest sens de către respectivele entități juridice, în conformitate cu prevederile statutare), specificându-se apartenența la mediul privat sau public – cu respectarea precizărilor din PNDR, ca partea publică să reprezinte mai puțin de 50%, iar organizațiile din mediul urban să reprezinte mai puțin de 25%. De asemenea,

Raportul de selecție va prezenta semnătura reprezentantului CDRJ, care supervizează procesul de selecție. Avizarea Raportului de selecție de către reprezentantul CDRJ reprezintă garanția faptului că procedura de selecție a proiectelor s-a desfășurat corespunzător și s-au respectat principiile de selecție din fișa măsurii din SDL, precum și condițiile de transparență care trebuiau asigurate de către GAL.

Raportul de selecție va fi datat, avizat și de către Președintele GAL/Reprezentantul legal al GAL sau de un alt membru al Consiliului Director al GAL mandatat în acest sens.



MINISTERUL AGRICULTURII
ȘI DEZVOLTĂRII RURALE



PROIECT FINANȚAT DE
UNIUNEA EUROPEANĂ



Asociația GAL Someș Transilvan

CIF: 28075798, Cont bancar: RO29CECEJ1430RON0685107
BONȚIDA, str. Mihai Eminescu, nr. 446, com. Bonțida, jud. Cluj



Raportul de selecție se va completa în ziua întrunirii Comitetului de selecție a proiectelor și va fi publicat pe site-ul GAL: www.galsomestransilvan.ro, în următoarea zi a aprobării acestuia. În baza raportului de selecție, GAL va notifica aplicanții cu privire la rezultatele procesului de evaluare și selecție.

Modalitatea de desfășurare a procesului de selecție a proiectelor:

Toate verificările efectuate de către evaluatori vor respecta principiul de verificare "4 ochi", respectiv vor fi semnate de către doi experți.

Fiecare persoană implicată în procesul de evaluare și selecție a proiectelor de la nivelul GAL (evaluatori, membrii Comitetului de Selecție și membrii Comisiei de soluționare a contestațiilor) are obligația de a respecta prevederile OG nr. 66/2011 privind evitarea conflictului de interese și prevederile Cap. XII al SDL – "Descrierea mecanismelor de evitare a posibilelor conflicte de interese conform legislației naționale".

Dacă pe parcursul implementării strategiei, în cadrul procesului de evaluare și selecție la nivelul GAL a unor proiecte, apar situații generatoare de conflict de interese, expertul GAL/expertul cooptat este obligat să se abțină de la luarea deciziei sau participarea la luarea unei decizii și să informeze managerul GAL, în vederea înlocuirii cu un alt expert evaluator.

Dacă, în urma verificărilor ulterioare, realizate de departamentele AFIR/DGDR AM PNDR/MADR se constată că nu s-au respectat regulile de evitare a conflictului de interese, așa cum sunt definite în legislația în vigoare, proiectul respectiv va fi declarat neeligibil, iar dacă a fost finanțat se va proceda la recuperarea sumelor conform legislației în vigoare.

Selecția proiectelor în cadrul GAL va fi realizată de către un Comitet de Selecție stabilit de către organele de decizie (Adunarea Generală a Asociațiilor și Consiliul Director).

La selecția proiectelor, se va aplica regula „dublului cворum”, respectiv pentru validarea voturilor, este necesar ca în momentul selecției să fie prezenți cel puțin 50% din membrii comitetului de selecție, din care peste 50% să fie din mediul privat și societate civilă.

Dacă unul dintre proiectele depuse pentru selecție aparține unuia dintre membrii comitetului de selecție, persoana/organizația în cauză nu are drept de vot și nu va participa la întâlnirea comitetului respectiv.

Componența și obligațiile comitetului de selecție și a comitetului de soluționare a contestațiilor:

Membrii Comitetului de Selecție format din minimum 7 membri ai parteneriatului (pentru fiecare membru al comitetului de selecție se va stabili de asemenea, un membru supleant) și ai Comisiei de Soluționare a Contestațiilor format din minimum 3 membri ai parteneriatului (pentru fiecare membru al comitetului de soluționare a contestațiilor se va



MINISTERUL AGRICULTURII
ȘI DEZVOLTĂRII RURALE



PROIECT FINANȚAT DE
UNIUNEA EUROPEANĂ



Asociația GAL Someș Transilvan

CIF: 28075798, Cont bancar: RO29CECEJ1430RON0685107
BONȚIDA, str. Mihai Eminescu, nr. 446, com. Bonțida, jud. Cluj



stabili de asemenea, un membru supleant), în îndeplinirea atribuțiilor ce le revin, au următoarele obligații:

- de a respecta confidențialitatea lucrărilor și imparțialitatea în adoptarea deciziilor Comitetului de Selecție și Comisiei de Soluționare a Contestațiilor;
- adoptarea deciziilor în urma soluționării contestațiilor se face de către membri prezenți ai Comisiei de Soluționare a Contestațiilor, prin vot majoritar;
- se vor elabora decizii și vor fi adoptate de Comitetul de selecție sau respectiv a Comisiei de Soluționare a Contestațiilor, dacă este cazul de o contestație.
- dacă unul din proiectele depuse pentru selectare, aparține unuia din membrii Comitetului de Selecție și ale Comisiei de Soluționare a Contestațiilor, persoana în cauză (organizația), nu are drept de vot și nu va participa la întâlnirea comitetului respectiv.

Desfășurarea procedurii de soluționare a contestațiilor, inclusiv perioada și locația de depunere a contestațiilor:

Rezultatele procedurii de evaluare pot fi contestate în termen de maximum 5 zile lucrătoare de la data postării raportului pe pagina de internet a GAL. Contestatiile vor fi depuse la sediul GAL și vor fi soluționate în termen de 15 de zile lucrătoare.

Perioada de elaborare a raportului de soluționare a contestațiilor și a raportului de selecție: 30 zile lucrătoare

După soluționarea contestațiilor de către Comisia de Soluționare a Contestațiilor GAL va publica raportul de contestații și raportului de selecție pe pagina proprie de internet.

Data și modul de anunțare a rezultatelor procesului selecție:

- Raportul de selecție se va completa în ziua întrunirii Comitetului de selecție a proiectelor și va fi publicat pe site-ul GAL: www.galsomestransilvan.ro, în următoarea zi a aprobării acestuia;
- În baza Raportului de selecție beneficiarii vor fi notificați cu privire la rezultatul procesului de evaluare și selecție

Alte informații pe care GAL le consideră relevante:

- Toate Contractele/Deciziile de finanțare (C1.1L/C1.0L) se întocmesc și se aprobă la nivel CRFIR și se semnează de către beneficiar, cu respectarea termenelor prevăzute de Manualul de procedură pentru evaluarea, selectarea și contractarea cererilor de finanțare.
- Efectuarea conformității se va realiza înainte de semnarea Contractului de Finanțare și constă în verificarea Cererii de Finanțare, respectiv dacă documentele



MINISTERUL AGRICULTURII
ȘI DEZVOLTĂRII RURALE



PROIECT FINANȚAT DE
UNIUNEA EUROPEANĂ



Asociația GAL Someș Transilvan

CIF: 28075798, Cont bancar: RO29CECEJ1430RON0685107
BONȚIDA, str. Mihai Eminescu, nr. 446, com. Bonțida, jud. Cluj



originale aflate în posesia solicitantului corespund cu Cererea de Finanțare depusă pe format de hârtie.

- Pentru Beneficiarul care a optat pentru avans în vederea demarării investiției în formularul Cererii de Finanțare, AFIR poate să acorde un avans de maxim 50% din valoarea eligibilă nerambursabilă. Avansul poate fi solicitat de beneficiar până la depunerea primei Cereri de plată. Beneficiarul poate primi avansul numai după avizarea achiziției prioritar majoritară de către AFIR.
- În funcție de tipul de beneficiar (public/privat) conform fișei măsurii în care se încadrează proiectul, beneficiarii vor aplica fie legislația de achiziții publice, precum și Manualul de achiziții publice și Instrucțiunile de achiziții pentru beneficiari publici, fie Manualul operațional de achiziții pentru beneficiarii privați ai PNDR 2014-2020 și Instrucțiunile de achiziții pentru beneficiarii privați, în conformitate cu cerințele Autorității Contractante.
- În etapa de autorizare a plăților, toate cererile de plată trebuie să fie depuse inițial la GAL pentru efectuarea conformității, iar ulterior, când se depun la AFIR, la dosarul cererii de plată, se va atașa și fișa de verificare a conformității emisă de GAL.
Beneficiarii au obligația de a depune la GAL și la AFIR Declarațiile de eșalonare, conform prevederilor Contractului /Deciziei de finanțare. Pentru depunerea primului dosar de plată, se vor avea în vedere prevederile HG nr. 226/2015, cu modificările și completările ulterioare, în vigoare la data depunerii Dosarului Cererii de Plată.

Date de contact unde solicitanții pot obține informații detaliate:

Asociația GAL Someș Transilvan

Str. Mihai Eminescu, Nr. 446, Loc. Bonțida, Jud. Cluj.

Tel: 0264 262 003

e-mail: galsomestransilvan@yahoo.com

site: www.galsomestransilvan.ro



MINISTERUL AGRICULTURII
ȘI DEZVOLTĂRII RURALE

