



Asociația GAL  
Someș Transilvan

CIF: 28075798, Cont bancar: RO29CECEJ1430RON0685107  
BONȚIDA, str. Mihai Eminescu, nr. 446, com. Bonțida, jud. Cluj



## APEL DE SELECȚIE

Asociația GAL Someș Transilvan anunță prelungirea în perioada

**11.10.2018-12.11.2018**

a sesiunii de cereri de proiecte pentru

**Măsura M7/2A Investiții în active fixe**

Data publicării: **11.10.2018**

Numărul de referință al sesiunii cererii de proiecte:

Măsura M7/2A - 1/10.09.2018

Data prelungirii apelului de selecție:	2
Data limită de depunere a proiectelor:	2
Locul și intervalul orar în care se pot depune proiectele: .....	2
Fondul disponibil pentru această sesiune:	2
Model Cerere de Finanțare:	2
Documente justificative pe care trebuie să le depună solicitantul odată cu depunerea proiectului în conformitate cu cerințele fișei măsurii din SDL și ale Ghidului Solicitantului:	3
Documente justificative pe care trebuie să le depună solicitantul în vederea punctării criteriilor de selecție	11
Cerințele de conformitate și eligibilitate pe care trebuie să le îndeplinească solicitantul, și criteriile de selecție cu punctajele aferente:.....	13
PROCEDURA DE EVALUARE ȘI SELECȚIE A PROIECTELOR DEPUSE ÎN CADRUL SDL .....	108
Data și modul de anunțare a rezultatelor procesului selecție: .....	112
Alte informații pe care GAL le consideră relevante: .....	112
Date de contact unde solicitanții pot obține informații detaliate: .....	113



MINISTERUL AGRICULTURII  
ȘI DEZVOLTĂRII RURALE





# Asociația GAL Someș Transilvan

CIF: 28075798, Cont bancar: RO29CECEJ1430RON0685107  
BONȚIDA, str. Mihai Eminescu, nr. 446, com. Bonțida, jud. Cluj



## Data prelungirii apelului de selecție:

11.10.2018

## Data limită de depunere a proiectelor:

12.11.2018

## Locul și intervalul orar în care se pot depune proiectele:

Biroul GAL Someș Transilvan, din loc. Bonțida, str. Mihai Eminescu nr. 446 în intervalul orar 09:00-14:00 de luni până joi, iar vineri între orele 09:00-12:00

## Fondul disponibil pentru această sesiune:

72,350.00 euro

Intensitatea sprijinului: 50%.

Rata de mai sus poate fi majorată cu 20 puncte procentuale suplimentare, cu condiția ca rata maximă a sprijinului combinat să nu depășească 90 %:

### 1. pentru acțiunile producție în cazul:

- tinerilor fermieri, cu vârsta până la 40 de ani, inclusiv, la data depunerii cererii de finanțare (așa cum sunt definiți la art. 2 al R (UE) nr. 1305/2013 sau cei care s-au stabilit în cei cinci ani anteriori solicitării sprijinului, în conformitate cu anexa II a R 1305)
- investițiilor colective, inclusiv al celor legate de o fuziune a unor organizații de producători
- zonelor care se confruntă cu constrângeri naturale și cu alte constrângeri specifice (menționate la art. 32, Reg. 1305/2013)
- Investițiilor legate de operațiunile prevăzute la art. 28 (Agromediu) și art. 29 (Agricultura ecologică) din R(UE) nr. 1305/2013.

### 2. pentru acțiunile de procesare în cazul:

- Investiții colective (proiecte aplicate de cooperative sau grupuri de producători)
- Investițiilor legate de o fuziune a unor organizații de producători

## Model Cerere de Finanțare:

Versiunea editabilă a Cererii de finanțare se regăsește în Anexa 1.1 și Anexa 1.2 la prezentul apel de selecție



MINISTERUL AGRICULTURII  
ȘI DEZVOLTĂRII RURALE





Asociația GAL  
Someș Transilvan

CIF: 28075798, Cont bancar: RO29CECEJ1430RON0685107  
BONȚIDA, str. Mihai Eminescu, nr. 446, com. Bonțida, jud. Cluj



## Documente justificative pe care trebuie să le depună solicitantul odată cu depunerea proiectului în conformitate cu cerințele fișei măsurii din SDL și ale Ghidului Solicitantului:

### PENTRU INVESTIȚII AFERENTE ARTICOLULUI 17, LITERA A DIN REGULAMENTUL 1305/2013

1. a) **STUDIUL DE FEZABILITATE** însoțit de Proiectul de plantare avizat de Stațiunea Viticolă (dacă este cazul)

(pentru achizițiile simple se vor completa doar punctele care vizează acest tip de investiție)

1.b) **EXPERTIZA TEHNICĂ DE SPECIALITATE ASUPRA CONSTRUCȚIEI EXISTENTE**

1.c) **RAPORTUL PRIVIND STADIUL FIZIC AL LUCRĂRILOR**

2. **SITUAȚIILE FINANCIARE** (bilanț - formularul 10, contul de profit și pierderi - formularul 20, formularele 30 și 40), precedente anului depunerii proiectului înregistrate la Administrația Financiară. În cazul în care solicitantul este înființat cu cel puțin trei ani financiari înainte de anul depunerii cererii de finanțare se vor depune ultimile trei situații financiare sau

Declarația de inactivitate înregistrată la Administrația Financiară, în cazul solicitanților care nu au desfășurat activitate anterior depunerii proiectului sau

Pentru **persoane fizice autorizate**, întreprinderi familiale și întreprinderi individuale: Declarație specială privind veniturile realizate în anul precedent depunerii proiectului înregistrată la Administrația Financiară (formularul 200 însoțit de Anexele la Formular) în care rezultatul brut obținut anual să fie pozitiv (inclusiv 0) și/sau Declarația privind veniturile din activități agricole impuse pe norme de venit (formularul 221) sau

Pentru solicitanții a căror activitate a fost afectată de **calamități naturale** (inundații, secetă excesivă etc) se vor prezenta:

- Situațiile financiare (bilanț - formularul 10, cont de profit și pierderi - formularul 20, formularele 30 și 40) din unul din ultimii trei ani precedenți anului depunerii proiectului, în care producția nu a fost calamitată iar rezultatul operațional (rezultatul de exploatare din bilanț) să fie pozitiv (inclusiv 0), înregistrate la Administrația Financiară

În cazul persoanelor fizice autorizate, întreprinderilor individuale și întreprinderilor familiale se va prezenta:

- Declarație specială privind veniturile realizate înregistrată la Administrația Financiară (formularul 200 însoțit de Anexele la Formular) în care rezultatul brut obținut anual să nu fie negativ și/ sau Declarația privind veniturile din activități agricole impuse pe norme de venit (formularul 221)

*Pentru anii calamități solicitantul va prezenta un document (ex.: Proces verbal de constatare și evaluare a pagubelor) emis de organismele abilitate (ex.: Comitetul local pentru situații de urgență)*



MINISTERUL AGRICULTURII  
ȘI DEZVOLTĂRII RURALE



PROIECT FINANȚAT DE  
UNIUNEA EUROPEANĂ



Asociația GAL  
Someș Transilvan

CIF: 28075798, Cont bancar: RO29CECEJ1430RON0685107  
BONȚIDA, str. Mihai Eminescu, nr. 446, com. Bonțida, jud. Cluj



### 3.a1). DOCUMENTE SOLICITATE PENTRU TERENUL AGRICOL AFERENT PLANTAȚILOR DE VIȚĂ DE VIE PENTRU STRUGURI DE MASĂ EXISTENTE/NOU ÎNFIINȚATE ȘI A ALTOR PLANTAȚII:

COPIE DUPĂ DOCUMENTUL AUTENTIFICAT LA NOTAR CARE

ATESTĂ DREPTUL DE PROPRIETATE asupra terenului și/ sau tabel centralizator emis de Primărie semnat de persoanele autorizate conform legii, conținând sumarul contractelor de arendare cu suprafețele luate în arendă pe categorii de folosință, perioada de arendare care trebuie să fie de cel puțin 10 ani începând cu anul depunerii cererii de finanțare și/ sau contractul de concesiune care să certifice dreptul de folosință al terenului cel puțin 10 ani începând cu anul depunerii cererii de finanțare.

**Contractul de concesiune** va fi însoțit de adresa emisă de concedent și trebuie să conțină:

- situația privind respectarea clauzelor contractuale și dacă este în graficul de realizare a investițiilor prevăzute în contract și alte clauze;
- suprafața concesionată la zi (dacă pentru suprafața concesionată există solicitări privind retrocedarea sau diminuarea, și dacă da, să se menționeze care este suprafața supusă acestui proces)
- Pentru **cooperative agricole**, societăți cooperative agricole, grupuri de producători, se vor prezenta documentele prevăzute mai sus pentru toți membrii fermieri ai acestor solicitanți

a2) În cazul Societăților agricole se atașează tabelul centralizator emis de către Societatea agricolă, care va cuprinde suprafețele aduse în folosința societății, numele membrilor fermieri care le dețin în proprietate și perioada pe care terenul a fost adus în folosința societății, care trebuie să fie de minim 10 ani.

b) DOCUMENTE SOLICITATE PENTRU IMOBILUL (CLĂDIRILE ȘI/ SAU TERENURILE) pe care sunt/ vor fi realizate investițiile:

b1) ACTUL DE PROPRIETATE ASUPRA CLĂDIRII sau CONTRACT DE CONCESIUNE SAU ALT DOCUMENT ÎNCHEIAT LA NOTARIAT care să certifice dreptul de folosință asupra clădirii pe o perioadă de cel puțin 10 ani începând cu anul depunerii cererii de finanțare, care să confere titularului dreptul de execuție a lucrărilor de construcții, în conformitate cu prevederile Legii nr.50/1991, republicată, cu modificările și completările ulterioare, având în vedere tipul de investiție propusă prin proiect;

b2). DOCUMENTUL CARE ATESTĂ DREPTUL DE PROPRIETATE ASUPRA TERENULUI, CONTRACT DE CONCESIUNE SAU ALT DOCUMENT ÎNCHEIAT LA NOTARIAT, care să certifice dreptul de folosință al terenului pe o perioadă de cel puțin 10 ani începând cu anul depunerii cererii de finanțare, care să confere titularului dreptul de execuție a lucrărilor de construcții, în conformitate cu prevederile Legii 50/1991, republicată, cu modificările și completările ulterioare, având în vedere tipul de investiție propusă prin proiect;

**Contractul de concesiune** va fi însoțit de adresa emisă de concedent și trebuie să conțină:

- situația privind respectarea clauzelor contractuale și dacă este în graficul de realizare a investițiilor prevăzute în contract și alte clauze;
- suprafața concesionată la zi (dacă pentru suprafața concesionată există solicitări privind retrocedarea sau diminuarea, și dacă da, să se menționeze care este suprafața supusă acestui proces) pentru terenul pe care este amplasată clădirea.



MINISTERUL AGRICULTURII  
ȘI DEZVOLTĂRII RURALE



PROIECT FINANȚAT DE  
UNIUNEA EUROPEANĂ



Asociația GAL  
Someș Transilvan

CIF: 28075798, Cont bancar: RO29CECEJ1430RON0685107  
BONȚIDA, str. Mihai Eminescu, nr. 446, com. Bonțida, jud. Cluj



b3) EXTRAS DE CARTE FUNCİARĂ SAU DOCUMENT CARE SĂ CERTIFICE CĂ NU AU FOST FINALIZATE LUCRĂRILE DE CADASTRU, pentru cererile de finanțare care vizează investiții de lucrări privind construcțiile noi sau modernizări ale acestora.

Atenție! În situația în care imobilul pe care se execută investiția nu este liber de sarcini (gajat pentru un credit), se va depune acordul creditorului privind executia investitiei și graficul de rambursare a creditului.

**c) DOCUMENT PENTRU EFECTIVUL DE ANIMALE DEȚINUT ÎN PROPRIETATE:**

1) EXTRAS DIN REGISTRUL EXPLOATAȚIEI emis de ANSVSA/DSVSA cu cel mult 30 de zile înainte de data depunerii CF, din care să rezulte efectivul de animale deținut, însoțit de formular de mișcare ANSVSA/DSVSA (Anexa 4 din Normele sanitare veterinare ale Ordinului ANSVSA nr. 40/2010);

Pentru exploatațiile agricole care dețin păsări și albine - ADEVERINȚĂ ELIBERATĂ DE MEDICUL VETERINAR DE CIRCUMSCRIȚIE, emisă cu cel mult 30 de zile înainte de data depunerii CF, din care rezultă numărul păsărilor și al familiilor de albine și data înscrierii solicitantului în Registrul Exploatației. Pentru cooperative agricole, societăți cooperative agricole, grupuri de producători, se vor prezenta documentele prevăzute la punctul c) pentru toți membrii acestor solicitanți.

2) PAȘAPORTUL emis de ANZ pentru ecvideele (cabalinele) cu rasă și origine.

**4. CERTIFICAT DE URBANISM** pentru proiecte care prevăd construcții (noi, extinderi sau modernizări).

**5. DOCUMENT EMIS DE ANPM PENTRU PROIECT (conform protocolului de colaborare între AFIR - ANPM - GNM)**

**6.1 CERTIFICATE CARE SĂ ATESTE LIPSA DATORIILOR RESTANTE FISCALE** și sociale, valabile la data încheierii contractului, emise de Direcția Generală a Finanțelor Publice și de primăriile pe raza cărora își au sediul social și puncte de lucru (numai în cazul în care solicitantul este proprietar asupra imobilelor) și, dacă este cazul, graficul de reeșalonare a datoriilor către bugetul consolidat.

Solicitantul va prezenta decizia de rambursare aprobată a sumelor negative solicitate la rambursare prin deconturile de TVA și/sau alte documente aprobate pentru soluționarea cererilor de restituire, decizie/documente care au fost aprobate ulterior eliberării certificatului de atestare fiscală, pentru compensarea obligațiilor fiscale de la Sect.A.

**6.2 CAZIER JUDICIAR AL RESPONSABILULUI LEGAL, valabil la data încheierii contractului.**

**7.1 DOCUMENT EMIS DE DSVSA PENTRU PROIECT**, conform Protocolului de colaborare dintre AFIR și ANSVSA publicat pe pagina de internet [www.afir.info](http://www.afir.info).

**7.2 DOCUMENT EMIS DE DSP JUDEȚEANĂ**, conform Protocolului de colaborare dintre AFIR și MS publicat pe pagina de internet [www.afir.info](http://www.afir.info).

**8.1 DOCUMENTE CARE DOVEDESC CAPACITATEA ȘI SURSA DE COFINANȚARE** privată a investiției emise de o instituție financiară (extras de cont și/sau contract de credit acordat în vederea implementării proiectului).



MINISTERUL AGRICULTURII  
ȘI DEZVOLTĂRII RURALE





**Asociația GAL  
Someș Transilvan**

CIF: 28075798, Cont bancar: RO29CECEJ1430RON0685107  
BONȚIDA, str. Mihai Eminescu, nr. 446, com. Bonțida, jud. Cluj



**8.2 ADRESĂ EMISĂ DE BANCĂ/TREZORERIE** cu datele de identificare ale acesteia și ale contului aferent proiectului FEADR (denumirea, adresa instituției financiare, codul IBAN al contului în care se derulează operațiunile cu AFIR);

**9.1 AUTORIZAȚIE SANITARĂ/ NOTIFICARE** de constatare a conformității cu legislația sanitară emise cu cel mult un an înaintea depunerii Cererii de finanțare, pentru unitățile care se modernizează și se autorizează/avizează conform legislației în vigoare.

**9.2 NOTA DE CONSTATARE PRIVIND CONDIȚIILE DE MEDIU** pentru toate unitățile în funcțiune.

**10.**

**a) HOTĂRÂRE JUDECĂTOREASCĂ** definitivă pronunțată pe baza actului de constituire și a statutului propriu în cazul Societăților agricole, însoțită de Statutul Societății agricole;

**b) STATUT** pentru Societatea cooperativă agricolă (înființată în baza Legii nr. 1/ 2005) și Cooperativa agricolă (înființată în baza Legii nr. 566/ 2004) cu modificările și completările ulterioare și composesoarele, obștile și alte forme asociative de proprietate asupra terenurilor (menționate în Legea nr.1/2000 pentru reconstituirea dreptului de proprietate asupra terenurilor agricole și celor forestiere, cu modificările și completările ulterioare), din care să reiasă că acestea se încadrează în categoria: societate cooperativa agricolă , cooperativă agricolă sau fermier în conformitate cu art 7, alin (21) din OUG 3/2015, cu completările și modificările ulterioare;

**c) DOCUMENT DE ÎNFIINȚARE A INSTITUTELOR DE CERCETARE**, a Centrelor, stațiilor și unităților de cercetare-dezvoltare și didactice din domeniul agricol

**11.1 DIPLOMĂ DE STUDII SUPERIOARE** în domeniul agricol, agro-alimentar, veterinar, economie agrară, mecanică agricolă, inginerie economică în agricultură și dezvoltare rurală sau, după caz, adeverință de absolvire a studiilor respective, însoțită de foaia matricolă pentru cei care au absolvit în ultimele 12 luni.

**11.2 DIPLOMA DE ABSOLVIRE STUDII** postliceale și liceale în domeniul agricol, agro-alimentar, veterinar, economie agrară, mecanică agricolă.

**11.3 DIPLOMA DE ABSOLVIRE A ȘCOLII PROFESIONALE**

**11.4 FOAIA MATRICOLĂ** pentru cel puțin 2 ani de facultate în domeniul agricol, agro-alimentar, veterinar, economie agrară, mecanică agricolă, inginerie economică în agricultură și dezvoltare rurală.

**11.5 EXTRAS DIN REGISTRUL GENERAL DE EVIDENȚĂ A SALARIAȚILOR** care să ateste înregistrarea contractului individual de muncă.

**12. ÎN CAZUL INVESTIȚIILOR PRIVIND IRIGAȚIILE:**

**12.1 AVIZ DE GOSPODARIREA APELOR/ NOTIFICAREA DE ÎNCEPERE A EXECUȚIEI**, în cazul investițiilor noi sau **AUTORIZAȚIE DE GOSPODĂRIRE/NOTIFICARE DE PUNERE ÎN FUNCȚIUNE**, în cazul funcționării sistemului de irigații.

**12.2 AVIZ EMIS DE ANIF** (dacă este cazul)

**12.3 DOCUMENT EMIS DE OUI** privind acordul de branșare (dacă este cazul)



MINISTERUL AGRICULTURII  
ȘI DEZVOLTĂRII RURALE



PROIECT FINANȚAT DE  
UNIUNEA EUROPEANĂ



**Asociația GAL  
Someș Transilvan**

CIF: 28075798, Cont bancar: RO29CECEJ1430RON0685107  
BONȚIDA, str. Mihai Eminescu, nr. 446, com. Bonțida, jud. Cluj



**12.4 Document privind acordul de branșare emis de entitatea care administrează sursa de apă (dacă este cazul)**

**13.1 AUTORIZAȚIA DE PRODUCERE A SEMINȚELOR ȘI MATERIALULUI SĂDITOR/ AUTORIZAȚIA DE PRODUCERE ȘI PRELUCRARE A SEMINȚELOR ȘI MATERIALULUI SĂDITOR/ AUTORIZAȚIA DE PRODUCERE, PRELUCRARE ȘI COMERCIALIZARE A SEMINȚELOR ȘI MATERIALULUI SĂDITOR.**

**13.2 DOCUMENTE SOLICITATE PRODUCĂTORILOR AGRICOLI:** factură fiscală de achiziții a semințelor, și documentul oficial de certificare a lotului de sămânță/buletinul de analiză oficială cu mențiunea „sămânță admisă pentru însămânțare” sau „necesar propriu”/documentul de calitate și conformitate al furnizorului/orice alt document echivalent documentelor menționate (ex: eticheta oficială).

**14. CERTIFICATUL DE ORIGINE PENTRU ANIMALE DE RASĂ INDIGENĂ** eliberat de Asociații ale crescătorilor sau Organizațiile de ameliorare, autorizate de ANZ

**15.1 DOCUMENT EMIS DE CĂTRE ORGANIZATIA INTERPROFESIONALĂ PENTRU PRODUSELE AGROALIMENTARE (OIPA),** din care să reiasă că solicitantul și, dacă este cazul, terțele persoane cu care acesta încheie precontracte, are/au calitatea de membru al acesteia, însoțit de documentul de înființare al OIPA (act constitutiv și statut), document avizat de consiliul director.

Se va lua în considerare atât documentul avizat de către Președintele Consiliului Director cât și de o altă persoană împuternicită de Consiliul Director conform prevederilor statutului.

În acest caz, pe lângă documentul emis de OIPA din care să reiasă că solicitantul este membru al acesteia, solicitantul trebuie să prezinte și Hotărârea Consiliului Director de împuternicire a Președintelui Consiliului Director sau a unei alte persoane din cadrul Consiliului Director, conform prevederilor statutului, în vederea semnării acestor documente.

**15.2 PRECONTRACTELE CU MEMBRII OIPA** în vederea procesării/ comercializării producției proprii.

**16. PRECONTRACTELE CU PERSOANE JURIDICE** prin care se realizează comercializarea produselor proprii

**17.1 FIȘA DE ÎNREGISTRARE CA PRODUCĂTOR ȘI/SAU PROCESATOR ÎN AGRICULTURĂ ECOLOGICĂ, ELIBERATA DE DAJ, ÎNSOȚITĂ DE CONTRACTUL ÎNCHEIAT CU UN ORGANISM DE INSPECȚIE ȘI CERTIFICARE** (în cazul investițiilor noi sau în cazul modernizării exploatațiilor care obțin după implementarea proiectului, un produs ecologic)

**17.2 Certificat de conformitate a produselor agroalimentare ecologice** emis de un organism de inspecție și certificare, conform prevederilor OUG 34/2000 privind produsele agroalimentare ecologice cu completările și modificările ulterioare pentru aprobarea regulilor privind organizarea sistemului de inspecție și certificare în agricultura ecologică (pentru modernizări în vederea obținerii unui produs existent).

**18. STUDIU OSPA JUDEȚEAN PRIVIND NOTA DE BONITARE A TERENURILOR AGRICOLE** în cazul exploatațiilor agricole din sectorul vegetal, însoțit de aviz ICPA pentru încadrarea proiectului în potențialul agricol.



MINISTERUL AGRICULTURII  
ȘI DEZVOLTĂRII RURALE



PROIECT FINANȚAT DE  
UNIUNEA EUROPEANĂ



**Asociația GAL  
Someș Transilvan**

CIF: 28075798, Cont bancar: RO29CECEJ1430RON0685107  
BONȚIDA, str. Mihai Eminescu, nr. 446, com. Bonțida, jud. Cluj



**19. ACORD de principiu privind includerea generatoarelor terestre antigrindină în Sistemul Național de Antigrindină și Creștere a Precipitațiilor (la depunere), emis de Autoritatea pentru Administrarea Sistemului Național Antigrindină și de Creștere a Precipitațiilor, emis de AASNACP.**

20.1 Document emis de Cooperativa/Grupul de producatori din care sa reiasa ca solicitantul si, dacă este cazul, tertele persoane cu care acesta incheie precontracte, are/au calitatea de membru a/al acesteia/acestuia, insotit - **statutul Cooperativei.**

20.2 Precontractele cu un membru/membrii al/ai Cooperativei/ Grupului de producători sau direct cu Cooperativa/Grupul de producători din care face parte în vederea procesării/ comercializării producției proprii.

21. **ALTE DOCUMENTE JUSTIFICATIVE** (se vor specifica după caz) pe care solicitantul le poate aduce în scopul susținerii proiectului

**PENTRU INVESTIȚII AFERENTE ARTICOLULUI 17, LITERA B DIN REGULAMENTUL 1305/2013**

1.a) **STUDIUL DE FEZABILITATE** (pentru achizițiile simple se vor completa doar punctele care vizează acest tip de investiție)

1.b) **EXPERTIZA TEHNICĂ DE SPECIALITATE ASUPRA CONSTRUCȚIEI EXISTENTE**

1.c) **RAPORTUL PRIVIND STADIUL FIZIC AL LUCRĂRILOR.**

2. **SITUAȚIILE FINANCIARE** (bilanț - formularul 10, contul de profit și pierderi - formularul 20, formularele 30 și 40), precedente anului depunerii proiectului înregistrate la Administrația Financiară. În cazul în care solicitantul este înființat cu cel puțin trei ani financiari înainte de anul depunerii cererii de finanțare se vor depune ultimile trei situații financiare.

**DECLARAȚIA DE INACTIVITATE** înregistrată la Administrația Financiară, în cazul solicitanților care nu au desfășurat activitate anterior depunerii proiectului.

Pentru persoane fizice autorizate, întreprinderi individuale și întreprinderi familiale:

**DECLARAȚIE SPECIALA** privind veniturile realizate în anul precedent depunerii proiectului înregistrată la Administrația Financiară (formularul 200), în care rezultatul brut obținut anual să nu fie negativ;

3. a) Documente solicitate pentru imobilul (clădirile și/ sau terenurile) pe care sunt/ vor fi realizate investițiile:

a 1) Actul de proprietate asupra clădirii, contract de concesiune sau alt document încheiat la notar, care să certifice dreptul de folosință asupra clădirii pe o perioadă de cel puțin 10 ani începând cu anul depunerii cererii de finanțare, care să confere titularului inclusiv dreptul de execuție a lucrărilor de construcții, după caz, în acord cu precizările din Studiul de Fezabilitate, în conformitate cu prevederile Legii 50/1991 republicată, cu modificările și completările ulterioare, având în vedere tipul de investiție propusă prin proiect;



MINISTERUL AGRICULTURII  
ȘI DEZVOLTĂRII RURALE



PROIECT FINANȚAT DE  
UNIUNEA EUROPEANĂ





# Asociația GAL Someș Transilvan

CIF: 28075798, Cont bancar: RO29CECEJ1430RON0685107  
BONȚIDA, str. Mihai Eminescu, nr. 446, com. Bonțida, jud. Cluj



a 2) Documentul care atestă dreptul de proprietate asupra terenului, contract de concesiune sau alt document încheiat la notar, care să certifice dreptul de folosință al terenului, pe o perioadă de cel puțin 10 ani începând cu anul depunerii cererii de finanțare, care să confere titularului inclusiv dreptul de execuție a lucrărilor de construcții, după caz, în acord cu precizările din Studiul de Fezabilitate, în conformitate cu prevederile Legii 50/1991 republicată, cu modificările și completările ulterioare, având în vedere tipul de investiție propusă prin proiect. Contractul de concesiune va fi însoțit de ADRESA EMISĂ DE CONCEDENT și trebuie să conțină:

- situația privind respectarea clauzelor contractuale și dacă este cazul respectarea graficului de realizare a investițiilor prevăzute în contract și alte clauze;
- suprafața concesionată la zi (dacă pentru suprafața concesionată există solicitări privind retrocedarea sau diminuarea, și dacă da, să se menționeze care este suprafața supusă acestui proces) pentru terenul pe care este amplasată clădirea.

a 3) EXTRAS DE CARTE FUNCİARĂ SAU DOCUMENT CARE SĂ CERTIFICE CĂ NU AU FOST FINALIZATE LUCRĂRILE DE CADASTRU, pentru cererile de finanțare care vizează investiții în lucrări privind construcțiile noi sau modernizări ale acestora.

Atenție! În situația în care imobilul pe care se execută investiția nu este liber de sarcini (gajat pentru un credit), se va depune acordul creditorului privind execuția investiției și graficul de rambursare a creditului.

4. CERTIFICAT DE URBANISM pentru proiecte care prevăd construcții (noi, extinderi sau modernizări).

## 5. DOCUMENT EMIS DE ANPM PENTRU PROIECT

6.1 DOCUMENTE CARE DOVEDESC CAPACITATEA ȘI SURSA DE COFINANȚARE a investiției emise de o instituție financiară (extras de cont și/ sau contract de credit).

6.2 DOCUMENT DE LA BANCĂ/TREZORERIE cu datele de identificare ale acesteia și ale contului aferent proiectului FEADR (denumirea, adresa instituției financiare, codul IBAN al contului în care se derulează operațiunile cu AFIR);

7.1 CERTIFICATE CARE SĂ ATESTE LIPSA DATORIILOR RESTANTE FISCALE și sociale emise de Direcția Generală a Finanțelor Publice și de primăriile pe raza cărora își au sediul social și puncte de lucru (numai în cazul în care solicitantul este proprietar asupra imobilelor) și, dacă este cazul, graficul de reeșalonare a datoriilor către bugetul consolidat -

Solicitantul va prezenta decizia de rambursare aprobată a sumelor negative solicitate la rambursare prin deconturile de TVA și/ sau alte documente aprobate pentru soluționarea cererilor de restituire, decizie/ documente care au fost aprobate ulterior eliberării certificatului de atestare fiscală, pentru compensarea obligațiilor fiscale de la Sect.A.

## 7.2 CAZIER JUDICIAR AL REPREZENTANTULUI LEGAL

8.1 DOCUMENT EMIS DE DSVSA JUDEȚEANĂ PENTRU PROIECT, conform Protocolului de colaborare dintre AFIR și ANSVSA publicat pe pagina de internet [www.afir.info](http://www.afir.info).

8.2 DOCUMENT EMIS DE DSP JUDEȚEANĂ PENTRU PROIECT, conform Protocolului de colaborare dintre AFIR și MS publicat pe pagina de internet [www.afir.info](http://www.afir.info)



MINISTERUL AGRICULTURII  
ȘI DEZVOLTĂRII RURALE



PROIECT FINANȚAT DE  
UNIUNEA EUROPEANĂ



**Asociația GAL  
Someș Transilvan**

CIF: 28075798, Cont bancar: RO29CECEJ1430RON0685107  
BONȚIDA, str. Mihai Eminescu, nr. 446, com. Bonțida, jud. Cluj



**9.1 AUTORIZAȚIE SANITARĂ/ NOTIFICARE de constatare a conformității cu legislația sanitară emise cu cel mult un an înaintea depunerii Cererii de finanțare, pentru unitățile care se modernizează și se autorizează/avizează conform legislației în vigoare.**

**9.2 NOTA DE CONSTATARE PRIVIND CONDIȚIILE DE MEDIU pentru unitățile în funcțiune.**

**10 a) STATUT pentru Societatea cooperativă înființată în baza Legii nr. 1/2005 cu modificările și completările ulterioare și Cooperativa agricolă înființată în baza Legii nr. 566/2004 cu modificările și completările ulterioare.**

**10 b) DOCUMENT EMIS DE CĂTRE ORGANIZATIA INTERPROFESIONALĂ PENTRU PRODUSELE AGROALIMENTARE (OIPA), din care să reiasă că solicitantul și, dacă este cazul, terțele persoane cu care acesta încheie precontracte, are/au calitatea de membru al acesteia, însoțit de documentul de înființare al OIPA (act constitutiv și statut), document avizat de consiliul director.**

Se va lua în considerare atât documentul avizat de către Președintele Consiliului Director cât și de o altă persoană împuternicită de Consiliul Director conform prevederilor statutului.

În acest caz, pe lângă documentul emis de OIPA din care să reiasă că solicitantul este membru al acesteia, solicitantul trebuie să prezinte și Hotărârea Consiliului Director de împuternicire a Președintelui Consiliului Director sau a unei alte persoane din cadrul Consiliului Director, conform prevederilor statutului, în vederea semnării acestor documente și PRECONTRACTELE CU MEMBRII OIPA în vederea colectării/comercializării.

**11.1 CERTIFICAT DE CONFORMITATE A PRODUSELOR AGROALIMENTARE ECOLOGICE (produse finite) emis de un organism de inspecție și certificare, conform prevederilor OUG 34/2000 privind produsele agroalimentare ecologice (pentru întreprinderile existente care le dețin deja).**

**11.2 ( pentru investiții în vederea obținerii unui produs nou):**

**a) FIȘA DE ÎNREGISTRARE CA PROCESATOR ȘI PRODUCĂTOR ÎN AGRICULTURA ECOLOGICĂ;**

**11.2.b) CONTRACTUL PROCESATORULUI CU UN ORGANISM CERTIFICAT DE INSPECȚIE ȘI CERTIFICARE**

**12. DOCUMENTUL care să demonstreze calitatea de membru al grupului aplicant pentru produsul alimentar care participă la sisteme din domeniul calității produselor agricole și alimentare recunoscute sau în curs de recunoaștere la nivel european ;**

**13. ATESTATUL DE PRODUS TRADIȚIONAL emis de MADR , în conformitate cu Ordinul 724/ 2013 privind atestarea produselor tradiționale.**

**14. ATESTAT PRODUS ALIMENTAR OBȚINUT CONFORM UNEI REȚETE CONSACRATE ROMÂNEȘTI emis de MADR, în conformitate cu Ordinul 394/2014 privind atestarea produselor alimentare obținute conform rețetelor consacrate românești,**

**15. COPIE CERERE depunere documentație în vederea dobândirii dreptului de utilizare a mențiunii de calitate facultativă "produs montan" - pentru produsele în curs de recunoaștere.**

**16. Declarație cu privire la neincadrarea în categoria firmă în dificultate.**



MINISTERUL AGRICULTURII  
ȘI DEZVOLTĂRII RURALE



PROIECT FINANȚAT DE  
UNIUNEA EUROPEANĂ



Asociația GAL  
Someș Transilvan

CIF: 28075798, Cont bancar: RO29CECEJ1430RON0685107  
BONȚIDA, str. Mihai Eminescu, nr. 446, com. Bonțida, jud. Cluj



17. PRECONTRACTE/CONTRACTE încheiate direct cu comercianții cu amănuntul, deținătorii de unități turistice, restaurante etc.

20. Alte documente justificative (Se vor specifica după caz)

## Documente justificative pe care trebuie să le depună solicitantul în vederea punctării criteriilor de selecție

CS1. Proiecte care își propun crearea locurilor de muncă;

### DOCUMENTE VERIFICATE:

Studiul de fezabilitate

Principiul sistemului de cultură prioritară locală;

### DOCUMENTE VERIFICATE:

"1. a) STUDIUL DE FEZABILITATE însoțit de Proiectul de plantare avizat de Stațiunea Viticolă (dacă este cazul)

(pentru achizițiile simple se vor completa doar punctele care vizează acest tip de investiție)"

"1. b) EXPERTIZA TEHNICĂ DE SPECIALITATE ASUPRA CONSTRUCȚIEI EXISTENTE"

1. c) RAPORTUL PRIVIND STADIUL FIZIC AL LUCRĂRILOR

3. a1). DOCUMENTE SOLICITATE PENTRU TERENUL AGRICOL

c) DOCUMENT PENTRU EFECTIVUL DE ANIMALE DEȚINUT ÎN PROPRIETATE

CS2. Principiul lanțurilor alimentare integrate (investițiile care acoperă lanțul alimentar: integrarea sistemelor de colectare, procesare și comercializare/producție - condiționare - depozitare - procesare - comercializare);

### ZOOTEHNIC:

#### DOCUMENTE VERIFICATE:

doc. 1. a Studiul de Fezabilitate

16 - Precontractele cu persoane juridice prin care se realizează comercializarea produselor proprii.

#### VEGETAL:

#### DOCUMENTE VERIFICATE:

doc. 1. a Studiul de Fezabilitate

1. b Expertiza tehnică de specialitate asupra construcției existente

1. c Raportul privind stadiul fizic al lucrărilor.

4. Certificat de urbanism pentru proiecte care prevăd construcții (noi, extinderi sau modernizări). Certificatul de urbanism nu trebuie însoțit de avizele menționate ca necesare fazei următoare de autorizare.

16 - Precontractele cu persoane juridice prin care se realizează comercializarea produselor proprii.



MINISTERUL AGRICULTURII  
ȘI DEZVOLTĂRII RURALE





**Asociația GAL  
Someș Transilvan**

CIF: 28075798, Cont bancar: RO29CECEJ1430RON0685107  
BONȚIDA, str. Mihai Eminescu, nr. 446, com. Bonțida, jud. Cluj



ncipiul asocierii (investițiile realizate de forme asociative înființate și finanțate prin  
șura M8/3A Sprijin pentru înființarea și dezvoltarea de structuri asociative din cadrul  
L-ului, sau cooperative care activează pe teritoriul GAL-ului);

**DOCUMENTE VERIFICATE:**

Documente de înființare/Adeverință emisă de forma asociativă/Declarație pe propria  
răspundere

**CS3. Principiul nivelului de calificare (studii superioare în domeniul proiectului;  
studii medii în domeniul proiectului);**

**DOCUMENTE VERIFICATE:**

11.1 DIPLOMĂ DE STUDII SUPERIOARE în domeniul agricol, agro-alimentar, veterinar,  
economie agrară, mecanică agricolă, inginerie economică în agricultură și dezvoltare  
rurală sau, după caz, adeverință de absolvire a studiilor respective, însoțită de foaia  
matricolă pentru cei care au absolvit în ultimele 12 luni.

11.2 DIPLOMA DE ABSOLVIRE STUDII postliceale și liceale în domeniul  
agricol/agroalimentar/veterinar/economie agrară/mecanică agricolă.

11.3 DIPLOMA DE ABSOLVIRE A ȘCOLII PROFESIONALE

11.4 FOAIA MATRICOLĂ pentru cel puțin 2 ani de facultate în domeniul agricol, agro-  
alimentar, veterinar, economie agrară, mecanică agricolă, inginerie economică în  
agricultură și dezvoltare rurală.

**CS4. Principiul vârstei (tinerii sub 40 ani);** Reprezentantul legal al solicitantului  
este tânăr sub 40 de ani

**DOCUMENTE VERIFICATE:**

Copia CI a reprezentantului legal

**CS5. Principiul reconversiei (investiții care presupun reconversie)** Proiecte care  
propun reconversia plantațiilor existente

**DOCUMENTE VERIFICATE:**

Studiul de Fezabilitate

**CS6. Principiul economisirii apei, pentru proiectele care prevăd investiții de  
modernizare a sistemelor de irigații la nivel de fermă, prin prioritizare a  
investițiilor care țintesc economii mai mari de apă.**

**DOCUMENTE VERIFICATE:**

doc.1. a Studiul de Fezabilitate

1.b Expertiza tehnică de specialitate asupra construcției existente

1.c Raportul privind stadiul fizic al lucrărilor.



MINISTERUL AGRICULTURII  
ȘI DEZVOLTĂRII RURALE



PROIECT FINANȚAT DE  
UNIUNEA EUROPEANĂ



Asociația GAL  
Someș Transilvan

CIF: 28075798, Cont bancar: RO29CECECJ1430RON0685107  
BONȚIDA, str. Mihai Eminescu, nr. 446, com. Bonțida, jud. Cluj



**Cerințele de conformitate și eligibilitate pe care trebuie să la îndeplinească solicitantul, și criteriile de selecție cu punctajele aferente:**

## VERIFICAREA CONFORMITĂȚII PROIECTULUI

- ❖ Solicitantul a utilizat ultima variantă de pe site-ul GAL a Cererii de Finanțare?  
DA  sau NU
- ❖ Dosarul Cererii de Finanțare este legat, iar documentele pe care le conține sunt numerotate de către solicitant?  
DA  sau NU
- ❖ Copia scanată a documentelor atașate Cererii de finanțare este prezentată alături de forma electronică a cererii de finanțare?  
DA  sau NU
- ❖ Dosarul original al cererii de finanțare corespunde cu copia pe suport hârtie și cea electronică?  
DA  sau NU
- ❖ Cererea de Finanțare este completată, semnată și ștampilată de solicitant?  
DA  sau NU
- ❖ Solicitantul a completat lista documentelor anexe obligatorii și cele impuse de tipul măsurii?  
DA  sau NU
- ❖ Solicitantul a bifat punctele corespunzătoare proiectului, din Declarația pe propria răspundere a solicitantului ?  
DA  sau NU



MINISTERUL AGRICULTURII  
ȘI DEZVOLTĂRII RURALE





Asociația GAL  
Someș Transilvan

CIF: 28075798, Cont bancar: RO29CECEJ1430RON0685107  
BONȚIDA, str. Mihai Eminescu, nr. 446, com. Bonțida, jud. Cluj



## VERIFICAREA CRITERIILOR DE ELIGIBILITATE A PROIECTULUI

A. Verificarea eligibilității solicitantului	Verificare efectuată		
	DA	NU	NU ESTE CAZUL
1 Solicitantul este înregistrat în Registrul debitorilor AFIR, atât pentru Programul SAPARD, cât și pentru FEADR?	<input type="checkbox"/>	<input type="checkbox"/>	
2 Solicitantul și-a însușit în totalitate angajamentele luate în Declarația pe proprie răspundere F, aplicabile proiectului?	<input type="checkbox"/>	<input type="checkbox"/>	
3 Solicitantul are în implementare proiecte în cadrul uneia dintre măsurile 141, 112, 411-141, 411-112, aferente PNDR 2007 - 2013 sau are proiect depus pe submăsura 6.1 sau 6.3 și nu i s-a acordat încă cea de-a doua tranșă de plată?	<input type="checkbox"/>	<input type="checkbox"/>	<input type="checkbox"/>
4 Solicitantul nu trebuie să fie în dificultate, în conformitate cu legislația în vigoare	<input type="checkbox"/>	<input type="checkbox"/>	<input type="checkbox"/>
5. Solicitantul îndeplinește condiția că nu se află în procedură de executare silită, reorganizare judiciară, faliment, închidere operațională, dizolvare, lichidare sau administrare specială, nu au activitatea suspendată sau alte situații similare reglementate de lege?	<input type="checkbox"/>	<input type="checkbox"/>	<input type="checkbox"/>
6. La data depunerii cererii de finanțare solicitantul îndeplinește condiția să nu înregistreze debite la bugetul de stat, respectiv bugetele locale sau debite provenind din neplata contribuțiilor de asigurări sociale, a contribuțiilor de asigurări pentru șomaj, a contribuției de asigurare pentru accidente de muncă și boli profesionale, precum și a contribuțiilor pentru asigurările sociale de sănătate.	<input type="checkbox"/>	<input type="checkbox"/>	<input type="checkbox"/>
7. Intreprinderea face subiectul unui ordin de recuperare încă neexecutat în urma unei decizii anterioare a Comisiei sau a unui	<input type="checkbox"/>	<input type="checkbox"/>	<input type="checkbox"/>



MINISTERUL AGRICULTURII  
ȘI DEZVOLTĂRII RURALE





# Asociația GAL Someș Transilvan

CIF: 28075798, Cont bancar: RO29CECEJ1430RON0685107  
BONȚIDA, str. Mihai Eminescu, nr. 446, com. Bonțida, jud. Cluj



alt furnizor de ajutor de stat sau de minimis privind declararea unui ajutor ca fiind ilegal și incompatibil cu piața comună? sau în cazul în care a făcut obiectul unei astfel de decizii, aceasta a fost deja executată și ajutorul a fost integral recuperat, inclusiv dobânda de recuperare aferentă?			
8.1 Solicitantul a închis aceeași activitate sau o activitate similară în Spațiul Economic European în cei doi ani care au precedat depunerea cererii sale pentru acordarea de ajutoare regionale de investiții sau 8.2 Solicitantul, în momentul depunerii cererii de ajutor, are planuri concrete de a închide o astfel de activitate într-o perioadă de doi ani după finalizarea investiției inițiale pentru care solicită ajutoare, în zona în cauză?	<input type="checkbox"/>	<input type="checkbox"/>	<input type="checkbox"/>

B.Verificarea condițiilor de eligibilitate	Verificare efectuată		
	DA	NU	Nu este cazul
EG1 Solicitantul trebuie să se încadreze în categoria beneficiarilor eligibili	<input type="checkbox"/>	<input type="checkbox"/>	
EG2 Investiția trebuie să se încadreze în cel puțin una din acțiunile eligibile prevăzute prin fișa măsurii din SDL	<input type="checkbox"/>	<input type="checkbox"/>	
EG3 Investiția va fi precedată de o evaluare a impactului preconizat asupra mediului dacă aceasta poate avea efecte negative asupra mediului, în conformitate cu legislația în vigoare, menționată în cap. 8.1 din PNDR 2014-2020.	<input type="checkbox"/>	<input type="checkbox"/>	
EG4 Viabilitatea economică a investiției trebuie să fie demonstrată în baza documentației tehnico-economice	<input type="checkbox"/>	<input type="checkbox"/>	



MINISTERUL AGRICULTURII  
ȘI DEZVOLTĂRII RURALE





# Asociația GAL Someș Transilvan

CIF: 28075798, Cont bancar: RO29CECEJ1430RON0685107  
BONȚIDA, str. Mihai Eminescu, nr. 446, com. Bonțida, jud. Cluj



EG5 Solicitantul trebuie să demonstreze asigurarea cofinanțării investiției	<input type="checkbox"/>	<input type="checkbox"/>	
EG6 Investiția va respecta legislația în vigoare din domeniul: sănătății publice, sanitar-veterinar și de siguranță alimentară;	<input type="checkbox"/>	<input type="checkbox"/>	
<b>Secțiuni specifice</b>			
<b>(doar pentru proiectele aferente art. 17, alin. (1), lit. a)</b>			
EG7 Investiția trebuie să se realizeze în cadrul unei ferme cu o dimensiune economică de minim 4.000 SO* (valoarea producției standard);	<input type="checkbox"/>	<input type="checkbox"/>	<input type="checkbox"/>
EG8 Investițiile necesare adaptării la standardele UE, aplicabile producției agricole realizate de tinerii fermieri care se instalează pentru prima dată într-o exploatare agricolă se vor realiza în termen de maxim 24 de luni de la data instalării (conform art 17, alin. 5 din R(UE) nr. 1305/2013)	<input type="checkbox"/>	<input type="checkbox"/>	<input type="checkbox"/>
EG9 Investițiile necesare adaptării la noi cerințe impuse fermierilor de legislația europeană se vor realiza în termen de 12 luni de la data la care aceste cerințe au devenit obligatorii pentru exploatarea agricolă (conform art. 17, alin.6 din R(UE) nr. 1305/2013)	<input type="checkbox"/>	<input type="checkbox"/>	<input type="checkbox"/>
EG10 Investițiile în instalații al căror scop principal este producerea de energie electrică, prin utilizarea biomasei, trebuie să respecte prevederile art. 13 (d) din R.807/2014, prin demonstrarea utilizării unui procent minim de energie termică de 10%	<input type="checkbox"/>	<input type="checkbox"/>	<input type="checkbox"/>
EG11 În cazul procesării la nivel de fermă, materia primă procesată va fi produs agricol (conform Anexei I la Tratat) și produsul rezultat va fi doar produs Anexa I la Tratat	<input type="checkbox"/>	<input type="checkbox"/>	<input type="checkbox"/>
<b>(doar pentru proiectele aferente art. 17, alin. (1), lit. b)</b>			
EG12 Sprijinul va fi limitat la investiții în procesarea produselor agricole incluse în lista cuprinsă în Anexa I la Tratatul privind	<input type="checkbox"/>	<input type="checkbox"/>	<input type="checkbox"/>



MINISTERUL AGRICULTURII  
ȘI DEZVOLTĂRII RURALE



PROIECT FINANȚAT DE  
UNIUNEA EUROPEANĂ





Asociația GAL  
Someș Transilvan

CIF: 28075798, Cont bancar: RO29CECEJ1430RON0685107  
BONȚIDA, str. Mihai Eminescu, nr. 446, com. Bonțida, jud. Cluj



Funcționarea Uniunii Europene în scopul obținerii de produse Anexa I			
<b>VERIFICAREA CRITERIILOR DE ELIGIBILITATE SUPLIMENTARE STABILITE DE CĂTRE GAL</b>			
EG13 Investiția să se realizeze în teritoriul acoperit de parteneriatul GAL Someș Transilvan.	<input type="checkbox"/>	<input type="checkbox"/>	<input type="checkbox"/>

### **Atenție!**

*Se va prelua matricea de verificare a Bugetului indicativ și a Planului Financiar (inclusiv a viabilității economico-financiare) din formularul aferent sub-măsurii din PNDR cu investiții similare, în vigoare la momentul realizării verificării.*

<b><u>C. Verificarea bugetului indicativ</u></b>	Verificare efectuată		
	DA	NU	NU ESTE CAZUL
3.1 Informațiile furnizate în cadrul bugetului indicativ din cererea de finanțare sunt corecte și sunt în conformitate cu devizul general și devizele pe obiect precizate în Studiul de fezabilitate/ Memoriul Justificativ?  <b>Da cu diferențe*</b>  * Se completează în cazul când expertul constată diferențe față de bugetul prezentat de solicitant în cererea de finanțare	<input type="checkbox"/>	<input type="checkbox"/>	
3.2. Verificarea corectitudinii ratei de schimb.  Rata de conversie între Euro și moneda națională pentru România este cea publicată de Banca Central Europeană	<input type="checkbox"/>	<input type="checkbox"/>	



MINISTERUL AGRICULTURII  
ȘI DEZVOLTĂRII RURALE



PROIECT FINANȚAT DE  
UNIUNEA EUROPEANĂ



# Asociația GAL Someș Transilvan

CIF: 28075798, Cont bancar: RO29CECEJ1430RON0685107  
BONȚIDA, str. Mihai Eminescu, nr. 446, com. Bonțida, jud. Cluj



pe Internet la adresa: <a href="http://www.ecb.int/index.html">http://www.ecb.int/index.html</a> (se anexează pagina conținând cursul BCE din data întocmirii Studiului de fezabilitate)			
3.3. Sunt eligibile cheltuielile aferente investițiilor eligibile din proiect, în conformitate cu cele specificate în cadrul Fișei măsurii din SDL în care se încadrează proiectul și cap. 8.1 din PNDR?	<input type="checkbox"/>	<input type="checkbox"/>	
3.4. Costurile generale ale proiectului, (acele costuri necesare pentru pregătirea și implementarea proiectului, constând în cheltuieli pentru consultanță, proiectare, monitorizare și management, inclusiv onorariile pentru consiliere privind durabilitatea economică și de mediu, taxele pentru eliberarea certificatelor, precum și cele privind obținerea avizelor și autorizațiilor necesare implementării proiectelor, prevăzute în legislația națională), direct legate de realizarea investiției, nu depășesc 10% din costul total eligibil al proiectului, respectiv 5% pentru acele proiecte care nu includ construcții?	<input type="checkbox"/>	<input type="checkbox"/>	
3.5. Cheltuielile diverse și neprevazute (Cap. 5.3) din Bugetul indicativ se încadrează, în cazul SF-ului întocmit pe HG907/2016, în procentul de maxim 10% din valoarea cheltuielilor prevazute la cap./ subcap. 1.2, 1.3, 1.4, 2, 3.5, 3.8 și 4A din devizul general, conform legislației în vigoare, sau, în cazul SF-ului întocmit pe HG 28/2008 în procentul de maxim 10% din valoarea cheltuielilor prevazute la cap./ subcap. 1.2, 1.3, 2, 3 și 4A din devizul general, conform legislației în vigoare ?	<input type="checkbox"/>	<input type="checkbox"/>	
3.6 Actualizarea respectă procentul de max. 5% din valoarea total eligibilă?	<input type="checkbox"/>	<input type="checkbox"/>	
3.7 TVA-ul aferent cheltuielilor eligibile este trecut în coloana cheltuielilor eligibile?	<input type="checkbox"/>	<input type="checkbox"/>	



MINISTERUL AGRICULTURII  
ȘI DEZVOLTĂRII RURALE





# Asociația GAL Someș Transilvan

CIF: 28075798, Cont bancar: RO29CECEJ1430RON0685107  
BONȚIDA, str. Mihai Eminescu, nr. 446, com. Bonțida, jud. Cluj



D. Verificarea rezonabilității prețurilor	Verificare efectuată		
	DA	NU	NU ESTE CAZUL
4.1. Categoria de bunuri se regăsește în Baza de Date cu prețuri de Referință?	<input type="checkbox"/>	<input type="checkbox"/>	<input type="checkbox"/>
4.2 Dacă la punctul 4.1 răspunsul este DA, sunt atașate extrasele tipărite din baza de date cu prețuri de Referință?	<input type="checkbox"/>	<input type="checkbox"/>	<input type="checkbox"/>
4.3 Dacă la pct. 4.1. răspunsul este DA, prețurile utilizate pentru bunuri se încadrează în maximumul prevăzut în Baza de Date cu prețuri de Referință?	<input type="checkbox"/>	<input type="checkbox"/>	<input type="checkbox"/>
4.4 Dacă la pct. 4.1 este NU solicitantul a prezentat două oferte pentru bunuri a căror valoare este mai mare de 15 000 Euro și o ofertă pentru bunuri a caror valoare este mai mica sau egală cu 15 000 Euro?	<input type="checkbox"/>	<input type="checkbox"/>	<input type="checkbox"/>
4.5 Solicitantul a prezentat două oferte pentru servicii a căror valoare este mai mare de 15 000 Euro și o ofertă pentru servicii a căror valoare este mai mica sau egală cu 15 000 Euro?	<input type="checkbox"/>	<input type="checkbox"/>	<input type="checkbox"/>
4.6. Pentru lucrări, există în studiul de fezabilitate declarația proiectantului semnată și ștampilată privind sursa de prețuri?	<input type="checkbox"/>	<input type="checkbox"/>	<input type="checkbox"/>

E. Verificarea Planului Financiar	Verificare efectuată		
	DA	NU	NU ESTE CAZUL
5.1 Planul financiar este corect completat și respectă gradul de intervenție publică stabilit de GAL prin fișa măsurii din SDL?	<input type="checkbox"/>	<input type="checkbox"/>	



MINISTERUL AGRICULTURII  
ȘI DEZVOLTĂRII RURALE





5.2 Proiectul se încadrează în plafonul maxim al sprijinului public nerambursabil?	<input type="checkbox"/>	<input type="checkbox"/>	
5.3 Avansul solicitat se încadrează într-un quantum de până la 50% din ajutorul public nerambursabil?	<input type="checkbox"/>	<input type="checkbox"/>	

**F.1. Verificarea condițiilor artificiale aferente proiectelor aferente art. 17, alin. (1), lit. a și b**

**Secțiunea A - Indicatori de avertizare**

Nr crt	Obiectul verificării	Verificare		Da	Nu
		Documentar	Pe teren		
1	Reprezentanții legali/ asociații/ actionarii administratorii/ solicitantului sunt asociați/ administratori/ acționari ai altor societăți care au același tip de activitate* cu cel al proiectului analizat?	Verificare în RECOM și în Aplicația <i>Interoperabilitate</i> a Consiliului Concurenței	Nu este cazul	<input type="checkbox"/>	<input type="checkbox"/>
2	Există utilități, spații de producție/ procesare/ depozitare, aferente proiectului analizat, folosite în comun cu alte entități juridice?	Studiul de Fezabilitate, documentele care atestă dreptul de proprietate/folosință atasate cererii de finantare	Verificare și la locul investiției	<input type="checkbox"/>	<input type="checkbox"/>
3	Există legături între vânzătorul/ arendatorul/ locatorul clădirii/ terenului destinat realizării proiectului sau al terenurilor/ efectivelor de animale/ infrastructurii de producție luate în considerare	Acte de proprietate/ folosință clădiri/ terenuri/ infrastructură de producție	Nu este cazul	<input type="checkbox"/>	<input type="checkbox"/>





# Asociația GAL Someș Transilvan

CIF: 28075798, Cont bancar: RO29CECEJ1430RON0685107  
BONȚIDA, str. Mihai Eminescu, nr. 446, com. Bonțida, jud. Cluj



	pentru calcularea SO-ului și solicitant?				
4	Activitatea propusă prin proiect este dependentă de activitatea unui terț (persoană juridică) și/ sau crează avantaje unui terț (persoană juridică)?	Studiu de Fezabilitate/ Memoriu Justificativ/ documente din Dosarul cererii de finanțare	Verificare și la locul investiției	<input type="checkbox"/>	<input type="checkbox"/>

**\*„acelasi tip de activitate”** reprezintă acea situație în care două sau mai multe entități economice desfășoară activități autorizate identificate prin aceeași clasă CAEN (nivel 4 cifre) și realizează produse/ servicii/ lucrari similare

Observații : .....

.....

.....

.....

**Secțiunea B - Încadrarea într-o situație de creare de condiții artificiale.** (se completează în cazul în care există minim o bifă pe coloana „DA” în „Secțiunea A” sau în situația în care expertul evaluator descoperă indicii care conduc la suspiciunea existenței de condiții artificiale, altele decât cele enumerate în secțiunea A și pe care le detaliază la rubrica observații).

Nr crt	Premisă de creare Condiții artificiale	Criteriu/ avantaj vizat de crearea condiției artificiale	Da	Nu
1	Crearea unei entități juridice noi (solicitant de fonduri) de catre asociati/ actionari majoritari, administrator/i, ai altor entități economice cu acelasi tip de activitate ca cel propus a fi finanțabil prin proiect.	<b>Criteriu de eligibilitate:</b> <b>Verificarea criteriilor de eligibilitate ale proiectului</b> -Solicitantul nu se încadrează în categoria solicitanților eligibili pentru finanțare. - Solicitantul este înregistrat în Registrul debitorilor AFIR (pâna la contractare acesta trebuie să achite debitul catre AFIR).	<input type="checkbox"/>	<input type="checkbox"/>



MINISTERUL AGRICULTURII  
ȘI DEZVOLTĂRII RURALE





Asociația GAL  
Someș Transilvan

CIF: 28075798, Cont bancar: RO29CECEJ1430RON0685107  
BONȚIDA, str. Mihai Eminescu, nr. 446, com. Bonțida, jud. Cluj



Observații : .....

.....

.....

.....

**F.2. Verificarea condițiilor artificiale aferente proiectelor aferente art. 19, alin. (1), lit. b**

6. Verificarea condițiilor artificiale	Verificare efectuată	
	DA	NU
<b>Au fost identificate în proiect următoarele elemente comune care pot conduce la verificări suplimentare vizând crearea unor condiții artificiale?</b>		
Același sediu social se regăsește la două sau mai multe proiecte?	<input type="checkbox"/>	<input type="checkbox"/>
Mai mulți solicitanți/beneficiari independenți din punct de vedere legal au aceeași adresă și/sau beneficiază de infrastructura comună (aceleași amplasament, aceleași facilități de depozitare etc.);	<input type="checkbox"/>	<input type="checkbox"/>
Aționariat comun care conduce către aceeași entitate economică cu sau fără personalitate juridică;	<input type="checkbox"/>	<input type="checkbox"/>
Posibile legături între solicitanți și/sau beneficiari FEADR în baza legăturilor între - entități economice cu sau fără personalitate juridică, prin intermediul acționarilor, asociațiilor sau reprezentanților legali (de ex: același reprezentant legal/asociat/acționar se regăsește la două sau mai multe proiecte)	<input type="checkbox"/>	<input type="checkbox"/>
Sediul social și/sau punctul (punctele) de lucru/amplasamentul investiției propuse sunt învecinate cu cel/cele ale unui alt proiect finanțat FEADR	<input type="checkbox"/>	<input type="checkbox"/>



MINISTERUL AGRICULTURII  
ȘI DEZVOLTĂRII RURALE





# Asociația GAL Someș Transilvan

CIF: 28075798, Cont bancar: RO29CECEJ1430RON0685107  
BONȚIDA, str. Mihai Eminescu, nr. 446, com. Bonțida, jud. Cluj



Sunt identificate în cadrul proiectului alte legături între solicitant și persoana fizică/juridică de la care a fost închiriat/cumpărat terenul/clădirea?	<input type="checkbox"/>	<input type="checkbox"/>
Solicitanții care depun Cerere de Finantare au asociat comuni cu cei ai altor beneficiari cu care formează împreună un flux tehnologic.	<input type="checkbox"/>	<input type="checkbox"/>
Alți indicatori (ex: același consultant, posibile legături de afaceri cu furnizori/clienti prin acționariat s.a. )	<input type="checkbox"/>	<input type="checkbox"/>
<b>Baza de date a serviciului online RECOM a ONRC</b> <b>Aplicația Interoperabilitate a Consiliului Concurenței</b> <b>Baza de date proiecte FEADR</b> <b>Declarații partea F a Cererii de finantare</b> <b>Registrul Cererilor de Finantare</b> <b>Studiul de Fezabilitate și documentele depuse la Cererea de Finantare</b>		

Solicitantul a creat condiții artificiale necesare pentru a beneficia de plăți (sprijin) și a obține astfel un avantaj care contravine obiectivelor măsurii?

DA

NU

## G. VERIFICAREA CRITERIILOR DE SELECȚIE APLICATE DE CĂTRE GAL

	Punctaj posibil	Da	Nu	Punctaj obtinut
1. Proiecte care își propun crearea locurilor de muncă;	25	<input type="checkbox"/>	<input type="checkbox"/>	



MINISTERUL AGRICULTURII  
ȘI DEZVOLTĂRII RURALE





# Asociația GAL Someș Transilvan

CIF: 28075798, Cont bancar: RO29CECEJ1430RON0685107  
BONȚIDA, str. Mihai Eminescu, nr. 446, com. Bonțida, jud. Cluj



Solicitantul crează cel puțin 1 loc de muncă până la depunerea cererii de plată tranșa II.				
<b>2. Principiul sistemului de cultură prioritară locală;</b>	<b>Max. 30 de puncte</b>	<input type="checkbox"/>	<input type="checkbox"/>	
<b>2.1 Vegetal:</b> Legume proaspete, pepeni și căpșuni (cu excepția următoarelor: porumb dulce, dovleci și dovlecei) sau Fructe, pomi și arbuști/ Livezi de coacaz, smochin, zmeur, muri, cătină, afin, goji, agrișe, măceșe, soc, lonicera, coarne, aronia/	30	<input type="checkbox"/>	<input type="checkbox"/>	
<b>2.2 Zootehnic:</b> Bovine	20	<input type="checkbox"/>	<input type="checkbox"/>	
<b>3. Principiul lanțurilor alimentare integrate (investițiile care acoperă lanțul alimentar: integrarea sistemelor de colectare, procesare și comercializare/producție - condiționare - depozitare - procesare - comercializare);</b>  Proiecte care combină cel puțin două operațiuni care conduc la realizarea unui lanț alimentar integrat după cum urmează:	<b>Max. 27 de puncte</b>	<input type="checkbox"/>	<input type="checkbox"/>	
<b>3.1.</b> a) producție agricolă primară - procesare - comercializare b) producție agricolă primară, inclusiv condiționare - comercializare - pentru investiții în unități de producție vizând producția de legume.	27	<input type="checkbox"/>	<input type="checkbox"/>	
<b>3.2.</b> producție agricolă primară - procesare	17	<input type="checkbox"/>	<input type="checkbox"/>	
<b>4. Principiul asocierii</b> (investițiile realizate de forme asociative înființate și finanțate prin măsura M8/3A Sprijin pentru înființarea și dezvoltarea de structuri asociative din cadrul SDL-ului, sau cooperative care activează pe teritoriul GAL-ului); Solicitantul este o entitate înființată prin măsura M8/3A Sprijin pentru înființarea și dezvoltarea de structuri asociative din cadrul SDL-ului	10	<input type="checkbox"/>	<input type="checkbox"/>	



MINISTERUL AGRICULTURII  
ȘI DEZVOLTĂRII RURALE



PROIECT FINANȚAT DE  
UNIUNEA EUROPEANĂ





# Asociația GAL Someș Transilvan

CIF: 28075798, Cont bancar: RO29CECEJ1430RON0685107  
BONȚIDA, str. Mihai Eminescu, nr. 446, com. Bonțida, jud. Cluj



<p><b>sau</b> Solicitantul face dovada apartenenței sale la o formă asociativă înființată și finanțată prin măsura M8/3A Sprijin pentru înființarea și dezvoltarea de structuri asociative din cadrul SDL-ului</p> <p><b>sau</b> Solicitantul declară pe propria răspundere și își asumă că va adera la o formă asociativă înființată și finanțată prin măsura M8/3A Sprijin pentru înființarea și dezvoltarea de structuri asociative din cadrul SDL-ului până la depunerea cererii de plată tranșa II.</p>				
<p><b>5. Principiul nivelului de calificare (studii superioare în domeniul proiectului; studii medii în domeniul proiectului);</b> Solicitantul deține competențe și aptitudini profesionale, îndeplinind cel puțin una dintre următoarele condiții:</p>	<b>Max. 5 de puncte</b>	<input type="checkbox"/>	<input type="checkbox"/>	
5.1 studii medii/superioare în domeniul agricol/ veterinar/ economie agrară;	5	<input type="checkbox"/>	<input type="checkbox"/>	
5.2 cunoștințe în domeniul agricol dobândite prin participarea la programe de instruire	2	<input type="checkbox"/>	<input type="checkbox"/>	
<b>6. Principiul vârstei (tinerii sub 40 ani);</b> Reprezentantul legal al solicitantului este tânăr sub 40 de ani	1	<input type="checkbox"/>	<input type="checkbox"/>	
<b>7. Principiul reconversiei (investiții care presupun reconversie)</b> Proiecte care propun reconversia plantațiilor existente	1	<input type="checkbox"/>	<input type="checkbox"/>	
<b>8. Principiul economisirii apei, pentru proiectele care prevăd investiții de modernizare a sistemelor de irigații la nivel de fermă, prin prioritizare a investițiilor care țintesc economii mai mari de apă.</b> Proiectele care prevăd investiții de modernizare a sistemelor de irigații la nivel de fermă asigură în urma unei evaluări ex-ante posibile economii de apă de peste 20%	1	<input type="checkbox"/>	<input type="checkbox"/>	
<b>Punctajul minim admis la finanțare este de 15 puncte.</b> <b>Criteriile de departajare ale proiectelor cu același punctaj:</b>				



MINISTERUL AGRICULTURII  
ȘI DEZVOLTĂRII RURALE





# Asociația GAL Someș Transilvan

CIF: 28075798, Cont bancar: RO29CECEJ1430RON0685107  
BONȚIDA, str. Mihai Eminescu, nr. 446, com. Bonțida, jud. Cluj



În cazul proiectelor cu același punctaj, departajarea acestora, se face în funcție de valoarea eligibilă a proiectului, exprimată în euro, în ordine crescătoare.	
---	--

VERIFICAREA PE TEREN	Verificare efectuată	
	DA	NU
<i>Verificare la GAL</i>	<input type="checkbox"/>	<input type="checkbox"/>



MINISTERUL AGRICULTURII  
ȘI DEZVOLTĂRII RURALE





Asociația GAL  
Someș Transilvan

CIF: 28075798, Cont bancar: RO29CECEJ1430RON0685107  
BONȚIDA, str. Mihai Eminescu, nr. 446, com. Bonțida, jud. Cluj



## SECȚIUNEA A. METODOLOGIE DE APLICAT PENTRU VERIFICAREA CONDIȚIILOR DE ELIGIBILITATE

### **Atenție!**

Expertul verficator este obligat să solicite informații suplimentare în etapa de verificare a eligibilității, dacă este cazul, în următoarele situații:

- necesitatea prezentării unor clarificări sau documente suplimentare, fără înlocuirea documentelor obligatorii la depunerea cererii de finanțare. Se acceptă orice informații și alte documente care certifică o stare existentă la momentul depunerii cererii de finanțare, care vin în susținerea și clarificarea informațiilor solicitate din documentele obligatorii existente la dosarul cererii de finanțare;
- informațiile prezentate sunt insuficiente pentru clarificarea unor criterii de eligibilitate/ de selecție;
- prezentarea unor informații contradictorii în cadrul documentelor aferente cererii de finanțare;
- prezentarea unor documente obligatorii specifice proiectului, care nu respectă formatul standard (nu sunt conforme);
- necesitatea corectării bugetului indicativ;
- în cazul în care expertul are o suspiciune legată de crearea unor condiții artificiale.

### **A.Verificarea eligibilitatii solicitantului**

DOCUMENTE DE PREZENTAT	PUNCTE DE VERIFICAT IN DOCUMENTE
<p>1. Solicitantul este înregistrat în Registrul debitorilor AFIR atât pentru Programul SAPARD, cât și pentru FEADR?</p> <p>Documente verificate :</p> <p>Declarația pe propria răspundere a solicitantului din secțiunea F din cererea de finanțare.</p>	<p>Expertul verifică dacă solicitantul este înscris cu debite în Registrul debitorilor pentru SAPARD și FEADR, aflat pe link-ul <a href="#">\\alpaca\Debite</a></p> <p>Dacă solicitantul este înscris cu debite în Registrul debitorilor, expertul va tipări și anexa pagina privind debitul, inclusiv a dobânzilor și a majorarilor de întârziere ale solicitantului, va bifa caseta "DA", va menționa în caseta de observații, și, dacă este cazul selectării pentru finanțare a proiectului, va relua această verificare în etapa de evaluare a documentelor în vederea semnării contractului.</p> <p>În cazul în care solicitantul nu este înscris cu debite în Registrul debitorilor, expertul bifează NU.</p>



MINISTERUL AGRICULTURII  
ȘI DEZVOLTĂRII RURALE





# Asociația GAL Someș Transilvan

CIF: 28075798, Cont bancar: RO29CECEJ1430RON0685107  
BONȚIDA, str. Mihai Eminescu, nr. 446, com. Bonțida, jud. Cluj



2. Solicitantul și-a însușit în totalitate angajamentele asumate în Declarația pe proprie răspundere, secțiunea (F) din CF?

Documente verificate :

Cerere de finanțare completată, semnată și, după caz, șampilată de reprezentantul legal al solicitantului.

Expertul verifică în Declarația pe proprie răspundere din secțiunea F din Cererea de finanțare dacă aceasta este datată, semnată și, după caz, șampilată.

Dacă declarația de la secțiunea F din cererea de finanțare nu este semnată și după caz șampilată de către solicitant, expertul solicită acest lucru prin E3.4L și doar în cazul în care solicitantul refuză să își asume angajamentele corespunzătoare proiectului, expertul bifează NU, motivează poziția sa în liniile prevăzute în acest scop la rubrica „Observatii” și cererea va fi declarată neeligibilă.

În situația în care solicitantul și-a însușit declarația pe propria răspundere de la secțiunea F din cererea de finanțare și dacă, pe parcursul verificării proiectului, expertul constată că sunt respectate punctele însușite prin declarația menționată mai sus, atunci acesta bifează DA în casuța corespunzătoare, cererea fiind declarată eligibilă.

De asemenea, în situația în care expertul constată pe parcursul verificării că nu sunt respectate punctele asumate de solicitant în declarația de la secțiunea F din CF atunci se bifează NU, iar cererea de finanțare este declarată neeligibilă.

Dacă expertul constată bifarea eronată de către solicitant a unor căsuțe în baza documentelor depuse (aferele punctelor privind înregistrarea ca plătitor/neplătitor de TVA, înregistrarea în Registrul debitorilor AFIR), solicită beneficiarului modificarea acestora prin E3.4L; în urma răspunsului pozitiv al acestuia, expertul bifează casuța DA; în caz contrar, expertul bifează NU.

Adaptarea de către GAL a cererii de finanțare poate presupune eliminarea unor cerințe care nu au aplicabilitate în cazul proiectelor depuse în cadrul



MINISTERUL AGRICULTURII  
ȘI DEZVOLTĂRII RURALE



PROIECT FINANȚAT DE  
UNIUNEA EUROPEANĂ



# Asociația GAL Someș Transilvan

CIF: 28075798, Cont bancar: RO29CECEJ1430RON0685107  
BONȚIDA, str. Mihai Eminescu, nr. 446, com. Bonțida, jud. Cluj



	<p>apelului de selecție lansat de GAL (<i>de ex., creșterea nivelului de confort cu cel puțin o margaretă în cazul modernizării structurii de primire turistică, în cazul proiectelor cu obiective care se încadrează în art. 19, alin. (1), lit. (b) și care vizează agropensiuni</i>) și/ sau introducerea de noi cerințe specifice tipurilor de operațiuni propuse, fără a aduce atingere condițiilor generale de eligibilitate.</p>
<p>3 Solicitantul are în implementare proiecte în cadrul uneia dintre măsurile 141, 112, 411-141, 411-112 aferente PNDR 2007 – 2013 sau are proiect depus submăsura 6.1 sau 6.3 și nu i s-a acordat încă cea de-a doua tranșă de plată?</p>	<p>Expertul verifică în baza de date AFIR/ <a href="\\fs\Monitorizare-comun\RegistreDCP-FEADR">\\fs\Monitorizare-comun\RegistreDCP-FEADR</a> dacă solicitantul are proiect în implementare pe măsurile 141, 112, 411-141, 411-112, și în Registrul electronic al aplicațiilor dacă solicitantul are proiect în implementare (în sensul că nu a primit ce-a de-a doua tranșă de plată din suma forfetară) pe submăsura 6.1 sau 6.3.</p> <p>Dacă DA, aceasta este condiție de neeligibilitate pentru proiectele cu obiective care se încadrează în prevederile art. 17 alin. (1) lit. (a), (b), se menționează în rubrica Observații, dar se continuă evaluarea tuturor criteriilor de eligibilitate pentru ca la final solicitantul să fie înștiințat de toate condițiile neîndeplinite (dacă este cazul).</p> <p>Dacă NU, cererea de finanțare se consideră eligibilă din acest punct de vedere și se continuă verificarea eligibilității.</p>
<p>4 Solicitantul nu trebuie să fie în dificultate, în conformitate cu legislația în vigoare</p>	<p>Expertul verifică <b>Situațiile financiare (bilant – formularul 10, cont de profit și pierderi – formularul 20, formularele 30 și 40) și Declarația cu privire la neîncadrarea în categoria firme în dificultate</b></p> <p>Declarația referitoare la neîncadrarea în întreprindere în dificultate va fi data de toți solicitanții cu excepția PFA, întreprinderilor</p>



MINISTERUL AGRICULTURII  
ȘI DEZVOLTĂRII RURALE





# Asociația GAL Someș Transilvan

CIF: 28075798, Cont bancar: RO29CECEJ1430RON0685107  
BONȚIDA, str. Mihai Eminescu, nr. 446, com. Bonțida, jud. Cluj



individuale, întreprinderilor familiale și societăților IMM cu o vechime mai mică de 3 ani fiscali\*\*,

*\*\*Dacă întreprinderea are o vechime mai mică de 3 ani dar aceasta face obiectul unei proceduri colective de insolvență sau îndeplinește criteriile prevăzute de legislația națională pentru inițierea unei proceduri colective de insolvență la cererea creditorilor săi ea este întreprindere în dificultate și se verifică bifarea Declarației F. Verificarea este identică cu metodologia de la pct c) și d) din formularul firma în dificultate, expertul menționează și la observații constatările verificate pe site și anexează pagina printată în urma verificării dacă sunt mențiuni.*

Pentru toate tipurile de întreprinderi se verifică Certificatul constatator din ONRC pentru a se identifica eventuale decizii de insolvență și se verifică Buletinul procedurilor de insolvență pe site-ul Ministerului Justiției – Oficiul Național al Registrului Comerțului

<https://portal.onrc.ro/ONRCPortalWeb/ONRCPortal.portal>

Expertul verifică **Declarația referitoare la firma în dificultate**, dacă este semnată, datată, stampilată de persoana autorizată să reprezinte întreprinderea. (se verifică datele de identificare ale solicitantului și ale întreprinderii cu informațiile din Certificatul Constatator de la ORC și informațiile din CF)

În situația în care în Certificatul din Oficiul Registrului Comerțului se menționează că firma este în proces de reorganizare judiciară sau faliment, atunci solicitantul este încadrat în categoria firmelor în dificultate.

Se consultă pagina web a Consiliului Concurenței <http://www.renascce.eu> pentru a se identifica eventuale decizii de autorizare a unor ajutoare de salvare – restructurare (ajutoare individuale sau



MINISTERUL AGRICULTURII  
ȘI DEZVOLTĂRII RURALE





# Asociația GAL Someș Transilvan

CIF: 28075798, Cont bancar: RO29CECEJ1430RON0685107  
BONȚIDA, str. Mihai Eminescu, nr. 446, com. Bonțida, jud. Cluj



scheme de ajutor de salvare –restructurare) și aplicația informatică Registrul Ajutoarelor de Stat din România (din momentul în care aceasta devine funcțională).

Daca expertul constata ca datele (sau calculul) din declaratia prezentata au fost preluate de solicitant eronat din Situatiile financiare, expertul reglementeaza erorile de preluare prin solicitarea de informații suplimentare E3.4L.

In urma verificarilor aferente, (verificarea este identica cu metodologia de la pct c) si d) din formularul firma in dificultate) expertul mentioneaza si la observatii constatările verificate pe site si anexeaza pagina printata in urma verificarii daca sunt mentiuni consultă pagina web a Consiliului Concurenței <http://www.renascce.eu> pentru a se identifica eventuale decizii de autorizare a unor ajutoare de salvare – restructurare (ajutoare individuale sau scheme de ajutor de salvare – restructurare) și aplicația informatică Registrul Ajutoarelor de Stat din România .

Dacă în urma verificării efectuate în conformitate cu precizările din coloana “puncte de verificat”, expertul constată că solicitantul nu se regăsește în situația de “întreprindere în dificultate” bifează coloana nu.

În caz contrar se va bifa “da”, iar cererea de finanțare va fi declarată neeligibilă.

Daca bifeaza cu da, expertul va fundamenta decizia sa la observatii pentru punctul din declaratie in baza caruia intreprinderea este in dificultate prin aplicarea explicita a algoritmului la datele solicitantului. si va aduce la cunostiinta solicitantului decizia sa prin E3.4L.



MINISTERUL AGRICULTURII  
ȘI DEZVOLTĂRII RURALE



PROIECT FINANȚAT DE  
UNIUNEA EUROPEANĂ



# Asociația GAL Someș Transilvan

CIF: 28075798, Cont bancar: RO29CECEJ1430RON0685107  
BONȚIDA, str. Mihai Eminescu, nr. 446, com. Bonțida, jud. Cluj



**Atentie!** Expertul verifica atat datele cat si calculul folosind situațiile financiare conform algoritmului de verificare.

Expertul verifica dacă întreprinderea se afla conform definiției „întreprindere în dificultate” în **cel puțin una** din situațiile din Metodologia de Verificare numerotate de la a) la e).

Metodologia este conforma cu prevederile din „Orientările privind ajutoarele de stat pentru salvarea și restructurarea întreprinderilor nefinanciare aflate în dificultate C249/31.07.2014”, precum și cu regulamentul (UE) 651 /2014.

În toate cazurile prezentate, N reprezintă anul anterior depunerii cererii de finanțare, cu exercitiu financiar complet, (conform cu *Normele de închidere a exercițiului financiar*), aprobate și depuse la administrațiile fiscale din raza teritorială unde întreprinderea are domiciliul fiscal.

**Pierderi de capital** (rezultatul negativ obținut în urma deducerii pierderilor) = ( Prime de capital + Rezerve din reevaluare + Rezerve )+ (Rezultatul reportat + Rezultatul exercițiului financiar)

**Rezultatul acumulat** = (+/ -) Rezultatul reportat (Profit\* sau Pierdere\*\* reportată) + (+/-) Rezultatul exercițiului financiar (Profit\* sau Pierdere\*\* exercițiu financiar)

Întreprinderea care nu înregistrează pierderi acumulate, nu este în dificultate, respectiv când, Pierderea de capital (rezultatul obținut în urma deducerii pierderilor) > 0.

**Întreprinderea NU este în dificultate** dacă Pierderile de capital (rezultatul negativ obținut în urma deducerii pierderilor) în valoare absolută ≤ 50% x Capital social subscris și vărsat 7



MINISTERUL AGRICULTURII  
ȘI DEZVOLTĂRII RURALE







# Asociația GAL Someș Transilvan

CIF: 28075798, Cont bancar: RO29CECEJ1430RON0685107  
BONȚIDA, str. Mihai Eminescu, nr. 446, com. Bonțida, jud. Cluj



	<p><b>Intreprinderea este în dificultate</b> dacă</p> <p>Pierderile de capital (rezultatul negativ obținut în urma deducerii pierderilor) în valoare absolută &gt; 50% x Capital social subscris și vărsat</p>
<p>5 Solicitantul îndeplinește condiția să nu se afle în procedură de executare silită, reorganizare judiciară, faliment, închidere operațională, dizolvare, lichidare sau administrare specială, nu au activitatea suspendată sau alte situații similare reglementate de lege ?</p> <p><i>Doc. verificat: Declarația F, Certificatul constatator prin accesarea ONRC</i></p>	<p><b>Se verifica bifele aferente acestui pct din Declarația F cu informația din Certificatul constatator în urma accesării ONRC (privind reorganizare judiciară, faliment conform Legii 85/2006 republicată sau închidere operațională, dizolvare, lichidare sau administrare specială, nu au activitatea suspendată sau alte situații similare reglementate de lege)</b></p>
<p>6 La data depunerii cererii de finanțare solicitantul îndeplinește condiția să nu înregistreze debite la bugetul de stat, respectiv bugetele locale sau debite provenind din neplata contribuțiilor de asigurări sociale, a contribuțiilor de asigurări pentru șomaj, a contribuției de asigurare pentru accidente de muncă și boli profesionale, precum și a contribuțiilor pentru asigurările sociale de sănătate.</p> <p><i>Doc. verificat: Declarația F</i></p>	<p>La evaluare se verifică pct. aferent din Declarația F și la semnarea contractului cu AFIR se verifică Certificatele de atestare fiscală valabile la momentul contractării care să ateste că solicitantul nu are datorii restante fiscale și sociale, emise de Direcția Generală a Finanțelor Publice și de primăriile pe raza cărora își au sediul social și pentru punctele de lucru (numai în cazul în care solicitantul este proprietar asupra imobilelor) și graficul de reealonare a datoriilor către bugetul consolidat, dacă este cazul.</p> <p>Verificarea se reia în etapa de contractare</p>
<p>7 Intreprinderea face subiectul unui ordin de recuperare încă neexecutat în urma unei decizii anterioare a Comisiei sau a unui alt furnizor de ajutor de stat sau de minimis privind</p>	<p><b>La evaluare se verifică pct. aferent din Declarația F și informațiile din Registrul RegAS *( la momentul disponibilității informației și se va anexa pag. printată în cazul în care sunt menționate în acest sens)</b></p> <p>În cazul în care a făcut obiectul unei astfel de decizii se verifică copiile conforme cu originalul anexate la</p>



MINISTERUL AGRICULTURII  
ȘI DEZVOLTĂRII RURALE





# Asociația GAL Someș Transilvan

CIF: 28075798, Cont bancar: RO29CECEJ1430RON0685107  
BONȚIDA, str. Mihai Eminescu, nr. 446, com. Bonțida, jud. Cluj



<p>declararea unui ajutor ca fiind ilegal și incompatibil cu piața comună ?.</p> <p>sau</p> <p>in cazul în care a facut obiectul unei astfel de decizii, aceasta a fost deja executata si ajutorul a fost integral recuperat, inclusiv dobanda de recuperare aferenta?</p> <p><i>Doc. verificat: Declarația F Registrul REGAS (la momentul disponibilității informațiilor) ; copiile conforme cu originalul anexate la cererea de finantare privind decizia de recuperare a ajutoarelor de stat si dovezi ale efectuării platilor</i></p>	<p>cererea de finantare privind decizia de recuperare a ajutoarelor de stat si dovezi ale efectuării platilor (recuperarea ajutorului inclusiv dobanda de recuperare aferenta)</p> <p>In cazul în care a facut obiectul unei astfel de decizii si nu face dovada efectuării platilor (recuperarea ajutorului inclusiv dobanda de recuperare aferenta) solicitantul este <b>neeligibil</b> pentru finantare .</p>
<p>8.1 Solicitantul a închis aceeași activitate sau o activitate similară în Spațiul Economic European în cei doi ani care au precedat depunerea cererii sale pentru acordarea de ajutoare regionale de investiții</p> <p>sau</p> <p>8.2 Solicitantul, în momentul depunerii cererii de ajutor, are planuri concrete de a închide o astfel de activitate într-o perioadă de doi ani după finalizarea investiției inițiale pentru care solicită ajutoare, în zona in cauza.?</p>	<p>Expertul verifică bifele de la punctele din Declarația F</p> <p>Nu se acordă ajutor pentru investiții unui beneficiar care a închis aceeași activitate sau o activitate similară în Spațiul Economic European în cei doi ani care au precedat depunerea cererii sale pentru acordarea de ajutoare regionale de investiții sau care, în momentul depunerii cererii de ajutor, are planuri concrete de a închide o astfel de activitate într-o perioadă de doi ani după finalizarea investiției inițiale pentru care solicită ajutoare, în zona in cauza.</p> <p>Verificarea se va face si pe site Consiliul Concurenței.</p>

## **B.Verificarea conditiilor de eligibilitate**

**EG1 - Solicitantul trebuie să se încadreze în categoria beneficiarilor eligibili**



MINISTERUL AGRICULTURII  
ȘI DEZVOLTĂRII RURALE





# Asociația GAL Someș Transilvan

CIF: 28075798, Cont bancar: RO29CECEJ1430RON0685107  
BONȚIDA, str. Mihai Eminescu, nr. 446, com. Bonțida, jud. Cluj



DOCUMENTE PREZENTATE	PUNCTE DE VERIFICAT ÎN CADRUL DOCUMENTELOR PREZENTATE
<p><b>Fișa măsurii din SDL</b></p> <p><b>Hotărâre judecătorească definitivă</b> pronunțată pe baza actului de constituire și a statutului propriu în cazul Societăților agricole, însoțită de Statutul Societății agricole</p> <p><b>STATUT pentru Societatea cooperativă agricolă (înființată în baza Legii nr. 1/ 2005) și Cooperativa agricolă (înființată în baza Legii nr. 566/ 2004,) cu modificările și completările ulterioare și Composesoratele, obștile și alte forme asociative de proprietate asupra terenurilor (menționate în <i>Legea nr. 1/2000 pentru reconstituirea dreptului de proprietate asupra terenurilor agricole și celor forestiere, cu modificările și completările ulterioare</i>), din care sa reiasa ca acestea se încadreaza în categoria: societate cooperativa agricola , cooperativă agricolă sau fermier în conformitate cu art 7, alin (2<sup>1</sup>) din OUG 3/2015, cu completările și modificările ulterioare;</b></p> <p>Document de înființare a Institutelor de Cercetare, – dezvoltare, precum și a centrelor, stațiunilor și unităților de cercetare-dezvoltare și didactice din domeniul agricol.</p>	<p>Se verifică tipurile de beneficiari eligibili conform Fișei măsurii din SDL.</p> <p>În funcție de tipul de beneficiar eligibil, expertul face următoarele verificări:</p> <p>Se va verifica în RECOM concordanța informațiilor menționate în paragraful B1 din cererea de finanțare cu cele menționate în Certificatul constatator: numele solicitantului, adresa, cod unic de înregistrare/nr. de înmatriculare.</p> <p>Se verifică dacă <b>Certificatul constatator emis de Oficiul Registrului Comerțului</b> precizează codul CAEN conform activității pentru care solicită finanțare și existența punctului de lucru (dacă este cazul), iar prin interogarea serviciului RECOM on-line se verifică starea firmei (solicitantului) dacă acesta este în funcțiune sau se află în proces de lichidare, fuziune, divizare (Legea 31/1990, republicată), reorganizare judiciară sau insolvență, conform Legii 85/2014.</p> <p>În situația în care punctul de lucru aferent investiției vizate de proiect nu este constituit la momentul depunerii Cererii de Finanțare, se verifica dacă solicitantul a semnat și datat Declarația pe propria răspundere - Secțiunea F a Cererii de Finanțare. În cazul în care solicitantul nu a semnat Declarația pe propria răspundere F se vor solicita informații suplimentare.</p> <p>Pentru Societatea cooperativă agricolă (înființată în baza Legii nr. 1/2005), Cooperativa agricolă (înființată în baza Legii nr.</p>



MINISTERUL AGRICULTURII  
ȘI DEZVOLTĂRII RURALE





# Asociația GAL Someș Transilvan

CIF: 28075798, Cont bancar: RO29CECEJ1430RON0685107  
BONȚIDA, str. Mihai Eminescu, nr. 446, com. Bonțida, jud. Cluj



## **Pentru proiectele cu investiții conform art. 19, alin. (1), lit. b):**

Declaratie încadrare în IMM-uri

Situațiile financiare

Declaratie pe propria răspundere privind ajutoarele minimis

Registrele electronice al cererilor de finanțare, Bazele de date AFIR cu proiectele contractate pe schema de minimis (M312, M313, M413.312, M413.313, sM 6.2, sM6.4, sM7.6) Registrul C 1.13

Baza de date REGAS a Consiliului Concurenței

566/ 2004) cu modificările și completările ulterioare și Composesoratele, obștile și alte forme asociative de proprietate asupra terenurilor (menționate în *Legea nr. 1/2000 pentru reconstituirea dreptului de proprietate asupra terenurilor agricole și celor forestiere, cu modificările și completările ulterioare*), se va verifica dacă solicitantul are prevazut în **Hotărârea judecătorească și/sau Statut**, gradul și tipul/ forma de: cooperativa agricolă/ societate cooperativa agricolă, respectiv se încadrează în categoria de fermier, conform OUG 3/2015.

În cazul solicitanților Grupuri de producători se verifică pe site-ul [www.madr.ro](http://www.madr.ro), în secțiunea [Dezvoltare Rurală](#)>>[Grupurile de producători recunoscute](#), dacă acesta are **Aviz de recunoaștere pentru grupurile de producători emis de MADR** și se tipărește pagina cu rezultatul verificării).

**În cazul institutelor de cercetare-dezvoltare precum și a centrelor, stațiilor și unităților de cercetare-dezvoltare și didactice din domeniul agricol, inclusiv universități având în subordine stațiuni de cercetare-dezvoltare și didactice se verifică concordanța cu informațiile menționate în secțiunea B1 din cererea de finanțare.**

## **Pentru proiectele cu investiții conform art. 19, alin. (1), lit. b):**

Se verifică în serviciu RECOM online dacă solicitantul se încadrează în categoria solicitanților eligibili:



MINISTERUL AGRICULTURII  
ȘI DEZVOLTĂRII RURALE





# Asociația GAL Someș Transilvan

CIF: 28075798, Cont bancar: RO29CECEJ1430RON0685107  
BONȚIDA, str. Mihai Eminescu, nr. 446, com. Bonțida, jud. Cluj



1. Solicitantul este înregistrat ca PFA/II/IF conform OUG nr. 44/16 aprilie 2008 sau persoana juridică conform Legii nr. 31/1990; Legii 15/1990; Legii nr. 36/1991; Legii nr. 1/2005; Legii nr. 566/2004., Legea nr. 160/1998 cu modificările și completările ulterioare aferente actelor normative menționate.

Pentru Societatea cooperativă agricolă se va verifica dacă din conținutul Actului constitutiv / Hotărârii judecătorești rezultă că scopul și obiectivele societății cooperative sunt în conformitate cu activitățile propuse prin proiect

2. Capitalul social să fie 100% privat (*nu se verifică în cazul composesoratelor și asociațiilor composesorale*);

**3. La secțiunea "Domenii de activitate" din Certificatul constatator emis de Oficiul Registrului Comerțului este precizat codul CAEN conform activității pentru care se solicită finanțare. Sunt eligibile proiectele care propun activități aferente unuia sau mai multor coduri CAEN stabilite de GAL – maximum 5 coduri, în situația în care aceste activități se completează, dezvoltă sau se optimizează reciproc (*nu se verifică în cazul composesoratelor și asociațiilor composesorale*).**

**Atenție! În cazul în care prin proiect sunt propuse activități aferente mai multor coduri CAEN, cu intensități diferite (conform fișei măsurii din SDL), proiectul va primi intensitatea cea mai mică.**



MINISTERUL AGRICULTURII  
ȘI DEZVOLTĂRII RURALE





# Asociația GAL Someș Transilvan

CIF: 28075798, Cont bancar: RO29CECEJ1430RON0685107  
BONȚIDA, str. Mihai Eminescu, nr. 446, com. Bonțida, jud. Cluj



4. Solicitantul nu se află în proces de lichidare, fuziune, divizare, reorganizare judiciară sau faliment, conform Legii 31/1990, republicată și Legii 85/2006, republicată.

5. Solicitantul nu este înscris în Buletinul Procedurilor de Insolvență.

6. Incadrarea solicitantului în statutul de microîntreprindere și întreprindere mică, cf. Legii nr. 346/2004.

Situațiile financiare:

Rezultatul din exploatare din situațiile financiare (bilanțul - formularul 10, contul de profit și pierdere - formularul 20), precedent anului depunerii proiectului să fie pozitiv (inclusiv 0) sau veniturile să fie cel puțin egale cu cheltuielile (inclusiv 0) în cazul persoanelor fizice autorizate, întreprinderilor individuale și întreprinderilor familiale, din Declarația privind veniturile realizate (formularul 200 însoțit de Anexele la Formular).

Nu se va lua în calcul **anul infiintării** în care rezultatul poate fi negativ, situație în care condiția pentru verificarea rezultatului financiar se va considera indeplinită.

În cazul în care solicitanții au depus formularul 212, fiind o activitate impozitată, se considera că aceasta este generatoare de venit. **Nu este cazul să se verifice pierderile.**

**Declarația de inactivitate** înregistrată la Administrația Financiară, în cazul solicitanților care nu au desfășurat activitate anterior depunerii proiectului.



MINISTERUL AGRICULTURII  
ȘI DEZVOLTĂRII RURALE



PROIECT FINANȚAT DE  
UNIUNEA EUROPEANĂ



# Asociația GAL Someș Transilvan

CIF: 28075798, Cont bancar: RO29CECEJ1430RON0685107  
BONȚIDA, str. Mihai Eminescu, nr. 446, com. Bonțida, jud. Cluj



## Declaratie incadrare IMM

Expertul verifica *Declaratia de incadrare in categoria microintreprindere-intreprindere mica* cf. Legii nr. 346/2004, daca:

a) Declarația este semnată de persoana autorizată să reprezinte întreprinderea conform actului constitutiv / de persoana din cadrul întreprinderii împuternicită prin procură notarială de către persoana autorizată legal conform actului constitutiv.

În situația în care reprezentantul legal al întreprinderii este altă persoană decât cea stabilită prin Actul Constitutiv să reprezinte întreprinderea, expertul va verifica existența procurii notariale însoțite de copia CI a persoanei mandatate. În procură va fi specificată funcția/calitatea persoanei mandatate în cadrul întreprinderii

**Notă:** *În situația în care aceste documente nu au fost depuse conform Cererii de Finanțare la Secțiunea "Alte documente", expertul le va solicita prin formularul E3.4*

b) **solicitantul se incadreaza in categoria microintreprinderilor/intreprinderilor mici** (până la 9 salariați, o cifra de afaceri anuală netă sau active totale de până la 2 milioane euro pentru microintreprindere și între 10 și 49 de salariați, cifră de afaceri anuală netă sau active totale de până la 10 milioane euro, echivalent în lei, pentru întreprindere mică).

Pentru verificarea cifrei de afaceri din contul de profit și pierdere conversia se face la cursul BNR



MINISTERUL AGRICULTURII  
ȘI DEZVOLTĂRII RURALE



PROIECT FINANȚAT DE  
UNIUNEA EUROPEANĂ



# Asociația GAL Someș Transilvan

CIF: 28075798, Cont bancar: RO29CECEJ1430RON0685107  
BONȚIDA, str. Mihai Eminescu, nr. 446, com. Bonțida, jud. Cluj



din data de 31 decembrie, anul pentru care a fost întocmit bilanțul

### **Pentru întreprinderile autonome:**

- se verifică în aplicația RECOM online structura acționariatului în amonte și aval, pentru verificarea tipului de întreprindere autonomă conform informațiilor prezentate în *Declaratia de incadrare in categoria microintreprindere-intreprindere mica*

- se verifică dacă datele din *Declaratia de incadrare in categoria microintreprindere-intreprindere mica* corespund cu datele din *Situațiile financiare / bilanț – formularul 10 si formularul 30* informatii referitoare la numarul mediu de salariati, cifra de afaceri și active totale

Pentru verificarea **cifrei de afaceri și a activelor totale** din contul de profit si pierdere, conversia se face la cursul BNR din 31 decembrie, anul pentru care s-a intocmit bilantul.

Pentru întreprinderile autonome nou înființate verificarea se face doar pe baza informațiilor prezentate de solicitant în *Declaratia de incadrare in categoria microintreprindere-intreprindere mica*

### **Pentru întreprinderile partenere și/sau legate:**

- se verifică în aplicația RECOM online structura acționariatului în amonte și aval pentru verificarea tipului de întreprindere conform informațiilor prezentate în *Declaratia de incadrare in categoria microintreprindere-intreprindere mica* (partenere și/sau legate)



MINISTERUL AGRICULTURII  
ȘI DEZVOLTĂRII RURALE







# Asociația GAL Someș Transilvan

CIF: 28075798, Cont bancar: RO29CECEJ1430RON0685107  
BONȚIDA, str. Mihai Eminescu, nr. 446, com. Bonțida, jud. Cluj



- se verifica numarul mediu de salariați și cifra de afaceri/active totale în *Declarația de incadrare in categoria microintreprindere-intreprindere mica* - Cap I. și dacă persoana imputernicită să reprezinte întreprinderea, a completat și semnat Cap II- *Calculul pentru întreprinderi partenere sau legate*.

Verificarea precizărilor din *Declarația de incadrare in categoria microintreprindere-intreprindere mica* cu privire la societatea parteneră și/sau legată, se va face prin **verificarea solicitantului și acționarilor / asociaților** în baza de date a serviciului online RECOM.

Această verificare se realizează **în amonte și aval**, dacă solicitantul are în structura capitalului alte persoane juridice sau asociați / acționari sau dacă se regăsește ca asociat/acționar în structura capitalului social al altor persoane juridice.

#### **Partenere:**

Se verifică dacă în structura lui există entități **persoane juridice** care dețin mai mult de 25 % sau solicitantul deține mai mult de 25% din capitalul altei/altor persoane juridice.

Dacă DA, se verifică calculul efectuat în Declarația de incadrare in categoria întreprinderilor mici și mijlocii, pe baza situațiilor financiare ( informații care se regăsesc pe portalul [m.finante.ro](http://m.finante.ro) , Secțiunea *Informații fiscale și bilanțuri*).

#### **Legate:**

Dacă se constată că sunt îndeplinite condițiile de întreprindere legată prin intermediul altor **persoane juridice** atfel cum sunt definite în art.



MINISTERUL AGRICULTURII  
ȘI DEZVOLTĂRII RURALE





# Asociația GAL Someș Transilvan

CIF: 28075798, Cont bancar: RO29CECEJ1430RON0685107  
BONȚIDA, str. Mihai Eminescu, nr. 446, com. Bonțida, jud. Cluj



4<sup>4</sup> din Legea nr. 346/2004, expertul verifică datele menționate în Declarația de încadrare în categoria întreprinderilor mici și mijlocii în baza informațiilor care se regăsesc pe portalul *m.finante.ro*, Secțiunea Informații fiscale și bilanțuri.

În situația în care în urma verificărilor expertul constată că informațiile din *Declarația de încadrare în categoria microîntreprindere-întreprindere mica* nu sunt conforme cu informațiile furnizate prin RECOM și pe *m.finante.ro*, va solicita prin formularul E 3.4L, redopunerea *Declarația de încadrare în categoria microîntreprindere-întreprindere mica* cu rectificarea informațiilor.

## **Persoane fizice**

În cazul în care solicitantul se încadrează în tipul de întreprindere legată prin intermediul unor persoane fizice conform art. 4<sup>4</sup> din Legea 346/2004, expertul verifică corectitudinea informațiilor completate în *Declarația de încadrare în categoria microîntreprindere-întreprindere mica* pe baza datelor RECOM online pentru persoanele **fizice române**.

**Atenție!** Conform art. 4<sup>4</sup> alin (4) din Legea 346/2004, "*întreprinderile între care există oricare din raporturile descrise la alin (1)-(3) prin intermediul unei persoane fizice sau al unui grup de persoane fizice care acționează de comun acord sunt de asemenea considerate întreprinderi legate, dacă își desfășoară activitatea pe aceeași piață relevantă ori pe piețe adiacente*".

Conform alin (5) al aceluiași articol, "***o piață adiacentă este acea piață a unui produs sau a***



MINISTERUL AGRICULTURII  
ȘI DEZVOLTĂRII RURALE





# Asociația GAL Someș Transilvan

CIF: 28075798, Cont bancar: RO29CECEJ1430RON0685107  
BONȚIDA, str. Mihai Eminescu, nr. 446, com. Bonțida, jud. Cluj



*unui serviciu situată direct în amonte sau în aval pe piața în cauză”.*

Pentru persoanele **fizice străine** verificarea se va face doar pe baza informațiilor din *Declarația de încadrare în categoria microintreprindere-intreprindere mica.*

Se verifică în RECOM online dacă reprezentantul legal deține calitatea de **asociat și administrator** cu puteri depline și dacă acesta se regăsește în structura altor forme de organizare conform OUG. 44/2008 sau Legea 31/1990.

Verificari calcul intreprinderi legate:

Daca doi sau mai multi solicitanti atat in cazul persoanelor fizice cat si in cazul persoanelor juridice **detin impreuna** actiuni/parti sociale/drepturi de vot in proportie de cel puțin 50% plus 1 din totalul acțiunilor/ părților sociale /drepturilor de vot în două sau mai multe intreprinderi, se realizeaza calculul de intreprinderi legate pentru toate intreprinderile in care **acestia detin impreuna** in diferite proportii cel puțin 50% plus 1 din totalul acțiunilor/ părților sociale /drepturilor de vot, conform prevederilor legii 346 si Recomandarilor CE pentru calculul intreprinderilor legate.

Exemple:

Dacă persoana fizică sau juridică (X) detine cel puțin 50% plus 1 din totalul acțiunilor/ părților sociale /drepturile de vot ale intreprinderii A si cel puțin 50% plus 1 din totalul acțiunilor/ părților sociale /drepturile de vot ale intreprinderii B, cele două întreprinderi (A si B) vor fi considerate intreprinderi legate.



MINISTERUL AGRICULTURII  
ȘI DEZVOLTĂRII RURALE





# Asociația GAL Someș Transilvan

CIF: 28075798, Cont bancar: RO29CECEJ1430RON0685107  
BONȚIDA, str. Mihai Eminescu, nr. 446, com. Bonțida, jud. Cluj



Dacă persoanele fizice sau juridice (X și Y) detin cel puțin 50% plus 1 din totalul acțiunilor/părților sociale /drepturile de vot ale întreprinderii A, în oricare dintre proporții și totodată aceleași persoane fizice sau juridice (X și Y) detin de cel puțin 50% plus 1 din totalul acțiunilor/părților sociale /drepturilor de vot ale întreprinderii B, cele două întreprinderi (A și B) vor fi considerate întreprinderi legate. Cele două persoane fizice sau juridice, împreună, vor fi considerate acționari majoritari în ambele întreprinderi și se vor cumula datele celor două întreprinderi.

Pentru exemplificare:

întreprinderea/persoana fizică (X) detine 30% plus 1 acțiuni/parti sociale și întreprinderea/persoana fizică (Y) detine 20% acțiuni/parti sociale în întreprinderea A, totodată,

întreprinderea/persoana fizică (X) detine 20% plus 1 acțiuni/parti sociale și întreprinderea/persoana fizică (Y) detine 30% acțiuni/parti sociale în întreprinderea B,

În urma calculului se vor cumula datele pentru întreprinderi legate astfel: **(A) 100% + (B) 100%**.

### **Observație!**

**În cazul asociațiilor/acționarilor persoane fizice, întreprinderile implicate în una dintre relațiile în cauză prin intermediul unei persoane fizice sau al unui grup de persoane fizice care acționează în comun sunt de asemenea considerate întreprinderi legate dacă se angajează în activitatea lor sau într-o parte a activității lor pe aceeași piață relevantă sau pe piețe adiacente.**



MINISTERUL AGRICULTURII  
ȘI DEZVOLTĂRII RURALE





# Asociația GAL Someș Transilvan

CIF: 28075798, Cont bancar: RO29CECEJ1430RON0685107  
BONȚIDA, str. Mihai Eminescu, nr. 446, com. Bonțida, jud. Cluj



**O „piață adiacentă” este considerată a fi piața unui produs sau a unui serviciu situată direct în amonte sau în aval de piața relevantă.**

Dupa caz, modalitatea de calculul pentru intreprinderi legate, se va aplica si pentru mai mult de doua intreprinderi in care se regasesc aceleasi persoane fizice sau juridice (X,Y...n) si detin impreuna cel puțin 50% plus 1 din totalul acțiunilor/ părților sociale /drepturilor de vot in oricare dintre proportii, conditia fiind ca acestia sa intruneasca impreuna cel puțin 50% plus 1 din totalul acțiunilor/ părților sociale /drepturilor de vot in cadrul intreprinderilor identificate, in care detin calitatea de asociati/actionari.

### **Atentionare!**

Prin intermediul persoanelor fizice care detin calitatea de asociati/actionari in cadrul a doua sau mai multor intreprinderi, nu se va realiza calculul pentru intreprinderi partenere si nu se va intocmi fisa de parteneriat conform prevederilor Legii 346/2003 si a Recomandarilor CE- modelul de calcul prezentat in Ghidul pentru IMM-uri, pentru persoane juridice.

Prin intermediul persoanelor fizice (asociati/actionari), intreprinderile pot fi numai **“legate” numai in situatiile in care intreprinderile respective activeaza pe piata relevanta (aceiasi piata) sau pe pietele adiacente (amonte si/sau aval).**

Daca o microintreprindere A, este legata cu o alta intreprindere mijolocie, B, pentru



MINISTERUL AGRICULTURII  
ȘI DEZVOLTĂRII RURALE





# Asociația GAL Someș Transilvan

CIF: 28075798, Cont bancar: RO29CECEJ1430RON0685107  
BONȚIDA, str. Mihai Eminescu, nr. 446, com. Bonțida, jud. Cluj



incadrarea in categoria de întreprindere mică, mijlocie sau microîntreprindere se vor analiza situatiile financiare ale firmei legate, aferente anilor anteriori depunerii proiectului. In urma calculului se va verifica daca aceste plafoane au fost depasite de firma legată (B) in două exerciții financiare consecutive, iar dacă au fost depasite firma A va fi incadrata in aceeasi categorie cu firma B.

#### Verificări generale:

Pentru verifcăările ce vizează firme înființate înainte de anul 2000 se vor lua în considerare Numele și Data Nașterii persoanei verificate iar pentru perioada ulterioară anului 2000, CNP – ul.

În situația în care în urma verificărilor expertul constată diferențe referitoare la valoarea cifrei de afaceri anuale/activelor totale, completate în *Declaratia de incadrare in categoria microintreprindere-intreprindere mica*, care modifică încadrarea în categoria microîntreprinderii sau întreprinderii mici, va solicita prin formularul E 3,4, refacerea *Declaratiei de incadrare in categoria microintreprindere-intreprindere micacu* completarea **valorii în euro calculată utilizând cursul BNR din 31 decembrie** din anul pentru care s-a intocmit bilantul.

În funcție de cota de participare se realizeaza calculul numarului mediu de salariatii si a cifrei de afaceri ai solicitantului conform precizarilor din Legea nr. 346/2004, art. 4 și Ghidul IMM respectiv încadrarea în categoria de microîntreprindere, întreprindere mică la momentul depunerii cererii de finanțare.



MINISTERUL AGRICULTURII  
ȘI DEZVOLTĂRII RURALE





# Asociația GAL Someș Transilvan

CIF: 28075798, Cont bancar: RO29CECEJ1430RON0685107  
BONȚIDA, str. Mihai Eminescu, nr. 446, com. Bonțida, jud. Cluj



Pentru întreprinderea nou înființată, numărul de salariați este cel declarat în Declarația privind încadrarea întreprinderii în categoria întreprinderilor mici și mijlocii și poate fi diferit de numărul de salariați prevăzut în proiect.

Expertul va atașa print-screen-urile și Certificatele Constatatoare din RECOM identificate pentru solicitant, acționarii/asociației acestuia, pentru a încheia verificarea realizată.

**Notă:** *Solicitantul poate depăși categoria de microîntreprindere/întreprindere mică pe perioada de implementare a proiectului.*

Dacă există neconcordanțe între verificările realizate prin intermediul ONRC, Declarația privind încadrarea întreprinderii în categoria întreprinderilor mici și mijlocii și Calculul pentru întreprinderile partenere sau legate, se vor solicita informații suplimentare pentru corectarea acestora.

În cazul în care, în procesul de verificare a documentelor din dosarul Cererii de Finanțare, se constată omisiuni privind bifarea anumitor casete (inclusiv din Cererea de Finanțare sau Declarațiile pe propria răspundere) sau omiterea semnării anumitor pagini de către solicitant/ reprezentantul legal, iar din analiza proiectului expertul constată că aceste deficiențe sunt cauzate de anumite erori de formă sau erori materiale, expertul solicita informații suplimentare.

Se verifică în declarația pe propria răspundere, bazele de date AFIR, respectiv registrul C 1.13 și Registrele electronice ale cererilor de



MINISTERUL AGRICULTURII  
ȘI DEZVOLTĂRII RURALE



PROIECT FINANȚAT DE  
UNIUNEA EUROPEANĂ



# Asociația GAL Someș Transilvan

CIF: 28075798, Cont bancar: RO29CECEJ1430RON0685107  
BONȚIDA, str. Mihai Eminescu, nr. 446, com. Bonțida, jud. Cluj



finantare, precum si in baza de date REGAS (cand va fi functionala) dacă solicitantul a mai beneficiat de ajutoare de minimis si daca da, se verifica daca prin acordarea ajutorului de minimis solicitat prin cererea de finantare depusa, se respecta plafonul de 200.000 euro/beneficiar (intreprindere unica).

„Întreprindere unică” include toate întreprinderile între care există cel puțin una dintre relațiile următoare:

(a) o întreprindere deține majoritatea drepturilor de vot ale acționarilor sau ale asociaților unei alte întreprinderi;

(b) o întreprindere are dreptul de a numi sau revoca majoritatea membrilor organelor de administrare, de conducere sau de supraveghere ale unei alte întreprinderi;

(c) o întreprindere are dreptul de a exercita o influență dominantă asupra altei întreprinderi în temeiul unui contract încheiat cu întreprinderea în cauză sau în temeiul unei prevederi din contractul de societate sau din statutul acesteia;

(d) o întreprindere care este acționar sau asociat al unei alte întreprinderi și care controlează singură, în baza unui acord cu alți acționari sau asociați ai acelei întreprinderi, majoritatea drepturilor de vot ale acționarilor sau ale asociaților întreprinderii respective.

Întreprinderile care întrețin, cu una sau mai multe întreprinderi, relațiile la care se face referire la alineatul (1) literele (a)-(d) sunt considerate întreprinderi unice.



MINISTERUL AGRICULTURII  
ȘI DEZVOLTĂRII RURALE







# Asociația GAL Someș Transilvan

CIF: 28075798, Cont bancar: RO29CECEJ1430RON0685107  
BONȚIDA, str. Mihai Eminescu, nr. 446, com. Bonțida, jud. Cluj



Cumulul ajutorului de minimis pentru întreprinderea unică se determina luând in considerare numai legaturile între persoanele juridice/persoanele fizice autorizate, nu si prin intermediul persoanelor fizice.

Astfel două sau mai multe întreprinderi pot fi legate prin intermediul persoanelor fizice conform legii 346/2004 dar nu vor fi considerate întreprindere unica.

În cazul în care, prin acordarea ajutorului de minimis solicitat prin Cererea de Finanțare depusă se depășește plafonul de 200.000 euro/beneficiar (întreprindere unică), **proiectul va fi declarat neeligibil.**

Data acordării ajutorului de minimis se considera data la care dreptul legal de a primi ajutorul este conferit beneficiarului în conformitate cu regimul juridic național aplicabil, indiferent de data la care ajutoarele de minimis se plătesc întreprinderii respective

În cazul în care, în procesul de verificare a documentelor din dosarul Cererii de Finanțare, se constată omisiuni privind bifarea anumitor casete (inclusiv din Cererea de Finanțare sau Declarațiile pe propria raspundere) sau omiterea semnării anumitor pagini de către solicitant/ reprezentantul legal, iar din analiza proiectului expertul constată că aceste carențe sunt cauzate de anumite erori de formă sau erori materiale, expertul solicita informatii suplimentare.

Dacă în urma verificării efectuate în conformitate cu precizările din coloana “puncte de verificat”, expertul constată că solicitantul se încadrează în categoria beneficiarilor eligibili conform Fișei



MINISTERUL AGRICULTURII  
ȘI DEZVOLTĂRII RURALE





Asociația GAL  
Someș Transilvan

CIF: 28075798, Cont bancar: RO29CECEJ1430RON0685107  
BONȚIDA, str. Mihai Eminescu, nr. 446, com. Bonțida, jud. Cluj



măsurii din SDL, bifează căsuța corespunzătoare categoriei reprezentată de solicitant și caseta "DA" pentru verificare. În caz contrar se va bifa "NU", criteriul fiind declarat neîndeplinit

Verificarea îndeplinirii acestui criteriu se reia la etapa semnării contractului, când se completează aceste verificări cu analiza Certificatelor care atestă lipsa datoriilor restante fiscale și sociale.

### **EG2 Investiția trebuie să se încadreze în cel puțin una din acțiunile eligibile prevăzute prin fișa măsurii din SDL:**

*Pentru proiectele care vizează investiții conform art. 17, alin. (1), lit. a:*

- Investiții în înființarea, extinderea și/ sau modernizarea fermelor zootehnice, inclusiv tehnologii eficiente de reducere a poluării și respectarea standardelor Uniunii care vor deveni obligatorii pentru exploatații în viitorul apropiat, și cele pentru depozitarea/ gestionarea adecvată a gunoiului de grajd în zonele unde această cerință este în curs de aplicare;
- Investiții în înființarea, extinderea și/sau modernizarea fermelor vegetale, inclusiv capacități de stocare, condiționare, sortare, ambalare a producției vegetale pentru creșterea valorii adăugate a produselor;
- Investiții în înființarea/ înlocuirea plantațiilor pentru strugurii de masă și alte culturi perene;
- Investiții în scopul îndeplinirii standardelor comunitare în cazul tinerilor fermieri în conformitate cu art 17 (5) al Reg. 1305/2013 în care sprijinul poate fi acordat pe o perioadă maximă de 24 luni de la momentul instalării și investiții de conformare cu noi standarde, în cazul modernizării exploatațiilor agricole conform art. 17 (6) în care sprijinul poate fi acordat pe o perioadă maximă de 12 luni de la data la care noiul standard a devenit obligatoriu pentru exploatație;
- Înființare și/sau modernizarea căilor de acces în cadrul fermei, inclusiv utilități și racordări;
- Investiții în procesarea produselor agricole la nivel de fermă, precum și investiții în vederea comercializării (precum magazinele la poarta fermei sau rulotele alimentare inclusiv autorulotele alimentare prin care vor fi comercializate exclusiv propriile produse agricole);
- investițiile de procesare la nivelul fermei vor fi realizate doar împreună cu investițiile în înființarea/ modernizarea/ dezvoltarea fermei (considerate ca fiind proiecte ce vizează un lanț alimentar integrat și adăugarea de plus valoare la nivel de fermă).



MINISTERUL AGRICULTURII  
ȘI DEZVOLTĂRII RURALE





## Asociația GAL Someș Transilvan

CIF: 28075798, Cont bancar: RO29CECEJ1430RON0685107  
BONȚIDA, str. Mihai Eminescu, nr. 446, com. Bonțida, jud. Cluj



- Investiții în înființarea și/ sau modernizarea instalațiilor pentru irigații în cadrul fermei, inclusiv facilități de stocare a apei la nivel de fermă;
- Investiții în producerea și utilizarea energiei din surse regenerabile, cu excepția biomasei (solară, eoliană, cea produsă cu ajutorul pompelor de căldură, geotermală) în cadrul fermei, iar energia obținută va fi destinată exclusiv consumului propriu;
- Investiții în instalații pentru producerea de energie electrică și/sau termică, prin utilizarea biomasei (din deșeuri/produse secundare rezultate din activitatea agricolă și/sau forestieră atât din ferma proprie cât și din afara fermei), iar energia obținută va fi destinată exclusiv consumului propriu;
- investiții necorporale: achiziționarea sau dezvoltarea de software și achiziționarea de brevete, licențe, drepturi de autor, mărci în conformitate cu art 45 (2) (d) din Reg. 1305/2013;
- alte tipuri de investiții similare prevăzute în fișa măsurii din cadrul SDL privind investițiile în ferme.

*Pentru proiectele care vizează investiții conform art. 17, alin. (1), lit. b:*

- Înființarea, extinderea și/sau modernizarea și dotarea unităților de procesare, inclusiv investiții privind marketingul produselor (ex. etichetare, ambalare);
  - Înființarea, extinderea și/sau modernizarea de rețele locale de colectare, recepție, depozitare, condiționare, sortare și capacități de ambalare;
  - Îmbunătățirea controlului intern al calității și conformarea cu noile standarde impuse de legislația europeană pentru prelucrarea și comercializarea produselor agro-alimentare;
- Producerea și utilizarea energiei din surse regenerabile (solară, eoliană, geotermală), a energiei produsă cu ajutorul pompelor de căldură, în cadrul unității procesatoare exclusiv pentru consumul propriu și investiții pentru îmbunătățirea eficienței energetice, ca și operațiuni din cadrul unui proiect mai mare de investiții;
  - alte tipuri de investiții similare prevăzute în fișa măsurii din cadrul SDL.

*Pentru proiectele care vizează investiții conform art. 19, alin. (1), lit. b, se vor verifica investițiile non-agricole prevăzute în fișa măsurii din SDL. Pentru aceste proiecte, NU sunt eligibile investițiile care vizează activități agricole sau de procesare a produselor din Anexa I a TFUE, care se încadrează în prevederile art. art. 17, alin. (1), lit. a și b.*



MINISTERUL AGRICULTURII  
ȘI DEZVOLTĂRII RURALE





# Asociația GAL Someș Transilvan

CIF: 28075798, Cont bancar: RO29CECEJ1430RON0685107  
BONȚIDA, str. Mihai Eminescu, nr. 446, com. Bonțida, jud. Cluj



DOCUMENTE PREZENTATE	PUNCTE DE VERIFICAT ÎN CADRUL DOCUMENTELOR PREZENTATE
<p><b>Studiul de fezabilitate/ DALI</b></p> <p><b>Proiectul de plantare avizat de Stațiunea Viticolă (daca este cazul)</b></p> <p>(pentru achizițiile simple se vor completa doar punctele care vizează acest tip de investiție sau se poate depune Memoriu Justificativ)</p> <p><b>Expertiză tehnică de specialitate asupra construcției existente</b></p> <p><b>Raportul privind stadiul fizic al lucrărilor.</b></p> <p><b>Documente solicitate pentru imobilul (clădirile și/ sau terenurile) pe care sunt/ vor fi realizate investițiile:</b></p> <p>Actul de proprietate asupra clădirii, contract de concesiune sau alt document încheiat la notariat, care să certifice dreptul de folosință asupra clădirii pe o perioadă de cel puțin 10 ani începând cu anul depunerii cererii de finanțare, care să confere titularului dreptul de execuție a lucrărilor de construcții, în conformitate cu prevederile Legii nr.50/1991, republicată, cu modificările și completările ulterioare, având în vedere tipul de investiție propusă prin proiect;</p> <p>Documentul care atestă dreptul de proprietate asupra terenului, contract de concesiune sau alt document încheiat la notariat, care să certifice dreptul de folosință al terenului, pe o perioadă de cel puțin 10 ani începând cu anul depunerii cererii de finanțare care să confere titularului dreptul de execuție a lucrărilor de construcții, în conformitate cu prevederile Legii 50/1991</p>	<p>Se verifică dacă în cadrul SF/ DALI, este descrisă conformitatea proiectului cu cel puțin una din acțiunile eligibile prevăzute în fișa măsurii din SDL și dacă investițiile respectă condițiile prevăzute în cadrul măsurii.</p> <p>Expertul va verifica dacă SF/ DALI este prezentat și completat în conformitate cu prevederile legale în vigoare:</p> <ul style="list-style-type: none"><li>- în cazul proiectelor care prevăd construcții – montaj se verifică Studiul de Fezabilitate/ DALI elaborat conform HG 28/2008 sau conform HG 907/2016</li><li>- în cazul proiectelor fără construcții-montaj, se poate depune Memoriu Justificativ sau Studiu de Fezabilitate în care vor fi completate doar punctele care vizează acest tip de investiție.</li></ul> <p>Se va verifica:</p> <ul style="list-style-type: none"><li>- dacă devizul general și devizele pe obiect sunt semnate de persoană care le-a întocmit și poartă ștampila elaboratorului documentației.</li><li>- dacă s-a atasat așa-numita „foaie de capăt”, care conține semnăturile colectivului format din specialiști condus de un șef de proiect care a participat la elaborarea documentației și ștampila elaboratorului documentației în integralitatea ei.</li></ul>



MINISTERUL AGRICULTURII  
ȘI DEZVOLTĂRII RURALE





# Asociația GAL Someș Transilvan

CIF: 28075798, Cont bancar: RO29CECEJ1430RON0685107  
BONȚIDA, str. Mihai Eminescu, nr. 446, com. Bonțida, jud. Cluj



republicată, cu modificările și completările ulterioare, având în vedere tipul de investiție propusă prin proiect. .

**Contractul de concesiune** va fi însoțit de adresa emisă de concedent și trebuie să conțină:

- situația privind respectarea clauzelor contractuale și dacă este în graficul de realizare a investițiilor prevăzute în contract și alte clauze;
- suprafața concesionată la zi (dacă pentru suprafața concesionată există solicitări privind retrocedarea sau diminuarea, și dacă da, să se menționeze care este suprafața supusă acestui proces) pentru terenul pe care este amplasată clădirea.

Extras de carte funciară sau Document care să certifice că nu au fost finalizate lucrările de cadastru, **pentru proiectele care vizează investiții de lucrări privind construcțiile noi sau modernizări ale acestora**

**CERTIFICAT DE URBANISM** pentru proiecte care prevăd construcții (noi, extinderi sau modernizări). Certificatul de urbanism nu trebuie însoțit de avizele menționate ca necesare fazei următoare de autorizare

- dacă în cadrul secțiunii – Partile desenate sunt atasate planuri de amplasare în zona 1:25.000 – 1:5.000, planul general 1:5.000 – 1:500, relevee, secțiuni etc., Planul de amplasare a utilajelor pe fluxul tehnologic, se verifică dacă acestea sunt semnate, ștampilate de către elaborator în cartusul indicator.

- dacă cheltuielile cu realizarea construcției sunt trecute în coloana „cheltuieli neeligibile” și sunt menționate în studiul de fezabilitate, în cazul în care solicitantul realizează în regie proprie construcțiile în care va amplasa utilajele achiziționate prin investiția FEADR,

În cazul în care investiția prevede utilaje cu montaj, solicitantul este obligat să evidențieze montajul acestora în capitolul 4.2 Montaj utilaj tehnologic din Bugetul indicativ al Proiectului, **chiar dacă** montajul este inclus în oferta utilajului cu valoare distinctă pentru a fi considerat cheltuială eligibilă sau se realizează în regie proprie (caz în care se va evidenția în coloana „cheltuieli neeligibile”).

Pentru servicii se vor prezenta dezvăluite defalcate cu estimarea costurilor (nr. experți, ore/ expert, costuri/ ora). Pentru situațiile în care valorile sunt nejustificate prin numărul de experți, prin numărul de ore prognozate sau prin natura investiției, la verificarea proiectului, acestea pot fi reduse, cu informarea solicitantului.



MINISTERUL AGRICULTURII  
ȘI DEZVOLTĂRII RURALE



PROIECT FINANȚAT DE  
UNIUNEA EUROPEANĂ



Asociația GAL  
Someș Transilvan

CIF: 28075798, Cont bancar: RO29CECEJ1430RON0685107  
BONȚIDA, str. Mihai Eminescu, nr. 446, com. Bonțida, jud. Cluj



**AUTORIZAȚIE SANITARĂ/ NOTIFICARE de constatare a conformității cu legislația sanitară emise cu cel mult un an înaintea depunerii Cererii de finanțare pentru unitățile care se modernizează și se autorizează/ avizează conform legislației în vigoare.**

Acordul de principiu privind includerea generatoarelor terestre antigrindina în Sistemul National de Antigrintina si Crestere a Precipitatiilor, emis de Autoritatea pentru Administrarea Sistemului National de Antigrintina si Crestere a Precipitatiilor.

În cazul în care investiția cuprinde cheltuieli cu construcții noi sau modernizări, se va prezenta calcul pentru investiția specifică în care suma tuturor cheltuielilor cu construcții și instalații se raportează la mp de construcție.

În cazul proiectelor care prevăd modernizarea/ finalizarea construcțiilor existente/ achiziții de utilaje cu montaj care schimbă regimul de exploatare a construcției existente, se atașează la Studiul de fezabilitate, obligatoriu, **Expertiza tehnică de specialitate** asupra construcției existente și **Raportul privind stadiul fizic al lucrărilor.**

În cazul proiectelor care vizează înființarea unei plantații viticole se verifică existența Proiectului de Plantare avizat de Stațiunea Viticolă.

In aceasta situatie se verifica încadrarea cheltuielilor cuprinse in cap. 3– cheltuieli pentru proiectare in valorile pentru costuri standard/ contributia in natura.

În cazul înființării/ modernizării unităților de producție zootehnice se verifică existența obligatorie în devizul general al proiectului a investițiilor pentru realizarea platformelor de dejectii/ sistemelor individuale de depozitare, precum și descrierea modului de gestionare a gunoiului de grajd. (daca ferma nu detine o astfel de gestiune a dejectiilor).

Se verifica respectarea condițiilor de bune practici agricole pentru gestionarea gunoiului de grajd/ dejectiilor de origine animală, respectiv, calculul și prevederea



MINISTERUL AGRICULTURII  
ȘI DEZVOLTĂRII RURALE





# Asociația GAL Someș Transilvan

CIF: 28075798, Cont bancar: RO29CECEJ1430RON0685107  
BONȚIDA, str. Mihai Eminescu, nr. 446, com. Bonțida, jud. Cluj



prin proiect, a capacității de stocare aferentă a gunoiului de grajd, precum și cantitatea maximă de îngrășăminte cu azot care pot fi aplicate pe terenul agricol.

Acest calcul trebuie prezentat de solicitant și se realizează prin introducerea datelor specifice în calculatorul de capacitate a platformei de gunoi fila „producție de gunoi” din documentul numit „Calculator\_Cod Bune Practici Agricole”.

Gestionarea corectă a gunoiului de grajd și a altor dejectii de origine animală se poate face fie prin amenajarea unor sisteme de stocare individuale, fie prin utilizarea unor sisteme de stocare comunale fie prin utilizarea combinată a celor două sisteme, în conformitate cu prevederile codului de bune practici.

În ceea ce privește standardele privind cantitățile maxime de îngrășăminte de azot care pot fi aplicate pe terenul agricol, acestea se vor calcula prin introducerea datelor specifice în calculatorul privind cantitatea maximă de îngrășăminte care pot fi aplicate pe teren agricol din fila „PMN”

Nota: Zonele în care pot fi introduse datele specifice sunt marcate cu gri în documentul numit „Calculator Cod Bune Practici Agricole”.

**În cazul achiziției de utilaje agricole se va consulta Tabelul privind corelarea puterii mașinilor agricole cu suprafața fermelor, postat pe pagina de internet a AFIR.**

Corelarea se realizează cu suprafețele regăsite în APIA și cu culturile



MINISTERUL AGRICULTURII  
ȘI DEZVOLTĂRII RURALE





# Asociația GAL Someș Transilvan

CIF: 28075798, Cont bancar: RO29CECEJ1430RON0685107  
BONȚIDA, str. Mihai Eminescu, nr. 446, com. Bonțida, jud. Cluj



previzionate. În situația în care există neconcordanțe se solicită clarificarea acestora prin intermediul formularului E3.4L.

**În cazul investițiilor de obținere de produse vinicole (vin, must și alte produse obținute prin prelucrarea strugurilor de vin) la nivelul exploatațiilor agricole cu profil viticol,** se verifică în Registrul Plantațiilor Viticole dacă solicitantul figurează cu Declarația de recoltă. În caz contrar, expertul verifică în Registrul Plantațiilor Viticole (RPV) dacă solicitantul deține Autorizație de plantare. Dacă nici una din cele două condiții nu este îndeplinită, criteriul este declarat neeligibil, deoarece investițiile de procesare și de comercializare sunt neeligibile prin FEADR, (acestea fiind eligibile prin PNS, conform demarcării dintre programe).

Dacă se regăsește Declarația de recoltă sau Autorizația de plantare/ replantare, cheltuielile generate de investițiile în obținere și comercializare de produse vinicole (vin, must și alte produse obținute prin prelucrarea strugurilor de vin) propuse de către solicitant prin proiect, la nivel de exploatație agricolă proprie sunt eligibile și expertul verifică amplasarea și suprafața pe care se află exploatația.

Cheltuielile generate de achizițiile de mașini și utilaje agricole, echipamente, facilități de stocare și conditionare, sisteme de irigații la nivel de exploatații viticole sunt eligibile cu condiția ca solicitantul să facă dovada Autorizației de



MINISTERUL AGRICULTURII  
ȘI DEZVOLTĂRII RURALE







# Asociația GAL Someș Transilvan

CIF: 28075798, Cont bancar: RO29CECEJ1430RON0685107  
BONȚIDA, str. Mihai Eminescu, nr. 446, com. Bonțida, jud. Cluj



plantare/ Declarației de recoltă (verificabile în RPV), chiar dacă acesta figurează în RPV și cu Declarația de produse vinicole și/ sau Declarația de stocuri produse vinicole, deoarece aceste tipuri de cheltuieli sunt finanțabile exclusiv prin PNDR (nu fac obiectul finanțării PNS).

Se verifică dacă se confirmă dreptul solicitantului de a amplasa investiția/ realiza lucrările de construcții și/ sau montaj propuse prin proiect în conformitate cu prevederile Legii 50/1991 republicată, cu modificările și completările ulterioare și dacă, în cazul în care nu a prezentat act de proprietate, documentul încheiat la notariat certifică dreptul de folosință asupra imobilului pe o perioadă de cel puțin 10 ani începând cu anul depunerii cererii de finanțare.

În cazul prezentării unui contract de concesiune, se verifică suplimentar dacă acesta este însoțit de adresa emisă de concident prin care se precizează situația privind respectarea clauzelor contractuale și dacă solicitantul este în graficul de realizare a investițiilor prevăzute în contract și alte clauze, precum și suprafața concesionată la zi (dacă pentru suprafața concesionată există solicitări privind retrocedarea sau diminuarea, și dacă da, care este suprafața supusă acestui proces).

Se verifică dacă extrasul de carte funciara este emis pe numele solicitantului si vizeaza imobilul prevăzut la punctul b), dacă este cazul, si amplasamentul mentionat în proiect. În situația în care



MINISTERUL AGRICULTURII  
ȘI DEZVOLTĂRII RURALE





# Asociația GAL Someș Transilvan

CIF: 28075798, Cont bancar: RO29CECEJ1430RON0685107  
BONȚIDA, str. Mihai Eminescu, nr. 446, com. Bonțida, jud. Cluj



imobilul pe care se execută investiția nu este liber de sarcini (gajat pentru un credit), se verifică acordul creditorului privind executia investiției, precum și respectarea de către solicitant a graficului de rambursare a creditului. Dacă solicitantul nu a atasat aceste documente expertul le va solicita prin informații suplimentare. Dacă în cadrul Extrasului de Carte Funciară există mențiunea “imobil înregistrat în planul cadastral fără localizare certă datorită lipsei planului parcelar”, nu se va considera neîndeplinită condiția, având în vedere că prin prezentarea autorizației de construire în etapa de verificare a plăților este asigurată implicit localizarea certă a planului parcelar, respectiv a investiției.

Dacă proiectul necesită certificat de urbanism se verifică dacă localizarea proiectului, regimul juridic, investiția propusă s.a.m.d. corespund cu descrierea din studiul de fezabilitate și cu extrasul de carte funciară.

În cazul modernizărilor, se verifică dacă Autorizația sanitară este eliberată/ vizată cu cel mult un an în urma față de data depunerii Cererii de Finanțare. Verificarea autorizației sanitare se va face doar pentru investițiile prevăzute în Ordinul nr. 1030/20.08.2009 *privind aprobarea procedurilor de reglementare sanitară pentru proiectele de amplasare, amenajare, construire și pentru funcționarea obiectivelor ce desfășoară*



MINISTERUL AGRICULTURII  
ȘI DEZVOLTĂRII RURALE





# Asociația GAL Someș Transilvan

CIF: 28075798, Cont bancar: RO29CECEJ1430RON0685107  
BONȚIDA, str. Mihai Eminescu, nr. 446, com. Bonțida, jud. Cluj



*activități cu risc pentru starea de sănătate a populației.*

Verificarea Autorizației/ Înregistrării exploatației din punct de vedere sanitar-veterinar se realizează prin accesarea link-ului: <http://www.ansvsa.ro/?pag=523>; pentru unitățile autorizate, iar pentru cele înregistrate se verifică link-ul aferent fiecărui DSVSA Județean în parte, după cum urmează: <http://www.ansvsa.ro/?pag=8> – se alege județul – unități înregistrate.

Pentru cererile de finanțare care vizează și achiziționarea de generatoare terestre antigrindina, se verifică existența Acordului de principiu și dacă este emis pentru solicitant

Proiectele care vizează și investiții de procesare/ comercializare produse agricole vor conține se vor încadra în prevederile art. 17, alin. (1), astfel:

**- la lit. a):**

investiția în producția agricolă primară >50% din valoarea eligibilă a proiectului.

Peste 70% din produsele agricole primare supuse procesării (ca material primă de bază) trebuie să provină din exploatarea agricolă proprie. Astfel, într-o proporție de până la 30% pot fi procesate (prelucrate) și produse agricole care nu provin din propria exploatarea agricolă (fermă), vegetala, zootehnică sau mixtă.



MINISTERUL AGRICULTURII  
ȘI DEZVOLTĂRII RURALE





# Asociația GAL Someș Transilvan

CIF: 28075798, Cont bancar: RO29CECEJ1430RON0685107  
BONȚIDA, str. Mihai Eminescu, nr. 446, com. Bonțida, jud. Cluj



- **la lit. b):** restul investițiilor aferente art. 17.

Investitiile în depozitarea și/ sau condiționarea produselor agricole primare reprezintă parte/ componentă a producției agricole primare.

Investitiile în depozitarea și/ sau conditionarea produselor agricole procesate (rezultate din procesul de procesare) reprezintă parte componenta a investitiei în procesarea produselor agricole.

În cazul fermelor vegetale care produc și nutrețuri/ furaje combinate în vederea comercializării, obținerea furajelor reprezintă procesare. În cazul fermelor mixte/ zootehnice care obțin nutrețuri/ furaje combinate în vederea furajării animalelor din cadrul exploatației, investiția care prevede tehnologia de obținere a furajelor face parte din fluxul tehnologic de creștere a animalelor și este asimilată producției agricole primare.

În cazul în care prin proiect se prevede achiziția de instalații pentru producerea de energie electrică și/ sau termică, prin utilizarea biomasei, în această categorie vor fi încadrate și instalațiile de obținere a biogazului, cu condiția ca acesta să fie destinat exclusiv consumului propriu.

Dacă în urma verificării efectuate în conformitate cu precizările din coloana “puncte de verificat”, expertul consideră că investiția se încadrează în cel puțin una din acțiunile eligibile prevăzute prin



MINISTERUL AGRICULTURII  
ȘI DEZVOLTĂRII RURALE





Asociația GAL  
Someș Transilvan

CIF: 28075798, Cont bancar: RO29CECEJ1430RON0685107  
BONȚIDA, str. Mihai Eminescu, nr. 446, com. Bonțida, jud. Cluj



fișa măsurii din SDL, va bifa acele acțiuni propuse a fi atinse în cadrul proiectului. În caz contrar va bifa "NU", iar cererea de finanțare va fi declarată neeligibilă.

Verificarea îndeplinirii acestui criteriu se reia la etapa semnării contractului, când se completează aceste verificări cu analiza **Document emis de ANPM pentru proiect** și, dacă este cazul, **Nota de constatare privind condițiile de mediu** (pentru toate unitățile în funcțiune care se modernizează prin proiect)

**EG3 Investiția va fi precedată de o evaluare a impactului preconizat asupra mediului dacă aceasta poate avea efecte negative asupra mediului, în conformitate cu legislația în vigoare, menționată în cap. 8.1 din PNDR 2014-2020.**

DOCUMENTE PREZENTATE	PUNCTE DE VERIFICAT ÎN CADRUL DOCUMENTELOR PREZENTATE
-Declarația pe propria răspundere de la secțiunea F a cererii de finanțare.	Condiția se consideră îndeplinită prin asumarea de către solicitant a declarației pe propria răspundere din Secțiunea F din Cerere de finanțare prin care se angajează că va prezenta documentul emis de ANPM, până la contractare, în termenul precizat în notificarea AFIR de selecție a cererii de finanțare. În etapa de contractare verificarea îndeplinirii condiției de eligibilitate se va realiza în baza corelării informațiilor din SF/ DALI, cu cele din Certificatul de Urbanism și cu cele din documentul emis de ANPM.

Dacă prin verificarea declarației pe proprie răspundere din secțiunea F din cererea de finanțare se confirmă faptul că solicitantul și-a asumat prin propria semnătură că va obține și va depune la contractare documentul ce atestă impactul investiției asupra mediului, emis de ANPM, expertul bifează căsuța cu DA din fișa de verificare. În cazul în care solicitantul nu a semnat și după caz ștampilat declarația pe propria răspundere din secțiunea F, expertul solicită acest lucru prin E3.4L și doar în cazul în care solicitantul refuză să își asume angajamentele corespunzătoare proiectului, expertul bifează NU, motivează poziția sa în liniile prevăzute în acest scop la rubrica „Observatii” și cererea va fi declarată neeligibilă.



MINISTERUL AGRICULTURII  
ȘI DEZVOLTĂRII RURALE





Asociația GAL  
Someș Transilvan

CIF: 28075798, Cont bancar: RO29CECEJ1430RON0685107  
BONȚIDA, str. Mihai Eminescu, nr. 446, com. Bonțida, jud. Cluj



#### EG4 Viabilitatea economică a investiției trebuie să fie demonstrată în baza documentației tehnico-economice

DOCUMENTE PREZENTATE	PUNCTE DE VERIFICAT ÎN CADRUL DOCUMENTELOR PREZENTATE
<p>Studiu de fezabilitate. Anexa B sau C sau Memoriu Justificativ</p> <p><b>Situațiile financiare (bilant – formularul 10, cont de profit și pierderi – formularul 20, formularele 30 și 40)</b></p> <p>Sau</p> <p><b>Declarația de inactivitate</b> înregistrată la Administrația Financiară, în cazul solicitanților care nu au desfășurat activitate anterior depunerii proiectului</p> <p>Pentru <b>persoane fizice autorizate, întreprinderi familiale și întreprinderi individuale: Declarație specială</b> privind veniturile realizate în anul precedent depunerii proiectului înregistrată la Administrația Financiară (formularul 200 însoțit de Anexele la Formular) în care rezultatul brut obținut anual să fie pozitiv (inclusiv 0) și/ sau Declarația privind veniturile din activități agricole impuse pe norme de venit (formularul 212, );</p>	<p>Expertul verifică dacă</p> <p>rezultatul din exploatare din bilanțul precedent anului depunerii proiectului este pozitiv (inclusiv 0)/ veniturile sunt cel puțin egale cu cheltuielile, în cazul PFA, întreprinderi individuale și întreprinderi familiale. În cazul în care solicitanții au depus formularul 212, se consideră că activitatea desfășurată este o activitate impozitată, fiind generatoare de venit și nu este cazul să se verifice pierderile.</p> <p>Excepție fac solicitanții a căror activitate a fost afectată de <b>calamități naturale</b> și cei care nu au înregistrat venituri din exploatare.</p> <p>În cazul solicitanților care se încadrează în prevederile art. 105 din Legea 227/2015, (cod fiscal), respectiv, nu au obligația depunerii formularului 212, <i>Norma de venit</i>, nu se va depune nici un document în acest sens. (a se vedea tabelul de mai jos)</p> <p>Nu se analizează situațiile financiare aferente anului înființării solicitantului.</p>



MINISTERUL AGRICULTURII  
ȘI DEZVOLTĂRII RURALE



PROIECT FINANȚAT DE  
UNIUNEA EUROPEANĂ



# Asociația GAL Someș Transilvan

CIF: 28075798, Cont bancar: RO29CECEJ1430RON0685107  
BONȚIDA, str. Mihai Eminescu, nr. 446, com. Bonțida, jud. Cluj



Pentru solicitanții a căror activitate a fost afectată de **calamități naturale** (inundații, seceta excesivă etc) se vor prezenta:

- Situațiile financiare (bilanț – formularul 10, cont de profit și pierderi – formularul 20, formularele 30 și 40) din unul din ultimii trei ani precedenți anului depunerii proiectului, în care producția nu a fost calamităată, iar rezultatul operațional (rezultatul de exploatare din bilanț) să fie pozitiv (inclusiv 0), înregistrate la Administrația Financiară .

În cazul persoanelor fizice autorizate, întreprinderilor individuale și întreprinderilor familiale se va prezenta:

- Declarație specială privind veniturile realizate înregistrată la Administrația Financiară (formularul 200 însoțit de Anexele la Formular) în care rezultatul brut obținut anual să nu fie negativ și/ sau Declarația privind veniturile din activități agricole impuse pe norme de venit (formularul 212)

Formularul 212 se va depune de către solicitanții care au optat conform prevederilor legale, la impozitarea pe bază de norma de venit.

*Pentru anii calamități solicitantul va prezenta un document (ex.: Proces verbal de constatare și evaluare a pagubelor) emis de organismele abilitate (ex.: Comitetul local pentru situații de urgență) prin care se certifică:*

Pentru solicitanții a căror activitate a fost afectată de calamități naturale se verifică documentele justificative.

- indicatorii economico-financiar din cadrul secțiunii economice care trebuie să se încadreze în limitele menționate, începând cu al doilea an de la data finalizării investiției.

Pentru aceasta, expertul completează Matricea de evaluare a viabilității economice a proiectului pentru Anexa B (persoane juridice) sau Anexa C (persoane fizice autorizate, întreprinderi individuale și întreprinderi familiale).

În cazul proiectelor aferente art. 17, alin (1), lit. a și b, în cazul în care solicitantul are contractate unul sau mai multe proiecte în cadrul submăsurii 4.1, respectiv 4.2 din PNDR 2014-2020, indiferent de etapa sau de sesiune, expertul verifică dacă în prognozele economice sunt menționate valorile aferente implementării/ desfășurării activității după implementarea proiectului (funcție de etapa în care se găsesc celelalte proiecte). În caz contrar se va solicita prin intermediul E3.4L refacerea prognozelor economice.

## **Matricea de evaluare a viabilității economice a proiectului pentru Anexa B (persoane juridice)**

Verificarea indicatorilor economico-financiar constă în verificarea încadrării acestora în limitele menționate în coloana 3 a matricei



MINISTERUL AGRICULTURII  
ȘI DEZVOLTĂRII RURALE



PROIECT FINANȚAT DE  
UNIUNEA EUROPEANĂ



# Asociația GAL Someș Transilvan

CIF: 28075798, Cont bancar: RO29CECEJ1430RON0685107  
BONȚIDA, str. Mihai Eminescu, nr. 446, com. Bonțida, jud. Cluj



- data producerii pagubelor;
- cauzele calamității;
- obiectul pierderilor datorate calamităților (suprafața agricolă cultivată, animale);
- gradul de afectare pentru suprafețe agricole cultivate, animale pierite.

de mai jos. Limitele impuse se referă la următorii indicatori:

- Rata rezultatului din exploatare,
- Durata de recuperare a investiției,
- Rata rentabilității capitalului investit,
- Rata acoperirii prin fluxul de numerar,
- Rata îndatorării,
- Valoarea actualizată netă (VAN),
- Disponibil de numerar curent.

Acei indicatori pentru care nu sunt stabilite limite maxime sau minime de variație au mențiunea "N/A".

Respectarea încadrării indicatorilor în limitele admisibile prin program se face în mod automat în coloana 11 a matricei de verificare prin apariția mesajului "Respectă criteriul" pentru fiecare din indicatorii menționați mai sus.

Proiectul respectă obiectivul de viabilitate economică dacă, pentru perioada de proiecție cuprinsă între anii 2-5 (de la finalizarea investiției și darea acesteia în exploatare) – coloanele 6-9 din matrice - toți indicatorii pentru care s-au stabilit limite în coloana 3 se încadrează în limitele admisibile, respectiv dacă pentru toți acești indicatori în coloana 11 apare mesajul "Respectă criteriul".

Excepție fac proiectele a caror investiție vizează înființarea de plantații, unde nivelul indicatorilor se consideră că este îndeplinit/respectat începând cu anul în care se obține producție/venituri conform



MINISTERUL AGRICULTURII  
ȘI DEZVOLTĂRII RURALE







# Asociația GAL Someș Transilvan

CIF: 28075798, Cont bancar: RO29CECEJ1430RON0685107  
BONȚIDA, str. Mihai Eminescu, nr. 446, com. Bonțida, jud. Cluj



tehnologiilor de producție și a specificului proiectului.

Dacă indicatorii se încadrează în limitele menționate și rezultatul operațional din bilanț este pozitiv, expertul bifează caseta DA corespunzătoare acestui criteriu de eligibilitate.

### **Matricea de evaluare a viabilității economice a proiectului pentru Anexa C (persoane fizice autorizate, întreprinderi individuale, întreprinderi familiale)**

Verificarea indicatorilor economico-financiari constă în verificarea încadrării acestora în limitele menționate în coloana 3 a matricei de verificare. Limitele impuse se referă la următorii indicatori:

- Durata de recuperare a investiției
- Rata acoperirii prin fluxul de numerar
- Valoarea actualizată neta (VAN)
- Excedent/Deficit

Acei indicatori pentru care nu sunt stabilite limite maxime sau minime de variație au mențiunea "N/A".

Respectarea încadrării indicatorilor în limitele admisibile prin program se face în mod automat în coloana 11 a matricei de verificare prin apariția mesajului "Respectă criteriul" pentru fiecare din indicatorii menționați mai sus.

Proiectul respectă acest criteriu dacă pentru perioada de proiecție cuprinsă între anul 2- anul 5 inclusiv (anul 2 de la finalizarea



MINISTERUL AGRICULTURII  
ȘI DEZVOLTĂRII RURALE





# Asociația GAL Someș Transilvan

CIF: 28075798, Cont bancar: RO29CECEJ1430RON0685107  
BONȚIDA, str. Mihai Eminescu, nr. 446, com. Bonțida, jud. Cluj



	<p>investiției și darea acesteia în exploatare) – coloanele 6-9 din matrice - toți indicatorii pentru care s-au stabilit limite în coloana 3 se încadrează în limitele admisibile, respectiv dacă pentru toți acești indicatori în coloana 11 apare mesajul “Respectă criteriul”.</p> <p>De asemenea, se verifică indicatorul «Disponibil de numerar la sfârșitul perioadei» să nu fie negativ în nici una din lunile de implementare.</p> <p>Excepție fac proiectele a caror investiție vizează înființarea de plantații, unde nivelul indicatorilor se consideră că este îndeplinit/respectat începând cu anul în care se obține producție/venituri conform tehnologiilor de producție și a specificului proiectului.</p> <p>Se corelează informațiile din previziuni cu cele din SF/ MJ referitoare la tipul și capacitatea de producție.</p>
--	--

Veniturile definite la art. 105 alin. (1) sunt venituri neimpozabile în limitele stabilite potrivit tabelului următor:

Nr. crt.	Produce vegetale	Suprafață
1.	Cereale	până la 2 ha
2.	Plante oleaginoase	până la 2 ha
3.	Cartof	până la 2 ha
4.	Sfeclă de zahăr	până la 2 ha
5.	Tutun	până la 1 ha
6.	Hamei pe rod	până la 2 ha
7.	Legume în camp	până la 0,5 ha
8.	Legume în spații protejate	până la 0,2 ha
9.	Leguminoase pentru boabe	până la 1,5 ha



MINISTERUL AGRICULTURII  
ȘI DEZVOLTĂRII RURALE





# Asociația GAL Someș Transilvan

CIF: 28075798, Cont bancar: RO29CECEJ1430RON0685107  
BONȚIDA, str. Mihai Eminescu, nr. 446, com. Bonțida, jud. Cluj



10.	Pomi pe rod	până la 1,5 ha
11.	Vie pe rod	până la 1 ha
12.	Arbuști fructiferi	până la 1 ha
13.	Flori și plante ornamentale	până la 0,3 ha
	Animale	Nr. capete/Nr. de familii de albine
1.	Vaci	până la 2
2.	Bivolți	până la 2
3.	Oi	până la 50
4.	Capre	până la 25
5.	Porci pentru îngrășat	până la 6
6.	Albine	până la 75 de familii
7.	Păsări de curte	până la 100

Dacă în urma verificării efectuate în conformitate cu precizările din coloana “puncte de verificat”, expertul constată că Indicatorii economico-financiari se încadrează în limitele menționate în cadrul secțiunii economice se bifează coloana DA. În caz contrar se va bifa “NU”, iar cererea de finanțare va fi declarată neeligibilă.

## EG5 Solicitantul trebuie să demonstreze asigurarea cofinanțării investiției

DOCUMENTE PREZENTATE	PUNCTE DE VERIFICAT ÎN CADRUL DOCUMENTELOR PREZENTATE
Declarația pe propria răspundere a solicitantului ca în urma primirii <i>Notificării beneficiarului privind selectarea Cererii de Finanțare va prezenta</i> dovada cofinanțării, din Secțiunea F a Cererii de Finanțare :	Expertul verifică dacă solicitantul, prin reprezentantul legal, a semnat Declarația F și <b>s-a angajat</b> ca în urma primirii <i>Notificării beneficiarului privind selectarea Cererii de Finanțare</i> va prezenta documentul privind cofinanțarea proiectului și Angajamentul responsabilului legal al proiectului ca nu va utiliza în alte scopuri 50% din cofinanțarea privată, în cazul prezentării cofinanțării prin extras de cont.



MINISTERUL AGRICULTURII  
ȘI DEZVOLTĂRII RURALE



PROIECT FINANȚAT DE  
UNIUNEA EUROPEANĂ



Asociația GAL  
Someș Transilvan

CIF: 28075798, Cont bancar: RO29CECEJ1430RON0685107  
BONȚIDA, str. Mihai Eminescu, nr. 446, com. Bonțida, jud. Cluj



**EG6 Investiția va respecta legislația în vigoare din domeniul: sănătății publice, sanitar-veterinar și de siguranță alimentară;**

DOCUMENTE PREZENTATE	PUNCTE DE VERIFICAT ÎN CADRUL DOCUMENTELOR PREZENTATE
Studiu de fezabilitate/ Memoriu Justificativ.	<p>În cazul proiectelor care prevăd doar achiziții de utilaje agricole nu este necesară avizarea sanitară și sanitar-veterinară.</p> <p>Totodată, pentru stabilirea situațiilor în care trebuie urmărită această cerință, se va ține cont de prevederile Ordinului 1030/20.08.2009 care stipulează activitățile supuse avizării sanitare, precum și de prevederile Protocolului încheiat între AFIR și ANSVSA care stipulează tipurile de avize emise funcție de tipul investiției.</p>

Dacă în urma verificărilor se constată că proiectul nu face obiectul avizării sanitare și sanitar-veterinare, expertul bifează căsuța **NU ESTE CAZUL**. În caz contrar se bifează căsuța **DA**. Verificarea îndeplinirii acestui criteriu, în cazul în care expertul a bifat **DA**, se reia la etapa semnării contractului, când se completează aceste verificări cu analiza **Document emis de DSVSA** pentru proiect, conform Protocolului de colaborare dintre AFIR și ANSVSA publicat pe pagina de internet [www.afir.info](http://www.afir.info). și a **Document emis de DSP Județean**, conform Protocolului de colaborare dintre AFIR și DSP publicat pe pagina de internet [www.afir.info](http://www.afir.info)

**Secțiuni specifice:**

**NOTĂ!**

*Criteriile de eligibilitate de mai jos se vor verifica doar pentru tipurile de investiții indicate. Pentru celelalte tipuri de proiecte se va bifa „NU ESTE CAZUL”.*

*Criterii de eligibilitate specifice proiectelor aferente art. 17, alin. (1), lit. a:*

**EG 7 Investiția trebuie să se realizeze în cadrul unei ferme cu o dimensiune economică de minim 4.000 SO (valoarea producției standard);**



MINISTERUL AGRICULTURII  
ȘI DEZVOLTĂRII RURALE





# Asociația GAL Someș Transilvan

CIF: 28075798, Cont bancar: RO29CECEJ1430RON0685107  
BONȚIDA, str. Mihai Eminescu, nr. 446, com. Bonțida, jud. Cluj



DOCUMENTE PREZENTATE	PUNCTE DE VERIFICAT ÎN CADRUL DOCUMENTELOR PREZENTATE
<p><b>Studiul de fezabilitate însoțit de Proiectul de plantare avizat de Stațiunea Viticolă (daca este cazul) sau Memoriul Justificativ (pentru proiectele cu achiziții simple)</b></p> <p><b>Documente solicitate pentru terenul agricol aferent plantațiilor de viță de vie pentru struguri de masă existente/ nou înființate și a altor plantații:</b></p> <p><b>Copie după documentul autentificat la notar care atestă dreptul de proprietate</b> asupra terenului și/ sau tabel centralizator emis de Primărie semnat de persoanele autorizate conform legii, conținând sumarul contractelor de arendare cu suprafețele luate în arendă pe categorii de folosință, perioada de arendare care trebuie să fie de cel puțin 10 ani începând cu anul depunerii cererii de finanțare și/ sau contractul de concesiune care să certifice dreptul de folosință al terenului cel puțin 10 ani începând cu anul depunerii cererii de finanțare.</p> <p>Pentru <b>cooperative agricole</b>, societăți cooperative agricole, grupuri de producători, se vor prezenta documentele care atestă dreptul de proprietate pentru toți membrii fermieri deserviți de investiția respectivă ai acestor solicitanți.</p>	<p>Expertul verifică corelarea informațiilor din SF/ DALI cu cele din documentul aferente terenurilor agricole pentru proiectele referitoare la plantațiile de viță de vie pentru struguri de masă sau alte plantații și/ sau IACS pentru celelalte culturi și/ sau pentru investiții de modernizare a exploatațiilor zootehnice, referitoare la tipul și dimensiunea exploatației agricole (suprafață/număr de animale) vizate de proiect și cele specificate în sheet-ul Stabilirea categoriei de fermă.</p> <p>Dimensiunea economică a exploatației agricole se calculează conform, punctului din cadrul Cererii de Finanțare – Stabilirea categoriei de fermă— după cum urmează:</p> <p>(1) În cazul exploatațiilor agricole care prevăd în cadrul proiectului modernizarea acesteia, respectiv, investiții în unitatea/ unitățile de producție existente care împreună alcătuiesc exploatația, extinderea/ diversificare activității agricole desfășurate anterior depunerii proiectului cu un alt cod CAEN de agricultură (adică extinderea profilului agricol), extinderea/ diversificarea exploatației agricole prin înființarea unei noi unități de producție, dimensiunea se va calcula pe baza înregistrărilor din perioada (campania) de depunere a cererii unice de plată pe suprafață în Registrul unic de identificare de la APIA din perioada de depunere stabilită conform legislației naționale din anul depunerii Cererii de Finanțare sau din anul</p>



MINISTERUL AGRICULTURII  
ȘI DEZVOLTĂRII RURALE



PROIECT FINANȚAT DE  
UNIUNEA EUROPEANĂ



# Asociația GAL Someș Transilvan

CIF: 28075798, Cont bancar: RO29CECEJ1430RON0685107  
BONȚIDA, str. Mihai Eminescu, nr. 446, com. Bonțida, jud. Cluj



În cazul Societăților agricole se atașează tabelul centralizator emis de către Societatea agricolă care va cuprinde suprafețele aduse în folosința societății, numele membrilor fermieri care le dețin în proprietate și perioada pe care terenul a fost adus în folosința societății, care trebuie să fie de minim 10 ani.

### **Document pentru efectivul de animale deținut în proprietate:**

- Extras din Registrul Exploatației emis de ANSVSA/DSVSA cu cel mult 30 de zile înainte de data depunerii CF, din care să rezulte efectivul de animale deținut, însoțit de formular de mișcare ANSVSA/DSVSA (Anexa 4 din Normele sanitare veterinare ale Ordinului ANSVSA nr. 40/2010); Formularul de mișcare se depune dacă există diferențe dintre mențiunile din SF, cererea de finanțare și extrasul din Registrul Exploatațiilor de la ANSVSA.

Pentru exploatațiile agricole care dețin păsări și albine - Adeverință eliberată de medicul veterinar de circumscripție, emisă cu cel mult 30 de zile înainte de data depunerii CF, din care rezulta numărul păsărilor și al familiilor de albine și data înscrierii solicitantului în Registrul Exploatației

PAȘAPORTUL emis de ANZ pentru ecvideele (cabalinele) cu rasă și origine

Cererea de finanțare – Sheet: Stabilirea categoriei de fermă

anterior (în cazul în care solicitantul nu a reușit să depună la APIA cererea unică de plată pentru campania anului în curs) și/sau a ultimei înregistrări/ actualizări în Registrul Exploatației de la ANSVSA/ DSVSA efectuată înainte cu cel mult 30 de zile față de data depunerii cererii de finanțare, ținând cont după caz, de Nota explicativă a RICA din subsolul tabelului SO din CF. În cazul în care expertul nu regăsește în IACS suprafața de teren menționată de solicitant în tabelul cu SO sau există diferențe între suprafața de teren declarată în proiect și cea din IACS, expertul va solicita APIA să certifice că solicitantul s-a înscris în sistem/ evidențele APIA cu suprafața declarată în cererea de finanțare.

(2) În cazul proiectelor care prevăd desfășurarea pentru prima dată a unei activități agricole (solicitantul este înscris cu exploatația agricolă la APIA/ANSVSA de mai puțin de 12 luni sau nu a depus nici o cerere de plată la APIA până la data depunerii cererii de finanțare) dimensiunea economică va fi calculată în baza suprafeței identificate în APIA și a previziunilor, din punct de vedere a culturii/număr de animale, din documentația tehnico-economică a proiectului, la sfârșitul primului an de monitorizare, ca urmare a realizării investițiilor propuse prin proiect (indiferent dacă solicitantul figurează cu terenuri cultivate sau necultivate/ animale în posesie, la momentul depunerii CF).

În cazul în care expertul nu regăsește în IACS suprafața de teren menționată de solicitant în tabelul cu SO sau există diferențe între suprafața de teren declarată în proiect și cea din IACS, expertul va solicita APIA un document prin care



MINISTERUL AGRICULTURII  
ȘI DEZVOLTĂRII RURALE





# Asociația GAL Someș Transilvan

CIF: 28075798, Cont bancar: RO29CECEJ1430RON0685107  
BONȚIDA, str. Mihai Eminescu, nr. 446, com. Bonțida, jud. Cluj



să certifice că solicitantul s-a înscris în sistem cu suprafața declarată în cererea de finanțare.

În acest caz (punctul 2) se încadrează și PFA-urile, IF-urile și II-urile care au preluat exploatarea agricolă gestionată anterior de persoana fizică (actualul titular de PFA, II sau IF).

### **În cazul proiectelor care vizează plantațiile de viță de vie pentru struguri de masă sau alte plantații:**

- pentru care s-a prezentat contract de concesiune a terenului agricol, se verifică, în plus, dacă contractul este însoțit de adresa emisă de concident prin care se precizează situația privind respectarea clauzelor contractuale și dacă solicitantul este în graficul de realizare a investițiilor prevăzute în contract și alte clauze, precum și suprafața concesionată la zi (dacă pentru suprafața concesionată există solicitări privind retrocedarea sau diminuarea, și dacă da, care este suprafața supusă acestui proces) și dacă contractul de concesiune certifică dreptul de folosință al terenului cel puțin 10 ani începând cu anul depunerii cererii de finanțare. Dacă a fost prezentat Tabel centralizator emis de Primărie se verifică dacă acesta este semnat de persoanele autorizate conform legii și dacă perioada de arendare este de cel puțin 10 ani începând cu anul depunerii cererii de finanțare.

- În cazul proiectelor depuse de formele asociative se vor însuma dimensiunile economice ale exploatașilor membrilor fermieri verificate în IACS. Conform prevederilor fișei măsurii, anexă la ghid, prin intermediul formelor asociative



MINISTERUL AGRICULTURII  
ȘI DEZVOLTĂRII RURALE





# Asociația GAL Someș Transilvan

CIF: 28075798, Cont bancar: RO29CECEJ1430RON0685107  
BONȚIDA, str. Mihai Eminescu, nr. 446, com. Bonțida, jud. Cluj



(cooperative agricole și grupuri de producători), sprijinul poate fi accesat de toate exploatațile agricole, chiar dacă acestea au o dimensiune economică sub 4.000 € SO, cu condiția ca dimensiunile economice însumate ale exploatațiilor membrilor formei asociative în cauză, să fie peste 4.000 SO.

- În cazul Societăților agricole se verifică în IACS dacă suprafața exploatației corespunde cu suprafața precizată în tabelul centralizator emis de către solicitant, dacă perioada de folosință a terenului este de minim 10 ani și dacă calculul dimensiunii economice a făcut în conformitate cu precizările de mai sus. În cazul în care expertul nu poate vizualiza în IACS exploatația vizată de investiție, acesta va solicita APIA prezentarea înregistrărilor din ultima perioadă (campanie) de depunere (înregistrare) a cererii unice de plată pe suprafața ale solicitantului.

În cazul în care în urma verificărilor efectuate de către evaluator rezulta o diferență de suprafața ca urmare a încheierii controalelor administrative ale APIA, se va solicita prin intermediul formularului E3.4L refacerea prognozei economico-financiară și tabelul cu dimensionarea exploatației.

Calculul dimensiunii economice a exploatației se va face ținând cont de toate activele acesteia (terenuri agricole și animale), chiar dacă proiectul vizează înființarea unei noi unități de producție, independent funcțional de celelalte unități de producție care alcătuiesc exploatația.

În cazul investițiilor care vizează modernizarea unor exploatații zootehnice, expertul va verifica dacă Extrasul din Registrul Exploatației



MINISTERUL AGRICULTURII  
ȘI DEZVOLTĂRII RURALE



PROIECT FINANȚAT DE  
UNIUNEA EUROPEANĂ





# Asociația GAL Someș Transilvan

CIF: 28075798, Cont bancar: RO29CECEJ1430RON0685107  
BONȚIDA, str. Mihai Eminescu, nr. 446, com. Bonțida, jud. Cluj



menționează efectivul de animale deținut de solicitant cu cel mult 30 zile înainte de data depunerii CF.

Se verifică în formularul de mișcare ANSVSA/DSVSA (Anexa 4 din Normele sanitare veterinare ale Ordinului ANSVSA nr. 40/2010) datele de identificare ale proprietarului și crotalia animalului deținut. Se verifică dacă există diferențe dintre mențiunile din SF, cele din cererea de finanțare- Tabel cu Coeficienți producție standard și extrasul din Registrul Exploatațiilor de la ANSVSA cu Formularul de mișcare.

În cazul modernizării fermelor de cabaline de rasă și origine se verifică dacă solicitantul a prezentat Pașaportul emis de ANZ pentru ecvideele (cabalinele) cu rasă și origine, pentru toate cabalinele menționate în tabelul cu SO și în SF/MJ.

În cazul solicitanților care dețin exploatații zootehnice/ mixte și care fac parte dintr-o asociație/ cooperativă care are concesionate/ închiriate suprafețe agricole reprezentând pajiști și pășuni, în conformitate cu Ordinul MADR nr. 619/06.04.2015, se verifică în cadrul Studiului de Fezabilitate codurile ANSVSA (al solicitantului și asociației/cooperativei) în vederea verificării transferului animalelor pentru calculul adecvat al dimensiunii economice a exploatației.

În cazul proiectelor care vizează lucrări de construcții (sere, ciupercării, clădiri din componența fermei zootehnice), nu se verifică în IACS terenul aferent acestor obiective.

Dacă în urma verificării efectuate în conformitate cu precizările din coloana "puncte de verificat", expertul consideră că exploatarea agricolă vizată de proiect are o dimensiune de minim 4.000 SO,



MINISTERUL AGRICULTURII  
ȘI DEZVOLTĂRII RURALE





Asociația GAL  
Someș Transilvan

CIF: 28075798, Cont bancar: RO29CECEJ1430RON0685107  
BONȚIDA, str. Mihai Eminescu, nr. 446, com. Bonțida, jud. Cluj



se va bifa caseta "DA" pentru verificare. În caz contrar va bifa "NU", iar cererea de finanțare va fi declarată neeligibilă

**EG8 Investițiile necesare adaptării la standardele UE, aplicabile producției agricole realizate de tinerii fermieri care se instalează pentru prima dată într-o exploatare agricolă se vor realiza în termen de maxim 24 de luni de la data instalării (conform art 17, alin. 5 din R(UE) nr.1305/2013)**

DOCUMENTE PREZENTATE	PUNCTE DE VERIFICAT ÎN CADRUL DOCUMENTELOR PREZENTATE
Studiu de fezabilitate/ Memoriu Justificativ	Expertul verifică:  1. dacă solicitantul se încadrează în una din următoarele categorii  ✓ <i>Persoană fizică autorizată (PFA) înființată conform OUG nr.44/2008 cu vârsta până la 40 de ani la data depunerii cererii de finanțare a proiectului și care deține competențele și calificările profesionale adecvate</i>  ✓ <i>Intreprindere individuală înființată în baza OUG nr.44/2008 al cărei titular are vârsta până la 40 de ani la data depunerii cererii de finanțare a proiectului și deține competențele și calificările profesionale adecvate;</i>  ✓ <i>Întreprinderea familială, înființată în baza OUG nr.44/2008 cu condiția ca tânărul fermier, solicitant al sprijinului, să fie reprezentant desemnat prin acordul de constituire, să aibă vârsta până la 40 de ani la data depunerii cererii de finanțare, să dețină competențele și calificările profesionale adecvate și să exercite controlul efectiv asupra exploatareii prin deținere cota majoritară din patrimoniul de afectare</i>  ✓ <i>Societate cu răspundere limitată cu asociat unic persoană fizică, care este și administratorul</i>



MINISTERUL AGRICULTURII  
ȘI DEZVOLTĂRII RURALE





# Asociația GAL Someș Transilvan

CIF: 28075798, Cont bancar: RO29CECEJ1430RON0685107  
BONȚIDA, str. Mihai Eminescu, nr. 446, com. Bonțida, jud. Cluj



societății, cu vârsta până la 40 ani la data depunerii cererii de finanțare și care deține competențele și calificările profesionale adecvate.

✓ *Societate cu răspundere limitată cu mai mulți asociați, cu condiția ca tânărul fermier, solicitant al sprijinului, cu vârsta până la 40 de ani la data depunerii cererii de finanțare să exercite controlul efectiv asupra exploatației prin deținerea pachetului majoritar al părților sociale și deținerea funcției de administrator unic al societății comerciale respective și să aibă competențele și calificările profesionale adecvate.*

Prin competențele și calificările profesionale adecvate se înțelege calificare în domeniul agricol/ agroalimentar/ veterinar/ economie agrară/ mecanică agricolă, după caz, în conformitate cu obiectivele vizate prin proiect demonstrată prin diploma/ certificat de calificare ce atestă formarea profesională/ certificat de competențe emis de un centru de evaluare și certificare a competențelor profesionale obținute pe alte căi decât cele formale, care trebuie să fie autorizat de Autoritatea Națională pentru Calificări care conferă un nivel minim de calificare în domeniul agricol.

2. Dacă solicitantul care respectă condițiile de la punctul 1 s-a stabilit pentru prima dată într-o exploatație agricolă ca șef al respectivei exploatații, respectiv,

- se verifică în ONRC dacă persoana fizică tânăr fermier a mai condus o formă de organizare juridică cu activitate agricolă (fapt dovedit



MINISTERUL AGRICULTURII  
ȘI DEZVOLTĂRII RURALE





# Asociația GAL Someș Transilvan

CIF: 28075798, Cont bancar: RO29CECEJ1430RON0685107  
BONȚIDA, str. Mihai Eminescu, nr. 446, com. Bonțida, jud. Cluj



	<p>prin deținerea pachetului majoritar al părților sociale în cadrul altei entități juridice și a poziției de unic administrator al exploatației) și</p> <p>Se verifică data la care acesta a devenit șeful exploatației agricole vizată de proiect și înregistrată la APIA și dacă au trecut mai mult de 24 luni de la data instalării.</p> <p>Data instalării pentru prima dată ca șef de exploatație este data la care tânărul fermier figurează în ONRC că a preluat controlul efectiv asupra exploatației înregistrată la APIA, respectiv este asociat unic/ majoritar și administrator unic al solicitantului (oricare ar fi statutul juridic).</p> <p>Calitățile de asociat unic/ majoritar și administrator privind instalarea ca tânăr fermier, trebuie să fie îndeplinite cumulativ.</p>
--	--

În cazul în care solicitantul nu s-a instalat pentru prima dată într-o exploatație agricolă ca tânăr fermier sau au trecut mai mult de 24 luni de la data instalării sau în SF/ MJ nu se menționează îndeplinirea nici unui standard UE, expertul bifează NU ESTE CAZUL.

Dacă solicitantul s-a instalat pentru prima dată într-o exploatație agricolă ca tânăr fermier și în SF/ MJ se menționează îndeplinirea unui standard UE, iar data finalizării investiției este mai mică de 24 luni față de data instalării, atunci expertul bifează DA.

Verificarea îndeplinirii acestui criteriu, în cazul în care expertul a bifat DA, se reia la etapa semnării contractului, când se completează aceste verificări cu analiza Documentului emis de ANPM și, dacă este cazul, **Nota de constatare privind condițiile de mediu** (pentru toate unitățile în funcțiune) și a Documentului emis de DSVSA/ DSP.

**EG9 Investițiile necesare adaptării la noi cerințe impuse fermierilor de legislația europeană se vor realiza în termen de 12 luni de la data la care aceste cerințe au devenit obligatorii pentru exploatația agricolă (conform art. 17, alin.6 din R(UE) nr. 1305/2013)**



MINISTERUL AGRICULTURII  
ȘI DEZVOLTĂRII RURALE



PROIECT FINANȚAT DE  
UNIUNEA EUROPEANĂ



# Asociația GAL Someș Transilvan

CIF: 28075798, Cont bancar: RO29CECEJ1430RON0685107  
BONȚIDA, str. Mihai Eminescu, nr. 446, com. Bonțida, jud. Cluj



DOCUMENTE PREZENTATE	PUNCTE DE VERIFICAT ÎN CADRUL DOCUMENTELOR PREZENTATE
Studiu de fezabilitate/ Memoriu Justificativ	Se verifică dacă în SF/ MJ este precizată îndeplinirea a noi prevederi legislative impuse fermierilor si daca solicitantul si-a prevazut in graficul de esalonare a investitiei realizarea actiunilor în termenul de 12 luni.

În cazul în care în SF/ MJ nu se menționează îndeplinirea expresă a nici unei cerințe legislative, expertul bifează NU ESTE CAZUL. Dacă în urma verificării efectuate în conformitate cu precizările din coloana “puncte de verificat”, expertul constată că se îndeplinește criteriul, bifează căsuța DA.

Verificarea îndeplinirii acestui criteriu, în cazul în care expertul a bifat DA, se reia la etapa semnării contractului, când se completează aceste verificări cu analiza Documentului emis de ANPM și, dacă este cazul, **Nota de constatare privind condițiile de mediu** (pentru toate unitățile în funcțiune) și a Documentului emis de DSVSA/ DSP.

**EG10 Investițiile în instalații al căror scop principal este producerea de energie electrică, prin utilizarea biomasei, trebuie să respecte prevederile art. 13 (d) din R.807/2014, prin demonstrarea utilizării unui procent minim de energie termică de 10%**

DOCUMENTE PREZENTATE	PUNCTE DE VERIFICAT ÎN CADRUL DOCUMENTELOR PREZENTATE
Studiu de fezabilitate/ Memoriu Justificativ	Se verifica dacă instalația vizată prin proiect este una de cogenerare care produce în principal energie electrică din biomasă, iar procentul minim de energie termică produsă de această instalație (min 10%) este utilizat la nivelul fermei.  Se verifică totodată dacă energia electrică produsă de instalație se va utiliza exclusiv la nivelul fermei.

În cazul în care proiectul nu prevede investiții în instalații de producere a energiei electrice expertul bifează NU ESTE CAZUL.



MINISTERUL AGRICULTURII  
ȘI DEZVOLTĂRII RURALE





**Asociația GAL  
Someș Transilvan**

CIF: 28075798, Cont bancar: RO29CECEJ1430RON0685107  
BONȚIDA, str. Mihai Eminescu, nr. 446, com. Bonțida, jud. Cluj



Dacă proiectul prevede o astfel de investiție și în urma verificării efectuate în conformitate cu precizările din coloana “puncte de verificat”, expertul constată că se îndeplinește criteriul, bifează căsuța DA. În caz contrar bifează căsuța NU și cheltuiala este declarată neeligibilă.

**EG11 În cazul procesării la nivel de fermă materia primă procesată va fi produs agricol (conform Anexei I la Tratat) și produsul rezultat va fi doar produs Anexa I la Tratat.**

DOCUMENTE PREZENTATE	PUNCTE DE VERIFICAT ÎN CADRUL DOCUMENTELOR PREZENTATE
Studiu de Fezabilitate/ Memoriu Justificativ  Anexa I la Tratat	Se verifică în SF și în Anexa I la Tratat dacă produsul obținut în urma procesării materiei prime obținute în cadrul exploatației agricole, este tot un produs agricol din Anexa I la Tratat.

Dacă se constată, în urma verificării efectuate în conformitate cu precizările din coloana “puncte de verificat”, că se îndeplinește criteriul, expertul bifează căsuța DA. În caz contrar bifează căsuța NU, iar cererea de finanțare va fi declarată neeligibilă.

*Criterii de eligibilitate specifice proiectelor aferente art. 17, alin. (1), lit.b:*

**EG12 Sprijinul va fi limitat la investiții în procesarea produselor agricole incluse în lista cuprinsă în Anexa I la Tratatul privind Funcționarea Uniunii Europene în scopul obținerii de produse Anexa I**

DOCUMENTE PREZENTATE	PUNCTE DE VERIFICAT ÎN CADRUL DOCUMENTELOR PREZENTATE
<b>Studiul de fezabilitate</b>  Anexa I la Tratat	Expertul verifică dacă proiectul propus vizează prelucrarea materiei prime care face parte din Anexa I la TFUE, iar produsul rezultat este tot un produs inclus în Anexa I și toate aceste detalii sunt justificate în Studiul de Fezabilitate și sunt conforme cu prevederile acestei anexe. Pentru o încadrare corectă a materiilor prime și a produselor finite se vor corela informațiile din Anexa I la TFUE cu informațiile de la adresa web a Autorității Naționale a Vămirilor



MINISTERUL AGRICULTURII  
ȘI DEZVOLTĂRII RURALE



PROIECT FINANȚAT DE  
UNIUNEA EUROPEANĂ



# Asociația GAL Someș Transilvan

CIF: 28075798, Cont bancar: RO29CECEJ1430RON0685107  
BONȚIDA, str. Mihai Eminescu, nr. 446, com. Bonțida, jud. Cluj



	<a href="http://80.96.3.68:9080/taric/web/text/sectiuni.htm">http://80.96.3.68:9080/taric/web/text/sectiuni.htm</a>
--	---

Dacă în urma verificării efectuate în conformitate cu precizările din coloana “puncte de verificat”, expertul consideră că atât produsul agricol procesat cât și produsul rezultat sunt incluse în Anexa I la Tratat, va bifa căsuța DA. În caz contrar va bifa “nu”, iar cererea de finanțare va fi declarată neeligibilă.

## VERIFICAREA CRITERIILOR DE ELIGIBILITATE SUPLIMENTARE STABILITE DE CĂTRE GAL

### EG13 Investiția să se realizeze în teritoriul acoperit de parteneriatul GAL Someș Transilvan.

Se va verifica dacă investiția se realizează la nivel de comună, respectiv în satele componente de pe teritoriul GAL.

Se verifică documentele care demonstrează dreptul de proprietate/folosința asupra terenului/imobilului care va sta la baza investiției.

### C. Verificarea bugetului indicativ

Verificarea constă în asigurarea că toate costurile de investiții propuse pentru finanțare sunt eligibile și calculele sunt corecte și Bugetul indicativ este structurat pe capitole și subcapitole.

DOCUMENTE PREZENTATE	PUNCTE DE VERIFICAT ÎN CADRUL DOCUMENTELOR PREZENTATE
Studiul de fezabilitate/ Memoriu Justificativ	<ul style="list-style-type: none"><li>- Se verifica Bugetul indicativ prin corelarea informațiilor menționate de solicitant în liniile bugetare cu prevederile fișei măsurii din SDL</li><li>- Se va verifica dacă tipurile de cheltuieli și sumele înscrise sunt corecte și corespund devizului general al investiției.</li><li>- Bugetul indicativ se verifica astfel: valoarea eligibilă pentru fiecare capitol să fie egală cu valoarea eligibilă din devize;</li><li>- valoarea pentru fiecare capitol sa fie egala cu valoarea din devizul general, fara TVA;</li></ul>



MINISTERUL AGRICULTURII  
ȘI DEZVOLTĂRII RURALE



PROIECT FINANȚAT DE  
UNIUNEA EUROPEANĂ



# Asociația GAL Someș Transilvan

CIF: 28075798, Cont bancar: RO29CECEJ1430RON0685107  
BONȚIDA, str. Mihai Eminescu, nr. 446, com. Bonțida, jud. Cluj



	<ul style="list-style-type: none"><li>- in bugetul indicativ se completeaza „Actualizarea” care nu se regaseste in devizul general;</li><li>- in bugetul indicativ valoarea TVA este egala cu valoarea TVA din devizul general.</li></ul> <p>Cheile de verificare sunt urmatoarele și sunt aplicabile Bugetului Indicativ Totalizator:</p> <ul style="list-style-type: none"><li>- valoarea cheltuielilor eligibile de la Cap. 3 &lt; 5% din (cheltuieli eligibile de la subcap 1.2 + subcap. 1.3 + Cap.2+Cap.4) in cazul in care proiectul nu prevede constructii, și &lt; <b>10%</b> daca proiectul prevede constructii;</li><li>- cheltuieli diverse și neprevăzute (Pct.5.3) trebuie sa fie: max. 10% din subtotal cheltuieli eligibile (subcap. 1.2 +subcap.1.3+ subcap.1.4+ Cap.2 + Cap.3.5 +Cap. 3.8+ Cap.4A) în cazul SF-ului întocmit pe HG 907/2016 sau, max 10% din subtotal cheltuieli eligibile (subcap. 1.2 +subcap.1.3+ Cap.2 + Cap.3+Cap.4A) în cazul SF-ului întocmit pe HG 28/2008 ;</li><li>- actualizarea nu poate depăși 5% din totalul cheltuielilor eligibile</li></ul> <p>Se verifică corectitudinea calculului.</p> <p>Se verifica corelarea datelor prezentate in Devizul general cu cele prezentate în studiul de fezabilitate/ Memoriul justificativ.</p>
--	---

### **3.1. Informațiile furnizate în cadrul bugetului indicativ din cererea de finanțare sunt corecte și sunt în conformitate cu devizul general devizele pe obiect precizate în Studiul de fezabilitate/ Memoriul Justificativ?**

După completarea matricei de verificare a Bugetului indicativ, daca cheltuielile din cererea de finanțare corespund cu cele din devizul general și devizele pe obiect, neexistand diferente, expertul bifează caseta corespunzatoare DA.

Observatie:



MINISTERUL AGRICULTURII  
ȘI DEZVOLTĂRII RURALE







Asociația GAL  
Someș Transilvan

CIF: 28075798, Cont bancar: RO29CECEJ1430RON0685107  
BONȚIDA, str. Mihai Eminescu, nr. 446, com. Bonțida, jud. Cluj



Având în vedere că la subcap.4.3 și 4.4 se cuprind cheltuieli pentru achiziționarea utilajelor și echipamentelor, toate utilajele și echipamentele se pot prezenta într-un singur deviz pe obiect.

**Nu este necesar ca solicitantul să prezinte pentru fiecare utilaj și echipament câte un deviz pe obiect!**

a) Dacă există diferențe de încadrare, în sensul că unele cheltuieli neeligibile sunt trecute în categoria cheltuielilor eligibile, expertul bifează caseta corespunzătoare NU și își motivează poziția în linia prevăzută în acest scop.

În acest caz bugetul este retransmis solicitantului pentru recalculare, prin Fisa de solicitare a informațiilor suplimentare E3.4L. Expertul va modifica bugetul prin micșorarea valorii totale eligibile a proiectului cu valoarea identificată ca fiind neeligibilă. Expertul va motiva poziția cu explicații în linia prevăzută în acest scop la rubrica Observații. Se vor face mențiuni la eventualele greșeli de încadrare sau alte cauze care au generat diferențele, cererea de finanțare este declarată eligibilă prin bifarea casetei corespunzătoare DA cu diferențe.

b) Dacă există mici diferențe de calcul în cererea de finanțare față de devizul general și devizele pe obiect, expertul efectuează modificările în buget și în matricea de verificare a Bugetului indicativ, bifează caseta corespunzătoare DA cu diferențe. În acest caz se vor oferi explicații în rubrica Observații.

Și în acest caz bugetul modificat de expert este retransmis solicitantului pentru luare la cunoștință de modificările efectuate, prin Fisa de solicitare a informațiilor suplimentare E3.4L.

**Cererea de finanțare este declarată eligibilă prin bifarea casetei corespunzătoare DA cu diferențe.**

### 3.2. Verificarea corectitudinii ratei de schimb.

Rata de conversie între Euro și moneda națională pentru România este cea publicată de Banca Central Europeană pe Internet la adresa : <<http://www.ecb.int/index.html>> (se anexează pagina conținând cursul BCE din data întocmirii Studiului de fezabilitate/ Memoriului Justificativ):

Expertul verifică dacă data și rata de schimb din cererea de finanțare și cea utilizată în devizul general din studiul de fezabilitate/ Memoriul Justificativ (șett-ul ) corespund cu cea publicată de Banca Central Europeană pe Internet la adresa : <<http://www.ecb.int/index.html>>. Expertul va atașa pagina conținând cursul BCE din data întocmirii Studiului de fezabilitate/ Memoriului Justificativ.



MINISTERUL AGRICULTURII  
ȘI DEZVOLTĂRII RURALE





Asociația GAL  
Someș Transilvan

CIF: 28075798, Cont bancar: RO29CECEJ1430RON0685107  
BONȚIDA, str. Mihai Eminescu, nr. 446, com. Bonțida, jud. Cluj



Daca in urma verificarii se constata ca aceasta corespunde, expertul bifează caseta corespunzatoare DA. Daca aceasta nu corespunde, expertul bifează caseta corespunzatoare NU și înștiințează solicitantul in vederea clarificarii prin Fisa de solicitare a informațiilor suplimentare E3.4L.

### **3.3. Sunt eligibile cheltuielile aferente investițiilor eligibile din proiect, în conformitate cu cele specificate în cadrul Fișei măsurii din SDL în care se încadrează proiectul și cap. 8.1 din PNDR?**

Pentru investițiile aferente art. 17, alin (1), lit. a) se consideră neeligibile investițiile care conduc la o diminuare a Total SO exploatație, prevăzută la depunerea cererii de finanțare, pe toată perioada de execuție a proiectului cu mai mult de 15%. Cu toate acestea, dimensiunea economică a exploatației agricole nu va scădea, în nicio situație, sub pragul minim de 4.000 SO stabilit prin condițiile de eligibilitate.

### **3.4. Costurile generale ale proiectului (acele costuri necesare pentru pregătirea și implementarea proiectului, constând în cheltuieli pentru consultanță, proiectare, monitorizare și management, inclusiv onorariile pentru consiliere privind durabilitatea economică și de mediu, taxele pentru eliberarea certificatelor, precum și cele privind obținerea avizelor și autorizațiilor necesare implementării proiectelor, prevăzute în legislația națională) direct legate de realizarea investiției, nu depasesc 10% din costul total eligibil al proiectului, respectiv 5% pentru acele proiecte care nu includ constructii?**

Daca aceste costuri se incadreaza in procentele specificate mai sus, expertul bifează DA in caseta corespunzatoare, in caz contrar bifează NU și își motivează poziția în linia prevăzută în acest scop la rubrica Observații.

### **3.5. Cheltuielile diverse și neprevazute (Cap. 5.3) din Bugetul indicativ se încadrează, în cazul SF-ului întocmit pe HG907/2016, în procentul de maxim 10% din valoarea cheltuielilor prevazute la cap./ subcap.1.2, 1.3, 1.4, 2, 3.5, 3.8 și 4A din devizul general, conform legislației în vigoare, sau în cazul SF-ului întocmit pe HG 28/2008 în procentul de maxim 10% din valoarea cheltuielilor prevazute la cap./ subcap. 1.2, 1.3, 2,3.5 și 4 A din devizul general, conform legislației în vigoare ?**

Expertul verifica in bugetul indicativ daca valoarea cheltuielilor diverse și neprevazute se incadreaza in procentul de 10% din totalul subcap. 1.2 +subcap.1.3+ subcap.1.4 + Cap.2 + Cap.3.5 + Cap.3.8 + Cap.4 A pentru SF-urile întocmite pe HG907/2016 sau in procentul de 10% din totalul subcap. 1.2 +subcap.1.3+ Cap.2 + Cap.3 + Cap.4 A pentru SF-urile întocmite pe HG 28/2008.



MINISTERUL AGRICULTURII  
ȘI DEZVOLTĂRII RURALE





Asociația GAL  
Someș Transilvan

CIF: 28075798, Cont bancar: RO29CECEJ1430RON0685107  
BONȚIDA, str. Mihai Eminescu, nr. 446, com. Bonțida, jud. Cluj



Daca aceste costuri se incadreaza in procentul specificat mai sus, expertul bifează DA in caseta corespunzatoare, in caz contrar bifează NU și își motivează poziția în linia prevăzută în acest scop la rubrica Observații,

### 3.6 Actualizarea respectă procentul de max. 5% din valoarea total eligibilă?

Expertul verifica in bugetul indicativ daca valoarea actualizării se încadrează în procentul de 5% din totalul valoare eligibilă..

Daca aceste costuri se incadreaza in procentul specificat mai sus, expertul bifează DA in caseta corespunzatoare, in caz contrar bifează NU și își motivează poziția în linia prevăzută în acest scop la rubrica Observații,

### 3.7 TVA-ul aferent cheltuielilor eligibile este trecut in coloana cheltuielilor eligibile?

În cazul in care solicitantul a bifat in caseta corespunzatoare din Declarația pe propria răspundere F ca este platitor de TVA ,TVA-ul **este neeligibil** .

În cazul in care solicitantul bifează în caseta corespunzatoare din Declarația pe propria răspundere F ca nu este platitor de TVA, atunci TVA-ul **aferent cheltuielilor eligibile este eligibil**.

În cazul in care solicitantul nu bifează niciuna din căsuțe, se solicită informații suplimentare considerându-se o eroare de formă. În cazul în care solicitantul bifează una dintre căsuțe, se analizează încadrarea corectă a TVA. În caz contrar, TVA este neeligibil.

*Subpuncte specifice proiectelor aferent art. 17, alin. (1), lit. b (schema GBER):*

### 3.8. Costurile activelor necorporale amortizabile sunt eligibile numai până la un plafon de 20 % din costurile totale eligibile ale investiției inițiale?

Se verifica in buget respectarea acestei conditii.

### 3.9.Cheltuielile de marketing respecta plafonul max pe proiect si sunt specifice obiectivului vizat de proiect?

Expertul verifica respectarea naturii si valorii in euro a acestor cheltuieli

- Cheltuielile aferente marketing-ului produselor obținute, sunt eligibile în limita a max. 5% din valoarea eligibilă a proiectului, dar nu mai mult de 30.000 euro și includ:



MINISTERUL AGRICULTURII  
ȘI DEZVOLTĂRII RURALE



PROIECT FINANȚAT DE  
UNIUNEA EUROPEANĂ



Asociația GAL  
Someș Transilvan

CIF: 28075798, Cont bancar: RO29CECEJ1430RON0685107  
BONȚIDA, str. Mihai Eminescu, nr. 446, com. Bonțida, jud. Cluj



- înființarea unui site – pentru promovarea și comercializarea propriilor produse neagricole;
- etichetarea (crearea conceptului)
- creare marcă înregistrată/brand

Se verifica daca cheltuielile neeligibile sunt incluse în devizele pe obiecte și bugetul indicativ.

Pentru proiectele care vizează **investiții amplasate în regiuni de dezvoltare (judete) în care se aplică intensități diferite** se verifica pct.3.10 și 3.11

**3.10 Valoarea eligibila a componentei investionale majoritare ( euro) precizata in cererea de finantare in A5 in urma verificarii de expert a cheltuielilor eligibile din buget, ramane majoritara\*\*in judetul mentionat in CF?**

*\*\*In Valoarea eligibila a componentei investionale majoritare ( euro)nu se include si valoarea eligibila a cap.3 in cazul solicitantilor care au optat pentru accesarea schemei de minimis ; se include si valoarea TVA numai in cazul in care TVA este eligibil, pentru neplatitorii de TVA*

Expertul verifica si bifeaza cu DA daca conditia este indeplinita. In cazul in care nu **ramane majoritara\*\*in judetul mentionat in CF**, expertul evidentiaza modificarea valorii majoritare in mod explicit la observatii si informeaza solicitantul prin E3.4 cu privire la aceasta, inclusiv influentele privind corelarea cu intensitatea sprijinului in judetul cu valoarea majoritara rezultata in urma evaluarii.

**3.11. In denumirea Devizelor pe obiecte este identificata zona de dezvoltare regionala (judet) aferenta amplasarii obiectului de investitie iar in SF sunt identificate tabelar fizic si valoric utilajele/echipamentele si dotarile aferente fiecarui deviz pe obiect?**

Expertul verifica indeplinirea conditiei si in cazul in care in denumirea devizelor nu este identificata cerinta, solicita prin E3.4 informatii care sa conduca la identificarea valorii investitiei aferente fiecarui judet. In caz de refuz cererea este declarat neeligibila.

**3.12 In cazul investitiei combinate “extinderea capacitatii” si “diversificarea productiei ” din denumirea devizelor pe obiect se pot identifica valoric cele 2 tipuri de investitii iar in SF sunt prezentate tabelar fizic si valoric utilajele si dotarile aferente fiecarui tip de investitie?**

Expertul verifica indeplinirea conditiei si in cazul in care in denumirea devizelor nu este identificata cerinta, solicita prin E3.4 informatii care sa conduca la identificarea valorii investitiei



MINISTERUL AGRICULTURII  
ȘI DEZVOLTĂRII RURALE





**Asociația GAL  
Someș Transilvan**

CIF: 28075798, Cont bancar: RO29CECEJ1430RON0685107  
BONȚIDA, str. Mihai Eminescu, nr. 446, com. Bonțida, jud. Cluj



aferenta „**extinderea capacitatii**” si “**diversificarea productiei** ”. In caz de refuz cererea este declarată neeligibila.

#### **D. Verificarea rezonabilității prețurilor**

##### **4.1. Categoria de bunuri se regaseste in Baza de Date cu prețuri de Referință?**

Expertul verifică dacă bunurile cu caracteristicile prevăzute în SF/ MJ și regăsite ca investiție în devizele pe obiecte sunt incluse în Baza de date cu prețuri de Referință aplicabilă PNDR 2014-2020 postată pe pagina de internet AFIR. Dacă se regăsesc, expertul bifează în caseta corespunzătoare DA.

Daca categoria de bunuri nu se regaseste in Baza de date prețuri, expertul bifează in caseta corespunzătoare NU.

##### **4.2. Daca la pct.4.1. raspunsul este DA, sunt atasate extrasele tiparite din baza de date cu prețuri de Referință?**

Daca sunt atasate extrasele tiparite din Baza de date cu prețuri de Referință, expertul bifează in caseta corespunzătoare DA, iar daca nu sunt atasate expertul bifează NU și prindeaza din baza de date extrasele relevante.

##### **4.3. Dacă la pct. 4.1. raspunsul este DA, prețurile utilizate pentru bunuri se incadreaza in maximul prevazut în Baza de Date cu prețuri de Referință?**

Expertul verifica daca prețurile se incadreaza in maximul prevazut în Baza de Date cu prețuri de Referință pentru bunul respectiv, bifează in caseta corespunzătoare DA, suma acceptata de evaluator fiind cea din devize.

Daca prețurile nu se incadreaza in valorile maxime prevazute în Baza de Date cu prețuri de Referință pentru bunurile respective, expertul notifica solicitantul prin E3.4L de diferenta dintre cele doua valori pentru modificarea bugetului indicativ/ devizului general cu valoarea superioară din baza de date pentru bunul/ bunurile respective, iar diferenta dintre cele două valori se trece pe neeligibil.

##### **4.4 Dacă la pct. 4.1 raspunsul este NU, solicitantul a prezentat două oferte pentru bunuri a caror valoare este mai mare de 15 000 Euro si o oferta pentru bunuri a căror valoare este mai mica sau egală cu 15 000 Euro?**



MINISTERUL AGRICULTURII  
ȘI DEZVOLTĂRII RURALE





Asociația GAL  
Someș Transilvan

CIF: 28075798, Cont bancar: RO29CECEJ1430RON0685107  
BONȚIDA, str. Mihai Eminescu, nr. 446, com. Bonțida, jud. Cluj



Expertul verifica daca solicitantul a prezentat două oferte pentru bunuri a caror valoare este mai mare de 15 000 Euro și o oferta pentru bunuri a caror valoare este mai mica sau egală cu 15 000 Euro.

Totodată, expertul va compara valorile din bugetul indicativ pentru bunurile care nu se regăsesc în baza de date cu prețurile unor bunuri de același tip și având aceleași caracteristici tehnice, disponibile pe Internet, cu ofertele prezentate.

Daca valorile ofertelor și a celor regăsite pe internet, dacă este cazul, corespund , expertul bifează caseta corespunzătoare DA, prețurile acceptate vor fi cele din oferta pentru bunurile a caror valoare este mai mica sau egală cu 15 000 Euro, respectiv unul din prețurile incluse in cele două oferte prezentate pentru bunurile a caror valoare este mai mare de 15 000 Euro.

Daca solicitantul nu a atasat două oferte pentru bunuri a caror valoare este mai mare de 15 000 Euro, respectiv o oferta pentru bunuri a caror valoare este mai mica sau egală cu 15 000 Euro, expertul înștiințează solicitantul prin formularul E3.4L pentru trimiterea ofertei/ofertelor, menționând ca daca acestea nu sunt transmise, cheltuielile devin neeligibile. După primirea ofertei/ofertelor, expertul procedeaza ca mai sus. Daca, in urma solicitarii de informații suplimentare, solicitantul nu furnizeaza oferta/ofertele, cheltuielile corespunzatoare devin neeligibile și expertul modifica bugetul indicativ in sensul micșorarii acestuia cu costurile corespunzatoare.

Ofertele sunt documente obligatorii care trebuie avute in vedere la stabilirea rezonabilitatii prețurilor și trebuie sa aiba cel puțin **urmatoarele caracteristici:**

- Sa fie date, personalizate și semnate;
- Sa contina detalierea unor specificatii tehnice minimale;
- Să conțină prețul de achiziție pentru bunuri/servicii.

Observatie:

Prețurile prezentate in oferte la faza depunerii studiului de fezabilitate/ Memoriului Justificativ sunt orientative. Expertul verifica daca valoarea inclusa in deviz se incadreaza intre nivelul minim și maxim al ofertelor prezentate și solicitantul a justificat alegerea.

#### **4.5 Solicitantul a prezentat două oferte pentru servicii a căror valoare este mai mare de 15 000 Euro și o ofertă pentru servicii a căror valoare este mai mica sau egală cu 15 000 Euro?**

Expertul verifica daca solicitantul a prezentat două oferte pentru servicii a caror valoare este mai mare de 15 000 Euro și o oferta pentru servicii a căror valoare este mai mica sau egală cu 15 000 Euro.



MINISTERUL AGRICULTURII  
ȘI DEZVOLTĂRII RURALE



PROIECT FINANȚAT DE  
UNIUNEA EUROPEANĂ



**Asociația GAL  
Someș Transilvan**

CIF: 28075798, Cont bancar: RO29CECEJ1430RON0685107  
BONȚIDA, str. Mihai Eminescu, nr. 446, com. Bonțida, jud. Cluj



Daca solicitantul nu a atasat două oferte pentru servicii a caror valoare este mai mare de 15 000 Euro, respectiv o oferta pentru servicii a caror valoare este mai mica sau egală cu 15 000 Euro, expertul înștiințează solicitantul prin formularul E3.4L pentru trimiterea ofertei/ofertelor, menționând ca daca acestea nu sunt transmise, cheltuielile devin neeligibile. După primirea ofertei/ofertelor, expertul procedeaza ca mai sus. Daca in urma solicitarii de informații suplimentare solicitantul nu furnizeaza oferta/ofertele, cheltuielile corespunzatoare devin neeligibile și expertul modifica bugetul indicativ in sensul micșorarii acestuia cu costurile corespunzatoare.

#### **4.6. Pentru lucrari, exista in studiul de fezabilitate declarația proiectantului semnată și stampilată privind sursa de prețuri?**

Expertul verifica existenta precizarilor proiectantului privind sursa de prețuri din Studiul de fezabilitate, daca declarația este semnata și ștampilată și bifează in caseta corespunzatoare DA sau NU.

Daca proiectantul nu a indicat sursa de prețuri pentru lucrari, expertul înștiințează solicitantul prin formularul E3.4L pentru trimiterea declaratiei proiectantului privind sursa de prețuri, menționând ca daca aceasta nu este transmisa, cheltuielile devin neeligibile. După primirea declaratiei proiectantului privind sursa de prețuri, expertul bifează DA. Daca, in urma solicitarii de informații, solicitantul nu furnizeaza declarația proiectantului privind sursa de prețuri, cheltuielile corespunzatoare devin neeligibile și expertul modifica bugetul indicativ respectiv valoarea totala eligibila proiectului, in sensul diminuarii acestuia cu costurile corespunzatoare.

În situația în care o parte din bunuri se regăsește în baza de date, iar pentru cealaltă se prezintă oferte, se bifează **DA** și la pct.4.1 și la pct.4.4., iar la rubrica Observații expertul va preciza acest lucru.

### **E. Verificarea planului financiar**

#### **5.1 Planul financiar este corect completat și respectă gradul de intervenție publică stabilit de GAL prin fișa măsurii din SDL?**

Totalul cheltuielilor eligibile nu va depăși 200.000 euro/proiect

**Intensitatea sprijinului public pentru proiectele aferente art. 17, alin. (1) lit. a) este de 50%.**

**Aceasta poate fi majorată cu 20 de puncte procentuale suplimentare cu condiția ca rata maximă a sprijinului combinat să nu depășească 90% în cazul:**



MINISTERUL AGRICULTURII  
ȘI DEZVOLTĂRII RURALE





Asociația GAL  
Someș Transilvan

CIF: 28075798, Cont bancar: RO29CECEJ1430RON0685107  
BONȚIDA, str. Mihai Eminescu, nr. 446, com. Bonțida, jud. Cluj



1. tinerilor fermieri, cu vârsta până la 40 de ani, inclusiv, la data depunerii cererii de finanțare (așa cum sunt definiți la art. 2 al R (UE) nr. 1305/2013 sau cei care s-au stabilit în cei cinci ani anteriori solicitării sprijinului, în conformitate cu anexa II a R 1305)

**Pentru acordarea majorării contribuției publice în cazul Investițiilor realizate de tinerii fermieri, cu vârsta până la 40 de ani, inclusiv, la data depunerii cererii de finanțare (așa cum sunt definiți la art. 2 al R (UE) nr. 1305/2013 sau cei care s-au stabilit în cei cinci ani anteriori solicitării sprijinului, în conformitate cu anexa II a R 1305), expertul verifică următoarele:**

**dacă solicitantul se încadrează în una din următoarele categorii:**

- ✓ *Persoană fizică autorizată (PFA) înființată conform OUG nr.44/2008 cu vârsta până la 40 de ani inclusiv la data depunerii cererii de finanțare a proiectului și care deține competențele și calificările profesionale adecvate*
- ✓ *Intreprindere individuală înființată în baza OUG nr.44/2008 al cărei titular are vârsta până la 40 de ani inclusiv la data depunerii cererii de finanțare a proiectului și deține competențele și calificările profesionale adecvate;*
- ✓ *Întreprinderea familială (IF) înființată în baza OUG nr.44/2008 cu condiția ca tânărul fermier, solicitant al sprijinului cu vârsta până la 40 de ani inclusiv la data depunerii cererii de finanțare, cu competențele și calificările profesionale adecvate să fie reprezentantul IF desemnat prin acordul de constituire și să exercite controlul efectiv asupra exploatației prin deținerea cotei majoritare din patrimoniul de afecțiune,*
- ✓ *Societate cu răspundere limitată cu asociat unic persoană fizică, care este și administratorul societății, (administrator unic) cu vârsta până la 40 ani inclusive la data depunerii cererii de finanțare care deține competențele și calificările profesionale adecvate.*
- ✓ *Societate cu răspundere limitată cu mai mulți asociați, cu condiția ca tânărul fermier, solicitant al sprijinului, să exercite controlul efectiv asupra exploatației prin deținerea pachetului majoritar al părților sociale și deținerea funcției de administrator unic al societății comerciale respective și să aibe competențele și calificările profesionale adecvate.*

Prin competențele și calificările profesionale adecvate se înțelege absolvirea a minimum 8 clase plus calificare în domeniul agricol/agroalimentar/veterinar/economie agrară/mecanică agricolă, după caz, în conformitate cu obiectivele vizate prin proiect demonstrată prin diploma/certificat de calificare ce atestă formarea profesională/certificat de competențe emis de un centru de evaluare și certificare a competențelor profesionale obținute pe alte căi decât cele formale, care trebuie să fie autorizat de Autoritatea Națională pentru Calificări care conferă un nivel minim de



MINISTERUL AGRICULTURII  
ȘI DEZVOLTĂRII RURALE







Asociația GAL  
Someș Transilvan

CIF: 28075798, Cont bancar: RO29CECEJ1430RON0685107  
BONȚIDA, str. Mihai Eminescu, nr. 446, com. Bonțida, jud. Cluj



calificare în domeniu agricol/agroalimentar/veterinar/mecanică agricolă. Verificarea se va face cu documente justificative depuse la cererea de finanțare.

Se verifică dacă tânărul fermier *s-a stabilit pentru prima dată într-o exploatație agricolă ca șef al respectivei exploatații în ultimii cinci ani anteriori cererii de sprijin, respectiv,*

- se verifică în ONRC dacă tânărul fermier **a mai condus o forma de organizare juridică cu activitate agricolă** ( fapt dovedit prin deținerea cotei majoritare a părților sociale/ cotei majoritare din patrimoniul de afecțatune în cadrul altei entități juridice și a poziției de administrator unic al exploatației înregistrată la APIA pe numele respectivei entități juridice), caz în care nu se mai încadrează în categoria tinerilor instalați pentru prima dată, si
- *Se verifică data* la care acesta a devenit șeful exploatației agricole vizată de proiect și dacă au trecut cel mult cinci ani până la depunerea cererii de finanțare.

Data instalării pentru prima dată ca șef de exploatație este data la care tânărul fermier figurează în ONRC că a preluat controlul efectiv asupra exploatației înregistrată la APIA ca asociat unic/majoritar și unic administrator al respectivei entități (oricare ar fi statutul juridic) respectiv titular PFA, II/reprezentant legal în cazul IF . Dacă data înregistrării în ONRC a tânărului fermier, diferă de data înregistrării exploatației la APIA pe numele solicitantului, termenul de 5 ani se va calcula începând cu cea mai recentă înregistrare dintre cele două, față de momentul depunerii. Se va avea în vedere data la care exploatația a fost înregistrată la APIA și nu data la care solicitantul a obținut RO-ul de la APIA.

Daca din ONRC reiese ca tanarul fermier conduce mai multe entități juridice cu activitate agricolă înscrisă la APIA, poate beneficia de sprijin majorat pentru calitatea de tânăr, **doar în cazul acelei exploatații în care a avut loc instalarea sa ca sef de exploatație pentru prima dată, cu respectarea tuturor cerintelor** aplicabile tanarului (varsta, calificare si termen de 5 ani de la data instalarii).

Din punct de vedere al varstei, se incadreaza in definitia tanarului fermier sef de exploatare, inclusiv tanarul fermier care depune o cerere de finantare cu o zi inainte de *împlinirea vârstei de 41 de ani.*

2. investițiilor colective, inclusiv al celor legate de o fuziune a unor organizații de producători



MINISTERUL AGRICULTURII  
ȘI DEZVOLTĂRII RURALE



PROIECT FINANȚAT DE  
UNIUNEA EUROPEANĂ



Asociația GAL  
Someș Transilvan

CIF: 28075798, Cont bancar: RO29CECEJ1430RON0685107  
BONȚIDA, str. Mihai Eminescu, nr. 446, com. Bonțida, jud. Cluj



3. zonelor care se confruntă cu constrângeri naturale și cu alte constrângeri specifice (menționate la art. 32, Reg. 1305/2013)

Intensitatea sprijinului se va majora cu 20 puncte procentuale dacă amplasarea investiției și, acolo unde este cazul, peste 50% din terenurile agricole ale exploatației agricole se află în una din localitățile în dreptul cărora există mențiunea ANC ZM , ANC SEMN, ANC-SPEC, conform Listelor UAT disponibile pe site-ul AFIR.

În cazul solicitanților care vizează prin proiect achiziția de mașini și utilaje agricole, trebuie ca peste 50% din terenurile agricole ale exploatației să se regăsească în una din localitățile în dreptul cărora există mențiunea ANC ZM , ANC SEMN, ANC-SPEC.

4. Investițiilor legate de operațiunile prevăzute la art. 28 (Agromediu) și art. 29 (Agricultura ecologică) din R(UE) nr. 1305/2013.

În cazul agriculturii ecologice (art 29) obținerea unei intensități suplimentare cu 20 puncte procentuale pentru valoarea eligibilă a proiectului este posibilă **doar dacă**:

- **întreaga exploatație a beneficiarului este ecologică (în conversie sau certificată)** în cazul în care investiția deservește/ poate fi utilizată/formează un flux cu activele întregii exploatații (ex: achiziționarea de utilaje agricole, acestea putând fi folosite în orice unitate de producție care vizează cultura vegetală și face parte din exploatația solicitantului) sau,
- parcelele/suprafețele vizate de investiție sunt **în conversie sau certificate**, în cazul în care investiția este utilizată în desfășurarea unei activități independente de restul activităților din exploatație (ex: solicitantul deține o exploatație zootehnică și propune investiții pentru o unitate de producție vegetală, sau deține o exploatație vegetală, cultură mare și propune prin proiect realizarea unei sere. În aceste situații, investițiile realizate se pot utiliza doar pentru obiectivul propus prin proiect neputând fi utilizate la celelalte unități de producție).

**Verificarea se face în baza FIȘA DE ÎNREGISTRARE CA PRODUCĂTOR ȘI/SAU PROCESATOR ÎN AGRICULTURĂ ECOLOGICĂ, ELIBERATA DE DAJ, ÎNSOȚITĂ DE CONTRACTUL ÎNCHEIAT CU UN ORGANISM DE INSPECȚIE ȘI CERTIFICARE (în cazul investițiilor noi sau în cazul modernizării exploatațiilor care obțin după implementarea proiectului, un produs ecologic) sau Certificat de conformitate a produselor agroalimentare ecologice emis de un organism de inspecție și certificare, conform prevederilor OUG 34/2000 privind produsele agroalimentare ecologice cu completările și modificările ulterioare pentru aprobarea regulilor privind organizarea sistemului de inspecție și certificare în agricultura ecologică (pentru modernizări în vederea**



MINISTERUL AGRICULTURII  
ȘI DEZVOLTĂRII RURALE





Asociația GAL  
Someș Transilvan

CIF: 28075798, Cont bancar: RO29CECEJ1430RON0685107  
BONȚIDA, str. Mihai Eminescu, nr. 446, com. Bonțida, jud. Cluj



obținerii unui produs existent). **Pentru solicitanții care aplică pentru unul din pachetele destinate agriculturii ecologice din M11, expertul va face și verificările în IACS.**

În cazul în care solicitantul prezintă doar **FIȘA DE ÎNREGISTRARE CA PRODUCĂTOR**, însoțită de **Contractul încheiat cu un organism de inspecție și certificare**, iar proiectul prevede și investiții în procesare și/sau comercializare, creșterea cu 20 puncte procentuale a contribuției publice se va aplica pentru întregul proiect (adică toate componentele, atât cea de producție primară ecologică cât și cea de procesare/comercializare produs agroalimentar ecologic) cu condiția ca la finalizarea investiției (ultima cerere de plată) solicitantul să demonstreze obținerea produsului primar ecologic (dovedit prin certificatul de conformitate pentru producția primară) și să prezinte **Fisa de înregistrare ca procesator în agricultură ecologică, eliberată de DAJ, însoțită de contractul încheiat cu un organism de inspecție și certificare.**

**În cazul art 28 (Agromediu), intensitatea suplimentară se acordă, în urma verificărilor în registrul APIA, după cum urmează:**

1. Pentru investițiile adresate terenurilor arabile cu condiția ca suprafața aflată sub angajament să reprezinte mai mult de 50% din terenul arabil aparținând exploatației agricole.

Intensitatea mărită se acordă pentru utilajele și echipamentele specifice lucrărilor de arat, grăpat, discuit, semănat/însămânțat, tocat resturi vegetale, încorporat resturi vegetale în sol, numai în cazul în care peste 50% din terenul arabil deținut în cadrul fermei se află sub un angajament în derulare în cazul următoarelor pachete promovate prin Măsura 10 – Agromediu și climă (AGM): Pachetul 4 – culturi verzi, Pachetul 7 – terenuri arabile importante ca zone de hrănire pentru gâsca cu gât roșu (*Branta ruficollis*), suprafețe pe care se realizează lucrări de tehnologie a culturilor;

Intensitatea mărită se acordă pentru facilități necesare depozitării și compostării gunoierului de grajd numai în cazul în care peste 50% din terenul arabil deținut în cadrul fermei se află sub un angajament în derulare în cazul Pachetului 4 – culturi verzi, Pachetului 5 – adaptarea la efectele schimbărilor climatice și Pachetului 7 – terenuri arabile importante ca zone de hrănire pentru gâsca cu gât roșu (*Branta ruficollis*).

2. Pentru investițiile adresate pajiștilor cu condiția ca suprafața aflată sub angajament să reprezinte mai mult de 50% din suprafața de pajiști aparținând fermei.

Intensitatea suplimentară se acordă doar pentru contravaloarea următoarelor:



MINISTERUL AGRICULTURII  
ȘI DEZVOLTĂRII RURALE





# Asociația GAL Someș Transilvan

CIF: 28075798, Cont bancar: RO29CECEJ1430RON0685107  
BONȚIDA, str. Mihai Eminescu, nr. 446, com. Bonțida, jud. Cluj



- utilajelor folosite pentru cosit, strâns, balotat și transportat fânul și a altor asemenea investitii utilizate in cazul pajistilor care fac obiectul sprijinului acordat prin Pachetul 1 – pajști cu înaltă valoare naturală (HNV) fără Pachetul 2 – practici agricole tradiționale,
  - utilajelor ușoare (utilaje cu lama scurtă, greutate redusă și viteză mică de deplasare) folosite pentru cosit, strâns, balotat și transportat fânul și a altor asemenea investitii utilizate in cazul pajistilor care fac obiectul sprijinului acordat prin varianta 2.2 – utilaje ușoare pe pajști permanente utilizate ca fânețe din pachetul 2 – practici agricole tradiționale, varianta 3.1.2 –utilaje ușoare pe pajști importante pentru Crex crex din sub-pachetul 3.1 – Crex crex, varianta 3.2.2 –utilaje ușoare pe pajști importante pentru Lanius minor și Falco vespertinus din sub-pachetul 3.2 - Lanius minor și Falco vespertinus, varianta 6.2 - utilaje ușoare pe pajști importante pentru fluturi (Maculinea sp.) din pachetul 6 – pajști importante pentru fluturi (Maculinea sp.);
  - platformele pentru depozitarea și/sau compostarea gunoiului de grajd dejectiilor de origine animala și utilajele/echipamentele de transport și de împrăștiere a gunoiului de grajd/ dejectiilor de origine animala – în cazul pachetelor 1, 3.1, 3.2 și 6;
3. Pentru investițiile ce deserveșc animalele care fac obiectul angajamentelor pachetului nr. 8 (rase locale în pericol de abandon) – contravaloarea investiției în cauză se obține înmulțind procentul pe care îl detine nucleul de rase locale în pericol de abandon în total efective de animale, cu total valoare eligibilă a proiectului. Intensitatea mărită se acordă doar pentru această contravaloare.

*Ex. dacă rasele în pericol de abandon reprezintă 10% din total efective (exprimate în UVM), se aplica acest procent la valoarea totala eligibila, si se acorda 20 puncte procentuale suplimentare la intensitate sprijin doar pentru această cota de 10% din valoarea totala eligibilă.*

***În situația de mai sus, fie că sunt îndeplinite cumulativ cele două condiții (investiții legate de operațiuni de agromediu și agricultură ecologică) sau este îndeplinită doar una dintre condiții, majorarea intensității se va face doar cu 20 puncte procentuale suplimentare .***

**Intensitatea sprijinului public pentru proiectele aferente art. 17, alin. (1) lit. b) este de 50%.**

**Aceasta poate fi majorată cu 20 de puncte procentuale suplimentare în cazul investițiilor legate de o fuziune a unor organizații de producători.**

**Pentru proiectele aferente schemei GBER se vor realiza următoarele verificări:**



MINISTERUL AGRICULTURII  
ȘI DEZVOLTĂRII RURALE





# Asociația GAL Someș Transilvan

CIF: 28075798, Cont bancar: RO29CECEJ1430RON0685107  
BONȚIDA, str. Mihai Eminescu, nr. 446, com. Bonțida, jud. Cluj



I) Valoarea ajutorului de stat schema GBER + Valoarea ajutoarelor (de stat și de minimis) evidenciate în pct.2 al Declarației de cumul + Valoarea ajutorului de minimis solicitat prin prezenta opțiune de de minimis, nu trebuie să depășească valoarea plafoanelor/proiect, după cum urmează :

- **1.000.000 Euro/proiect pentru IMM în cazul proiectelor care nu presupun investiții care conduc la un lanț alimentar integrat;**
- **1.500.000 Euro/proiect** pentru alte întreprinderi pentru proiectele care nu presupun investiții care conduc la un lanț alimentar integrat;
- **2.500.000 Euro/proiect** pentru investițiile care conduc la un lanț alimentar integrat\* (**indiferent de tipul de solicitant**), precum și pentru forme asociative (cooperative și grupuri de producători) în cazul proiectelor care **nu** presupun investiții care conduc la un lanț alimentar integrat;

*\*Suma se acordă doar în cazul în care solicitantul vizează prin proiect investiții în unitatea proprie pe întreg lanțul alimentar (colectare, condiționare materie primă, procesare, depozitare și comercializare directă), în funcție de specificul sectorului.*

Incadrarea în IMM este rezultatul verificării expertului de la eligibilitatea solicitantului.

Valoarea ajutorului de stat schema GBER + Valoarea ajutoarelor (de stat și de minimis) evidenciate în pct.2 al Declarației de cumul + Valoarea ajutorului de minimis solicitat prin prezenta opțiune de de minimis, nu trebuie să depășească Plafonul maxim/proiect ce se acordă conform tipului de întreprindere corelat cu precizările din SF. privind investițiile care conduc sau nu la un lanț alimentar integrat.

II) Intensitatea ajutorului de stat este corelată cu tipul investiției, cu tipul întreprinderii și regiunea de dezvoltare (judetul) unde este amplasată investiția și respectă regula să nu depășească intensitatea maximă a ajutorului de stat aferentă regiunii (judetului) în care este amplasată investiția?

În urma verificărilor expertului și corelării cu criteriul EG2 se acordă Intensitatea max. admisibilă aferentă amplasării investiției, conform tabelului 5. privind intensitățile ajutorului de stat întocmit în baza prevederilor Ordinului MADR 3433/31.12.2015 privind schema de ajutor de stat GBER cu modificările și completările ulterioare

Ajutor GBER + ajutor de minimis raportat la valoarea eligibilă GBER + valoare eligibilă minimis Nu trebuie să depășească intensitatea maximă a ajutorului de stat aferentă judetului în care este amplasată investiția.

III) În cazul în care, proiectul vizează investiții amplasate în regiuni (judete) în care se aplică intensități diferite, în urma verificărilor se respectă regula, să nu se depășească plafonul maxim



MINISTERUL AGRICULTURII  
ȘI DEZVOLTĂRII RURALE





Asociația GAL  
Someș Transilvan

CIF: 28075798, Cont bancar: RO29CECEJ1430RON0685107  
BONȚIDA, str. Mihai Eminescu, nr. 446, com. Bonțida, jud. Cluj



pe proiect și nici Intensitatea maxim admisibilă a județului în care este amplasată, investiția eligibilă majoritară\* ?

*\*valoarea investiției eligibile majoritare este cea rezultată în urma verificărilor expertului.*

Se verifică în SF și CF amplasarea proiectului la nivel de regiune (județ) comuna, oraș, sat, sector. Se verifică dacă în SF/ devize sunt identificate fizic și valoric componentele investitoriale. Proiectul va beneficia de intensitatea maximă a ajutorului aferentă județului în care este amplasată investiția majoritară în urma verificării..

IV) Dacă Solicitantul este în curs de solicitare a unui/ unor ajutor(oare) de stat (inclusiv ajutoare de minimis) pentru una sau mai multe dintre cheltuielile care fac obiectul prezentei cereri de finanțare, s-a angajat să prezinte la momentul contractării *Declarația pe proprie răspundere rectificativă privind cumulul ajutoarelor de stat* (inclusiv ajutoare de minimis) în sensul actualizării declarației inițiale ?

În Declarația inițială *privind cumulul ajutoarelor de stat* se verifică bifa aferentă angajamentului

V) Solicitantul respectă Declarația privind cumulul ajutoarelor de stat (inclusiv ajutor de minimis) în sensul că, ajutorul de stat solicitat prin cererea de finanțare curentă cumulată cu ajutoarele de stat și ajutoarele de minimis (pentru aceleași costuri eligibile care se suprapun parțial sau integral, indiferent de intervalul de aplicare), respectă regula să nu depășească intensitatea ajutorului sau quantumul ajutorului, aplicabil în temeiul prezentei scheme?

Expertul verifică toate informațiile din tabelul de la pct 2 din Declarație privind cumulul ajutoarelor de stat și/sau de minimis conform cerinței de la acest punct corelat cu bazele de date AFIR și Registrul REGAS (la momentul disponibilității informațiilor).

Dacă solicitantul a mai beneficiat de ajutor de stat și/sau de ajutor de minimis indiferent de intervalul de aplicare, pentru aceleași costuri eligibile, valoarea sprijinului nu trebuie să depășească plafonul maxim pe proiect prevăzute la pct 5.1

**Intensitatea sprijinului public pentru proiectele aferente art. 19, alin. (1) lit. b) poate ajunge la 90%, în funcție de cele specificate în fișa măsurii din SDL.**

## 5.2 Proiectul se încadrează în plafonul maxim al sprijinului public nerambursabil?

Expertul verifică în Planul financiar, rândul „Ajutor public nerambursabil”, coloana 1, dacă cheltuielile eligibile corespund cu plafonul maxim precizat la punctul 5.1 și sunt în conformitate cu condițiile precizate.



MINISTERUL AGRICULTURII  
ȘI DEZVOLTĂRII RURALE





Asociația GAL  
Someș Transilvan

CIF: 28075798, Cont bancar: RO29CECEJ1430RON0685107  
BONȚIDA, str. Mihai Eminescu, nr. 446, com. Bonțida, jud. Cluj



Daca valoarea eligibila a proiectului se incadreaza in plafonul maxim al sprijinului public nerambursabil, expertul bifează in caseta corespunzatoare DA.

Daca valoarea eligibila a proiectului depaseste plafonul maxim al sprijinului public nerambursabil, expertul bifează in caseta corespunzatoare NU și își motivează poziția în linia prevăzută în acest scop la rubrica Observații.

### 5.3 Avansul solicitat se încadrează într-un quantum de până la 50% din ajutorul public nerambursabil?

Expertul verifica daca avansul cerut de catre solicitant reprezinta cel mult 50% din ajutorul public pentru investiții. Daca da, expertul inscrie valoarea in Planul financiar și bifează caseta DA. In caz contrar, expertul completeaza cu valoarea corecta, modificata a avansului, bifează caseta NU și înștiințează solicitantul asupra modificarilor, prin formularul E3.4L.

In cazul in care potentialul beneficiar nu a solicitat avans, expertul bifează caseta NU ESTE CAZUL.

### 5.4 Investitia initiala propusa indeplineste cumulativ conditiile proiectului unic de investitii? (se verifică doar pentru proiectele aferente schemei GBER)

*CF, informatii ONRC,SPCDR*

*Bazele de date AFIR,*

*Expertul verifica Bifările subsecvente  $a_1, a_2, a_3, a_4$  indeplinite cumulativ care conduc la indeplinirea eligibilitatii pentru pct.5.4*

a<sub>1</sub>) Solicitantul îndeplinește condiția pentru a fi considerat grup?

Se verifică dacă solicitantul îndeplinește condiția pentru a fi considerat grup conform definiției din ghidul solicitantului.

a<sub>2</sub>) Solicitantul este unul si acelasi cu beneficiarul la nivel de grup ,care are **o alta investitie** in implementare pe o schema de ajutor regional exceptată (indiferent de sursa de finanțare) în aceeași regiune de nivel 3 din Nomenclatorul comun al unităților teritoriale de statistică (NUTS), respectiv același judet?

a<sub>3</sub>) Solicitantul a depus cererea de finantare curenta într-un interval de trei ani de la data de initiere( demarare\*) a lucrărilor la investiția pentru care a primit sprijin printr-o schema de ajutor regional exceptată (indiferent de sursa de finanțare)



MINISTERUL AGRICULTURII  
ȘI DEZVOLTĂRII RURALE





Asociația GAL  
Someș Transilvan

CIF: 28075798, Cont bancar: RO29CECEJ1430RON0685107  
BONȚIDA, str. Mihai Eminescu, nr. 446, com. Bonțida, jud. Cluj



a 4 )Valoarea totala a ajutoarelor de stat nerambursabile pentru proiectul unic de investitii al beneficiarului la nivel de grup respecta regula ca nu poate depăși valoarea aferentă pragului de notificare pentru regiunea în cauză, dupa cum urmeaza:

- 37,5 milioane euro pentru regiunile de dezvoltare cu intensitate de 50%;
- 26,25 milioane euro pentru regiunile de dezvoltare cu intensitate de 35%;
- 11,25 milioane euro pentru regiunile de dezvoltare cu intensitate de 15%;
- 7,5 milioane euro pentru regiunile de dezvoltare cu intensitate de 10%.

*\*demararea lucrărilor de execuție a proiectului sau a unei activități* - fie demararea activităților sau a lucrărilor de construcție aferente investiției, fie primul angajament obligatoriu din punct de vedere juridic de a comanda echipamente sau de a contracta servicii sau orice alt angajament care face ireversibil proiectul ori activitatea, luându-se în considerare situația care survine prima în ordine cronologică; cumpărarea de terenuri și lucrările pregătitoare, cum ar fi obținerea permiselor și realizarea studiilor de fezabilitate, nu sunt considerate drept demarare a lucrărilor sau a activității;

Expertul verifica perioada de 3 ani conform definitiei marcate.

Verifica in SCDR data Ordinului de incepere lucrari\* la investitia anterioara si o compara cu data primului contract de bunuri (pentru care este fisa de avizare achizitii aprobata de AFIR) si cu data primului contract de servicii montaj(daca exista si pentru care este fisa de avizare achizitii aprobata de AFIR) luându-se în considerare situația care survine prima în ordine cronologică;.Daca nu se regaseste in SPCDR se poate solicita prin E3.4.L.

## F. Verificarea condițiilor artificiale

### 6.1. Verificarea condițiilor artificiale aferente proiectelor aferente art. 17, alin. (1), lit. a și b

#### I. Secțiunea A – Indicatori de avertizare

Expertul care realizează evaluarea Cererii de Finanțare va completa inițial „**secțiunea A Indicatori de avertizare**”.

**Pct. - 1 Reprezentanții legali/ asociații/ actionarii administratorii/ solicitantului sunt asociați/ administratori/ acționari ai altor societăți care au același tip de activitate\* cu cel al proiectului analizat?**



MINISTERUL AGRICULTURII  
ȘI DEZVOLTĂRII RURALE



PROIECT FINANȚAT DE  
UNIUNEA EUROPEANĂ





Asociația GAL  
Someș Transilvan

CIF: 28075798, Cont bancar: RO29CECEJ1430RON0685107  
BONȚIDA, str. Mihai Eminescu, nr. 446, com. Bonțida, jud. Cluj



Se realizează verificarea în RECOM/ Aplicația *Interoperabilitate* a Consiliului Concurenței curente pentru identificarea societății/ societăților cu același tip de activitate cu cel al societății care implementează proiectul analizat și care au reprezentanții legali/ asociați/ administratori/ acționari comuni. Pentru aceasta se realizează următorii pași:

- Se identifică în extrasul ONRC descărcat din RECOM **asociații/actionarii și administratorii societății** (ai solicitantului), iar din Cererea de Finantare se identifică **responsabilul legal al proiectului**. Extrasul din RECOM se printează și se atașează Dosarului administrativ.
- Se verifică în RECOM/ Aplicația *Interoperabilitate* a Consiliului Concurenței dacă reprezentanții legali /asociați /administratori /acționarii astfel identificați sunt asociați /administratori /acționari în alte societăți. Dacă se identifică astfel de societăți se descarcă din RECOM extrasul ONRC/ sau un document similar în situația utilizării altui sistem aferent fiecăreia, acestea se printează și se atașează dosarului administrativ .
- Dacă una sau mai multe din aceste societăți desfașoară același tip de activitate cu solicitantul acest fapt se menționează în rubrica „observații” și se pune bifă în coloana „DA”. Dacă nu se identifică o astfel de situație se pune bifă în coloana „NU”.

\*„același tip de activitate” reprezintă acea situație în care două sau mai multe entități economice desfășoară activități autorizate identificate prin aceeași clasă CAEN (nivel 4 cifre) și realizează produse/servicii/lucrări similare

## **Pct. 2 - Există utilități, spații de producție/ procesare/ depozitare, aferente proiectului analizat, folosite în comun cu alte entități juridice ?**

Se verifică informația în partea scrisă a Studiului de Fezabilitate/ Memoriului Justificativ și în documentele care atestă dreptul de proprietate/folosință depuse la dosarul cererii de finanțare. De asemenea dacă se consideră necesar se va realiza o verificare la fața locului unde se urmărește identificarea unor astfel de situații.

Dacă se constată astfel de indicii acestea vor fi prezentate detaliat în rubrica „observații” (în cazul elementelor constatate pe teren se atașează și fotografiile relevante care vor fi atașate dosarului administrativ) și se pune bifă în coloana „DA”. Dacă nu se identifică o astfel de situație se pune bifă în coloana „NU”.

## **Pct. 3 - Există legături între vânzătorul/ arendatorul/ locatorul clădirii/ terenului destinat realizării proiectului sau al terenurilor/ efectivelor de animale/ infrastructurii de producție luate în considerare pentru calcularea SO-ului și solicitant ?**



MINISTERUL AGRICULTURII  
ȘI DEZVOLTĂRII RURALE





Asociația GAL  
Someș Transilvan

CIF: 28075798, Cont bancar: RO29CECEJ1430RON0685107  
BONȚIDA, str. Mihai Eminescu, nr. 446, com. Bonțida, jud. Cluj



Se verifică în actele de proprietate/folosință ale terenului/clădirii destinat/destinată implementării proiectului. Se urmărește identificarea situației în care terenul/clădirea a/au fost achiziționat/ achiziționată/ achiziționate de la o entitate juridică care are **același tip de activitate\*** cu solicitantul sau de la o persoană fizică asociat/administrator într-o societate care are **același tip de activitate\*** cu solicitantul.

Dacă se identifică astfel de indicii acestea sunt prezentate detaliat în rubrica „observații” și se pune bifă în coloana „DA”. Dacă nu se identifică o astfel de situație se pune bifă în coloana „NU”.

#### **Pct.4 - Activitatea propusă prin proiect este dependentă de activitatea unui terț (persoana juridică) și/ sau crează avantaje unui terț (persoană juridică)?**

Se verifică dacă activitatea proiectului este independentă din punct de vedere operațional și economic față de activitatea altor societăți și/sau dacă solicitantul crează prin investiția finanțată prin FEADR, un avantaj pentru o altă societate în ceea ce privește activitatea acestuia prin analiza previziunilor financiare și elementelor precizate în Studiul de Fezabilitate/ Memoriul Justificativ. Dacă se consideră necesar, se va realiza verificare la fața locului unde se va urmări verificarea existenței unor astfel de situații, realizându-se și fotografiile relevante, care vor fi atasate la dosarul administrativ.

Dacă pe parcursul verificărilor documentară și/sau pe teren rezultă indicii din care rezultă ca se regăsește unul din aceste două cazuri, acestea sunt prezentate detaliat în rubrica „observații” și se pune bifă în coloana „DA”. Dacă nu se identifică o astfel de situație se pune bifă în coloana „NU”.

*\*„același tip de activitate” reprezintă acea situație în care două sau mai multe entități economice desfășoară activități autorizate identificate prin aceeași clasă CAEN (nivel 4 cifre) și realizează produse/servicii/lucrări similare*

În situația în care solicitantul precizează în Studiul de Fezabilitate/ Memoriul Justificativ faptul că a preluat **peste 50%** din terenul aferent exploatației agricole la care se referă solicitarea de fonduri, de la un singur terț (persoana juridică sau nu), acest fapt se va menționa la rubrica Observații, cu solicitarea verificării în implementare a unei eventuale existențe de condiții artificiale.

În cazul în care există minim o bifă pe coloana „DA” în „Secțiunea A” se va trece la completarea „Secțiunii B”, verificându-se dacă proiectul se încadrează în una dintre premisele de creare condiții artificiale sau în situația în care expertul evaluator descoperă indicii care conduc la suspiciunea existenței de condiții artificiale, altele decât cele enumerate în secțiunea A și pe care le detaliază la rubrica observații.



MINISTERUL AGRICULTURII  
ȘI DEZVOLTĂRII RURALE





Asociația GAL  
Someș Transilvan

CIF: 28075798, Cont bancar: RO29CECEJ1430RON0685107  
BONȚIDA, str. Mihai Eminescu, nr. 446, com. Bonțida, jud. Cluj



## II. Secțiunea B – Încadrarea într-o situație de creare de Condiții artificiale.

**Premisa 1 - Crearea unei entități juridice noi (solicitant de fonduri) de catre asociati/actionari majoritari, administrator/i, ai altor entități economice cu acelasi tip de activitate ca cel propus a fi finanțabil prin proiect.**

Se urmărește identificarea unor elemente care pot conduce la concluzia că, o entitate juridică existentă (**care intră sub incidența restricțiilor de eligibilitate**) /asociatii/acționarii /administratorii ai acesteia a/au creat o altă societate prin care accesează fondurile FEADR eludând astfel criteriile restrictive

Restricțiile de eligibilitate sub incidența cărora poate intra o entitate juridică existentă sunt :

- Aceasta nu se încadrează în categoria solicitanților eligibili pentru finanțare așa cum sunt ei desemnați în fișa măsurii din SDL.
- Aceasta este înregistrat în Registrul debitorilor AFIR (până la contractare acesta trebuie să achite debitul către AFIR).

### **6.2. Verificarea condițiilor artificiale aferente proiectelor aferente art. 19, alin. (1), lit. b**

Expertul verifică în cadrul proiectului și accesând link-ul pentru Registrul electronic al CF: <http://192.168.0.12/ReportServer/Pages/ReportViewer.aspx?%2fRapoarte%2fSMER%2fRegistruElectronicCF&rs:Command=Render> dacă solicitantul a încercat crearea unor condiții artificiale necesare pentru a beneficia de plăți și a obține astfel un avantaj care contravine obiectivelor măsurii.

Informațiile de la punctele 1; 2; 8 vor fi verificate în Registrul electronic al Cererilor de Finanțare.

Punctele 3 și 4 se verifică în Bazele de date FEADR și în RECOM online/ Aplicația *Interoperabilitate* a Consiliului Concurenței istoricul acționarilor/asociaților/reprezentantului legal al solicitantului, dacă aceștia dețin alte societăți care acționează în același domeniu sau domeniu complementar cu cel al proiectului,

Punctul 5 - se verifică în Registrul Cererilor de Finanțare și în RECOM online/ Aplicația *Interoperabilitate* a Consiliului Concurenței dacă sediul social și/sau punctul/punctele de lucru ale solicitantului se află pe amplasamente învecinate cu cele ale altor solicitanți/beneficiari FEADR. Dacă DA, pentru confirmarea faptului că beneficiază de infrastructura comună, se impune vizita pe teren.

Se verifică dacă activitatea propusă prin proiect este complementară cu activitățile proiectelor cu care se învecinează.



MINISTERUL AGRICULTURII  
ȘI DEZVOLTĂRII RURALE



PROIECT FINANȚAT DE  
UNIUNEA EUROPEANĂ



Asociația GAL  
Someș Transilvan

CIF: 28075798, Cont bancar: RO29CECEJ1430RON0685107  
BONȚIDA, str. Mihai Eminescu, nr. 446, com. Bonțida, jud. Cluj



Se verifica daca proiectul are utilitati si acces separat, sau este dependent de activitatea unui alt operator economic (cu exceptia furnizorilor de utilitati).

Aceste informatii se verifica la vizita in teren si vor fi consemnate si in formularul E 3.8L.

Punctul 6 - se verifica in documentele care atesta dreptul de proprietate/folosinta asupra terenurilor/constructiilor (depuse de solicitant impreuna cu Cererea de Finantare) de la cine a obtinut solicitantul terenul/cladirea care face obiectul proiectului. Se verifica daca pana la acest moment (in baza verificarilor sus-mentionate sau a altor informatii obtinute, daca este cazul) au fost identificate alte legaturi intre solicitant (sau actionarii/asociatii acestuia) si persoana de la care a obtinut terenul/cladirea.

Punctul 7 - se verifica in RECOM online Aplicatia *Interoperabilitate* a Consiliului Concurenței daca solicitantii care depun Cerere de Finantare au asociati comuni cu cei ai altor beneficiari. In cazul in care se identifica alti beneficiari FEADR cu acelasi actionariat, se verifica daca cele doua proiecte formează împreună un flux tehnologic

Punctul 8 - Se detaliaza alti indicatori (ex: acelasi consultant, posibile legaturi de afaceri cu furnizori/clienti prin actionariat, mutarea sediului social din mediul urban in mediul rural sau inchiderea punctului/punctelor de lucru din mediul urban si deschiderea in mediul rural) identificati, care nu se regasesc in niciuna din categoriile susmentionate (la celelalte intrebari).

Dacă în urma verificărilor expertul identifică două sau mai multe elemente comune cu alte proiecte, își va extinde verificarea asupra acestora, împreună cu ceilalți experți implicați în verificarea proiectelor respective.

Dacă în urma verificării se identifică legaturi care conduc la:

Complementaritatea investițiilor propuse:

Se verifică dacă investițiile invecinate propuse de solicitanți diferiți se completează/dezvoltă/optimizează în cadrul unui flux tehnologic sau de servicii și nu pot funcționa independent una față de cealaltă.

Se verifica in RECOM/ Aplicatia *Interoperabilitate* a Consiliului Concurenței istoricul actionarilor/asociatilor/administratorului solicitantului, daca acestia detin alte societati care actioneaza in acelasi domeniu sau domeniu complementar cu cel al proiectului, in vederea crearii de conditii artificiale.

Se verifica daca solicitantul a bifat punctul din sectiunea F a Cererii de Finantare - Declaratie pe proprie raspundere a solicitantului conform căruia investiția finanțată va deservi exclusiv interesele economice ale solicitantului (beneficiarului proiectului) în scopul obținerii de profit propriu.



MINISTERUL AGRICULTURII  
ȘI DEZVOLTĂRII RURALE





Asociația GAL  
Someș Transilvan

CIF: 28075798, Cont bancar: RO29CECEJ1430RON0685107  
BONȚIDA, str. Mihai Eminescu, nr. 446, com. Bonțida, jud. Cluj



### III. Concluzii finale

Solicitantul a creat condiții artificiale necesare pentru a beneficia de plăți (sprijin) și a obține astfel un avantaj care contravine obiectivelor măsurii?

În situația în care se constată încadrarea proiectului verificat în premisa de creare condiții artificiale, se va descrie în mod detaliat modul în care au fost create condiții artificiale pentru îndeplinirea criteriului de eligibilitate sau de selecție, se va bifa căsuța DA, iar cererea de finanțare va fi declarată neeligibilă. În caz contrar se va bifa căsuța NU.



MINISTERUL AGRICULTURII  
ȘI DEZVOLTĂRII RURALE





## F. Verificarea criteriilor de selecție aplicate de către GAL

CRITERII DE SELECȚIE	PUNCTAJ POSIBIL	PUNCTAJUL PROIECTULUI
<b>1. Proiecte care își propun crearea locurilor de muncă;</b> Solicitantul crează cel puțin 1 loc de muncă până la depunerea cererii de plată tranșa II.	<b>25</b>	
<b>DOCUMENTE VERIFICATE:</b> Studiul de fezabilitate <b>METODOLOGIE DE VERIFICARE:</b> La depunerea proiectului crearea unor locuri noi de muncă (normă întregă pe o perioadă nedeterminată) trebuie să se regăsească în Studiul de fezabilitate. Îndeplinirea acestui criteriu va fi verificat la depunerea ultimei cereri de plată.		
<b>2. Principiul sistemului de cultură prioritară locală;</b>	<b>Max. 30 de puncte</b>	
<b>2.3 Vegetal:</b> Legume proaspete, pepeni și căpșuni (cu excepția următoarelor: porumb dulce, dovleci și dovlecei) sau Fructe, pomi și arbuști/ Livezi de coacaz, smochin, zmeur, muri, cătină, afin, goji, agrișe, măceșe, soc, lonicera, coarne, aronia/	<b>30</b>	
<b>2.4 Zootehnic:</b> Bovine	<b>20</b>	
<b>DOCUMENTE VERIFICATE:</b> "1. a) STUDIUL DE FEZABILITATE însoțit de Proiectul de plantare avizat de Stațiunea Viticolă (dacă este cazul) (pentru achizițiile simple se vor completa doar punctele care vizează acest tip de investiție)" "1.b) EXPERTIZA TEHNICĂ DE SPECIALITATE ASUPRA CONSTRUCȚIEI EXISTENTE" 1.c) RAPORTUL PRIVIND STADIUL FIZIC AL LUCRĂRILOR 3.a1). DOCUMENTE SOLICITATE PENTRU TERENUL AGRICOL c) DOCUMENT PENTRU EFECTIVUL DE ANIMALE DEȚINUT ÎN PROPRIETATE		
<b>METODOLOGIE DE VERIFICARE:</b> Pentru acordarea punctajului se va lua în considerare cultura majoritară, respectiv grupa majoritară (Legume proaspete, pepeni și căpșuni (cu excepția următoarelor: porumb dulce, dovleci și dovlecei sau Fructe, pomi și arbuști/Livezi de coacaz, smochin, zmeur, muri, cătină, afin, goji, agrișe, măceșe, soc, lonicera, coarne, aronia sau Bovine), din punct de vedere al dimensiunii economice (SO) previzionate la sfârșitul primului an de monitorizare, față de totalul dimensiunii economice a întregii exploatații atinse în urma implementării proiectului.		



# Asociația GAL Someș Transilvan

CIF: 28075798, Cont bancar: RO29CECEJ1430RON0685107  
BONȚIDA, str. Mihai Eminescu, nr. 446, com. Bonțida, jud. Cluj



În cazul exploatațiilor mixte când proiectul a fost încadrat pe sectorul vegetal analiza SO a grupei de cultură se va face comparativ cu totalul SO al sectorului vegetal nu cu total SO al întregii exploatații.

<b>3. Principiul lanțurilor alimentare integrate</b> (investițiile care acoperă lanțul alimentar: integrarea sistemelor de colectare, procesare și comercializare/producție - condiționare - depozitare - procesare - comercializare);	<b>Max. 27 de puncte</b>	
Proiecte care combină cel puțin două operațiuni care conduc la realizarea unui lanț alimentar integrat după cum urmează:		
3.1. a) producție agricolă primară - procesare - comercializare b) producție agricolă primară, inclusiv condiționare - comercializare - pentru investiții în unități de producție vizând producția de legume.	<b>27</b>	
3.2. producție agricolă primară - procesare	<b>17</b>	

## ZOOTEHNIC:

### DOCUMENTE VERIFICATE:

doc.1. a Studiul de Fezabilitate

**16 - Precontractele cu persoane juridice** prin care se realizează comercializarea produselor proprii.

### METODOLOGIE DE VERIFICARE:

Obligatoriu se va integra **producția cu procesarea** în cadrul exploatației agricole, iar în ceea ce privește comercializarea, (3.1a) aceasta se poate realiza astfel:

- fie în mod direct de către fermier către consumatorul final,
- fie prin vanzarea produsului procesat la nivel de fermă, către alți fermieri procesatori, restaurante, pensiuni, vânzătorii cu amănuntul, dovedite prin intermediul unor precontracte/contracte încheiate direct cu aceștia.
- fie printr-o combinație a celor două modalități descrise mai sus

În cazul în care proiectul prevede investiții în toate cele trei verigi ale lanțului alimentar componenta de condiționare/procesare împreună cu cea de comercializare (dacă este cazul) de la nivelul exploatației agricole trebuie să reprezinte minimum 10% din valoarea eligibilă a proiectului.

De asemenea, Cooperativele agricole și Grupurile de producători care integrează la nivelul proiectului, investiția în producția agricolă primară cu procesarea/condiționarea și /sau comercializarea (în condițiile criteriilor de selecție 3.1 sau 3.2) pot primi punctaj în cadrul criteriilor de selecție 3.1 sau 3.2.

## VEGETAL:

### DOCUMENTE VERIFICATE:

doc.1. a Studiul de Fezabilitate

**1.b Expertiza tehnică de specialitate asupra construcției existente**



MINISTERUL AGRICULTURII  
ȘI DEZVOLTĂRII RURALE





**1.c Raportul privind stadiul fizic al lucrărilor.**

**4. Certificat de urbanism** pentru proiecte care prevăd construcții (noi, extinderi sau modernizări). Certificatul de urbanism nu trebuie însoțit de avizele menționate ca necesare fazei următoare de autorizare.

**16 - Precontractele** cu persoane juridice prin care se realizează comercializarea produselor proprii.

**METODOLOGIE DE VERIFICARE:**

Obligatoriu se va integra producția cu procesarea în cadrul exploatației agricole, iar în ceea ce privește comercializarea, criteriul 3.1a, aceasta se poate realiza:

1. -fie în mod direct de către fermier către consumatorul final,
- 2 - fie prin vânzarea produsului procesat la nivel de ferma către alți fermieri, procesatori, restaurante, pensiuni, vânzătorii cu amanuntul (dovedite prin intermediul unor pre/contracte încheiate direct cu aceștia
- 3. - sau printr-o combinație a celor două modalități descrise mai sus.

De asemenea, Cooperativele agricole și Grupurile de producători care integrează la nivelul proiectului, investiția în producția agricolă primară cu procesarea/condiționarea și /sau comercializarea (în condițiile criteriilor de selecție 3.1 sau 3.2) pot primi punctaj în cadrul criteriilor de selecție 3.1 sau 3.2.

În cazul proiectelor care vizează producția de legume, se poate acorda punctaj în cadrul criteriului 3.1b) ((indiferent dacă cererea de finanțare vizează modernizare sau investiție nouă) dacă prin proiect se prevăd și investiții în condiționare, comercializarea producției putând fi realizată în condițiile detaliate mai sus. În contextul acestui principiu, în cadrul legumelor sunt incluse și culturile de cartofi și ciupercile de cultură.

În cazul în care proiectul prevede investiții în toate cele trei verigi ale lanțului alimentar componenta de condiționare/procesare împreună cu cea de comercializare (dacă este cazul) de la nivelul exploatației agricole trebuie să reprezinte minimum 10% din valoarea eligibilă a proiectului.

Referitor la precontractele care au ca obiect prestarea de servicii de procesare, în cadrul acestora trebuie să fie stipulate: materia primă procesată și cantitatea.

Condiționarea se referă la legume (inclusiv semințe de legume), iar procesarea vizează toate produsele agricole din sectorul vegetal.

Procesarea (prelucrarea) unui produs agricol reprezintă: orice operațiune efectuată asupra unui produs agricol (Anexa I la Tratatul de Instituire a CE) și având drept rezultat un produs care este, de asemenea, un produs agricol (Anexa I la Tratatul de Instituire a CE), cu excepția activităților realizate în exploatarea agricolă, necesare pentru pregătirea unui produs animal sau vegetal pentru prima vânzare.

**4. Principiul asocierii (investițiile realizate de forme asociative înființate și finanțate prin măsura M8/3A Sprijin pentru înființarea și dezvoltarea de structuri asociative din cadrul SDL-ului, sau cooperative care activează pe teritoriul GAL-ului);**

Solicitantul este o entitate înființată prin măsura M8/3A Sprijin pentru înființarea și dezvoltarea de structuri asociative din cadrul SDL-ului  
**sau**

10







# Asociația GAL Someș Transilvan

CIF: 28075798, Cont bancar: RO29CECEJ1430RON0685107  
BONȚIDA, str. Mihai Eminescu, nr. 446, com. Bonțida, jud. Cluj



Solicitantul este o cooperativa care activează pe teritoriul GAL-ului <b>sau</b> Solicitantul declară pe propria răspundere și își asumă că va adera la o formă asociativă înființată și finanțată prin măsura M8/3A Sprijin pentru înființarea și dezvoltarea de structuri asociative din cadrul SDL-ului, sau la o cooperativa care activează pe teritoriul GAL-ului până la depunerea cererii de plată tranșa II.		
<b>DOCUMENTE VERIFICATE:</b> Documente de înființare/Adeverință emisă de forma asociativă/Declarație pe propria răspundere  <b>METODOLOGIE DE VERIFICARE:</b> Se verifică dacă documentul atașat dovedește că solicitantul este o entitate înființată prin măsura M8/3A Sprijin pentru înființarea și dezvoltarea de structuri asociative din cadrul SDL-ului sau solicitantul face parte dintr-o formă asociativă înființată și finanțată prin măsura M8/3A Sprijin pentru înființarea și dezvoltarea de structuri asociative din cadrul SDL-ului sau solicitantul declară pe propria răspundere și își asumă că va adera la o formă asociativă înființată și finanțată prin măsura M8/3A Sprijin pentru înființarea și dezvoltarea de structuri asociative din cadrul SDL-ului până la depunerea cererii de plată tranșa II.		
<b>5. Principiul nivelului de calificare (studii superioare în domeniul proiectului; studii medii în domeniul proiectului);</b> Solicitantul deține competențe și aptitudini profesionale, îndeplinind cel puțin una dintre următoarele condiții:	<b>Max. 5 de puncte</b>	
5.1 studii superioare în domeniul proiectului;	5	
5.1 studii medii în domeniul proiectului (studii liceale sau postliceale, școli profesionale)	2	
<b>DOCUMENTE VERIFICATE:</b> 11.1 DIPLOMĂ DE STUDII SUPERIOARE în domeniul agricol, agro-alimentar, veterinar, economie agrară, mecanică agricolă, inginerie economică în agricultură și dezvoltare rurală sau, după caz, adeverință de absolvire a studiilor respective, însoțită de foaia matricolă pentru cei care au absolvit în ultimele 12 luni.  11.2 DIPLOMA DE ABSOLVIRE STUDII postliceale și liceale în domeniul agricol/agroalimentar/veterinar/economie agrară/mecanică agricolă.  11.3 DIPLOMA DE ABSOLVIRE A ȘCOLII PROFESIONALE		



MINISTERUL AGRICULTURII  
ȘI DEZVOLTĂRII RURALE





11.4 FOAIA MATRICOLĂ pentru cel puțin 2 ani de facultate în domeniul agricol, agro-alimentar, veterinar, economie agrară, mecanică agricolă, inginerie economică în agricultură și dezvoltare rurală.

**METODOLOGIE DE VERIFICARE:**

Se va prezenta unul din documentele 11.1, 11.2 , 11.3 sau 11.4

Expertul va verifica dacă documentul este emis de către o instituție autorizată/acreditată de Ministerul Educației, Cercetării, Tineretului și Sportului.

Pot fi punctați și absolvenții a cel puțin 2 ani de facultate în domeniul agricol (horticultură, zootehnie, imbunatatiri funciare, medicina veterinara, management agricol, biotehnologii, etc) / agroalimentar/veterinar/

economie agrară/mecanică agricolă/inginerie economica în agricultura și dezvoltare rurala care nu sunt absolvenți cu diplomă de studii superioare, și care pot dovedi formarea profesională în raport cu proiectul prin intermediul foii matricole pentru anii absolviți.

**6. Principiul vârstei (tinerii sub 40 ani);**

Reprezentantul legal al solicitantului este tânăr sub 40 de ani

1

**DOCUMENTE VERIFICATE:**

Copia CI a reprezentantului legal

**METODOLOGIE DE VERIFICARE:**

Se verifică dacă reprezentantul legal al solicitantului este tânăr sub 40 de ani la data depunerii cererii de finanțare

**7. Principiul reconversiei (investiții care presupun reconversie)**

Proiecte care propun reconversia plantațiilor existente

1

**DOCUMENTE VERIFICATE:**

Studiul de Fezabilitate

**METODOLOGIE DE VERIFICARE:**

Se verifică dacă solicitantul își propune reconversia plantațiilor existente.

**8. Principiul economisirii apei, pentru proiectele care prevăd investiții de modernizare a sistemelor de irigații la nivel de fermă, prin prioritizare a investițiilor care țintesc economii mai mari de apă.**

1





# Asociația GAL Someș Transilvan

CIF: 28075798, Cont bancar: RO29CECEJ1430RON0685107  
BONȚIDA, str. Mihai Eminescu, nr. 446, com. Bonțida, jud. Cluj



Proiectele care prevăd investiții de modernizare a sistemelor de irigații la nivel de fermă asigură în urma unei evaluări ex-ante posibile economii de apă de **peste 20%**

#### DOCUMENTE VERIFICATE:

doc.1. a Studiul de Fezabilitate

1.b Expertiza tehnică de specialitate asupra construcției existente

1.c Raportul privind stadiul fizic al lucrărilor.

#### METODOLOGIE DE VERIFICARE:

În cazul proiectelor care prevăd modernizarea sistemului de irigații, expertul verifică în cadrul SF detalierea tehnică cu privire la economia de apă asigurată la nivelul investiției, și conform calculului de mai jos. În funcție de rezultatul calculului expertul scorează cu 1 sau 0 puncte.

Exemplu de calcul a posibilității de economisire a apei și reducerea eficiență a folosirii apei:

Investiții în echipamente la nivelul fermei

Fermierul trece de la irigarea cu aspersoare la cea cu instalație prin picurare

- o 10.000 mc sunt necesari pentru a obține o anumită eficiență
- o Noul sistem atinge aceeași eficiență folosind doar 8.000 mc de apă
- o Posibila economisire a apei = 2.000 mc (20%)

**Punctajul minim admis la finanțare este de 15 puncte.**

#### Criteriile de departajare ale proiectelor cu același punctaj:

În cazul proiectelor cu același punctaj, departajarea acestora, se face în funcție de valoarea eligibilă a proiectului, exprimată în euro, în ordine crescătoare.



MINISTERUL AGRICULTURII  
ȘI DEZVOLTĂRII RURALE





Asociația GAL  
Someș Transilvan

CIF: 28075798, Cont bancar: RO29CECEJ1430RON0685107  
BONȚIDA, str. Mihai Eminescu, nr. 446, com. Bonțida, jud. Cluj



## PROCEDURA DE EVALUARE ȘI SELECȚIE A PROIECTELOR DEPUSE ÎN CADRUL SDL

### PRIMIREA ȘI EVALUAREA PROIECTELOR

#### FLUXUL PROCEDURAL PENTRU ACCESAREA FONDURILOR NERAMBURSABILE

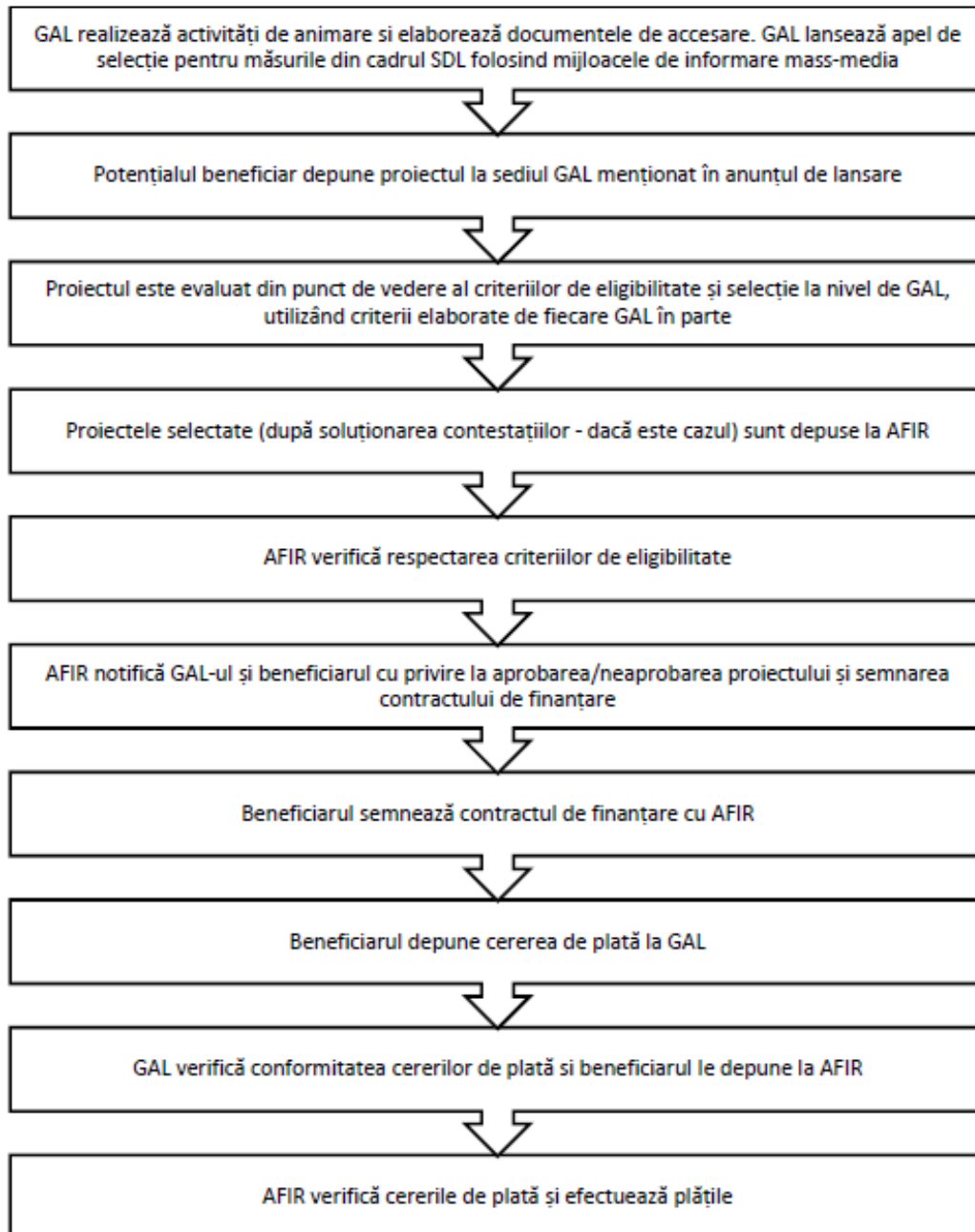

MINISTERUL AGRICULTURII  
ȘI DEZVOLTĂRII RURALE





# Asociația GAL Someș Transilvan

CIF: 28075798, Cont bancar: RO29CECEJ1430RON0685107  
BONȚIDA, str. Mihai Eminescu, nr. 446, com. Bonțida, jud. Cluj



**Perioada de depunere a proiectelor : 11.10.2018-12.11.2018**

**Punctajul minim admis la finanțare: 15 puncte**

## **Primirea și evaluarea proiectelor depuse, inclusiv termenele stabilite:**

Proiectele se depun la biroul GAL Someș Transilvan din loc. Bonțida, str. Mihai Eminescu nr. 446 în intervalul orar 09:00-14:00 de luni până joi, iar vineri între orele 09:00-12:00.

Responsabilul din cadrul GAL înregistrează Cererea de finanțare în Registrul proiectelor, aplică acestuia un număr de înregistrare, iar solicitantul primește un bon cu acest număr de înregistrare.

Proiectul va fi înaintat departamentului tehnic responsabil de evaluarea proiectelor, care va efectua următorii pași:

- Verificarea conformității proiectului
- Verificarea eligibilității proiectului
- Verificarea criteriilor de selecție îndeplinite prin proiect.

GAL poate să solicite beneficiarului clarificări referitoare la îndeplinirea condițiilor de eligibilitate și selecție, dacă este cazul. Nu se vor lua în considerare clarificările de natură să modifice datele inițiale ale proiectului depus. Clarificările admise de GAL vor face parte integrantă din Cererea de finanțare și vor fi luate în considerare și de experții AFIR, în cazul în care proiectul va fi selectat.

## **Perioada de elaborare a raportului de evaluare:**

Pentru toate proiectele evaluate la nivelul GAL, evaluatorii, stabiliți cu respectarea prevederilor SDL, vor verifica eligibilitatea proiectelor îndeplinirea principiilor de selecție și vor acorda punctajele aferente fiecărei cereri de finanțare. Toate verificările se realizează pe evaluări documentate, în baza unor fișe de verificare elaborate la nivelul GAL, datate și semnate de experții evaluatori angajați de GAL în termen de 60 de zile de la închiderea sesiunii de depunere a proiectelor.

## **Rezultatele procesului de evaluare, în primă fază se consemnează în Raportul de Selecție**

**Intermediar.** Acesta va fi semnat de către toți membrii prezenți ai Comitetului de Selecție.

(reprezentanți legali sau alte persoane mandatate în acest sens de către respectivele entități juridice, în conformitate cu prevederile statutare), specificându-se apartenența la mediul privat sau public – cu respectarea precizărilor din PNDR, cel puțin 51% din voturi sunt exprimate de parteneri din mediul privat și societate civilă. De asemenea, Raportul de selecție va prezenta semnătura reprezentantului CDRJ, care supervizează procesul de selecție. Avizarea Raportului de selecție de către reprezentantul CDRJ reprezintă garanția faptului că procedura de selecție a proiectelor s-a desfășurat corespunzător și s-au respectat principiile de selecție din fișa măsurii din SDL, precum și condițiile de transparență care trebuiau asigurate de către GAL.

Raportul de Selecție Intermediar va fi datat, avizat și de către Președintele GAL/Reprezentantul legal al GAL sau de un alt membru al Consiliului Director al GAL mandatat în acest sens.



MINISTERUL AGRICULTURII  
ȘI DEZVOLTĂRII RURALE



PROIECT FINANȚAT DE  
UNIUNEA EUROPEANĂ



# Asociația GAL Someș Transilvan

CIF: 28075798, Cont bancar: RO29CECEJ1430RON0685107  
BONȚIDA, str. Mihai Eminescu, nr. 446, com. Bonțida, jud. Cluj



Raportul de Selecție Intermediar se va completa în ziua întrunirii Comitetului de selecție a proiectelor și va fi publicat pe site-ul GAL: [www.galgrisulnegru.ro](http://www.galgrisulnegru.ro), în următoarea zi a aprobării acestuia. **În baza Raportului de Selecție Intermediar, GAL va notifica aplicații cu privire la rezultatele procesului de evaluare și selecție.**

## **Desfășurarea procedurii de soluționare a contestațiilor, inclusiv perioada și locația de depunere a contestațiilor:**

Rezultatele procedurii de evaluare consemnate în **Raportul de Selecție Intermediar** și publicate pe site-ul GAL-ului pot fi contestate în termen de maximum 5 zile lucrătoare de la data primirii notificării de către solicitanți, respectiv în termen de maximum 15 zile de la data postării **Raportului de Selecție Intermediar** pe pagina de internet a GAL. Contestatiile vor fi depuse la sediul GAL și vor fi soluționate în termen de 30 de zile lucrătoare.

## **Perioada de elaborare a raportului de soluționare a contestațiilor și a raportului de selecție final: 30 zile lucrătoare de la depunerea ultimei contestații.**

După soluționarea contestațiilor de către Comisia de Soluționare a Contestațiilor, GAL va publica **Raportul de Contestații și Raportului de Selecție Final** pe pagina proprie de internet, respectiv va notifica aplicații cu privire la rezultatele procesului.

Comisia de Soluționare a Contestațiilor, este constituită din alți membri decât cei care sunt în componența Comitetului de Selecție, păstrând însă aceiași reprezentativitate.

Dacă după parcurgerea perioadei de contestații nu intervin modificări în ceea ce privește Raportul intermediar de selecție, se poate reîntruni Comitetul de Selecție în vederea aprobării Raportului de Selecție final sau GAL poate emite o Notă asumată și semnată de președintele /reprezentantul legal GAL (sau o persoană mandată în acest sens) în care vor fi descrise toate etapele procedurii de evaluare și selecție aplicată și faptul că, după parcurgerea tuturor etapelor, asupra Raportului Intermediar de Selecție nu au intervenit modificări, acesta devenind Raport final de selecție la data semnării Notei. GAL are obligația de a atașa această Notă la documentele emise de GAL care însoțesc proiectele selectate depuse la AFIR, precum și de a transmite o copie scanată a acesteia către CDRJ spre informare.

## **Modalitatea de desfășurare a procesului de selecție a proiectelor:**

Toate verificările efectuate de către evaluatori vor respecta principiul de verificare "4 ochi", respectiv vor fi semnate de către doi experți.

Fiecare persoană implicată în procesul de evaluare și selecție a proiectelor de la nivelul GAL (evaluatori, membrii Comitetului de Selecție și membrii Comisiei de soluționare a contestațiilor) are obligația de a respecta prevederile OG nr. 66/2011 privind evitarea conflictului de interese și



MINISTERUL AGRICULTURII  
ȘI DEZVOLTĂRII RURALE



PROIECT FINANȚAT DE  
UNIUNEA EUROPEANĂ



Asociația GAL  
Someș Transilvan

CIF: 28075798, Cont bancar: RO29CECEJ1430RON0685107  
BONȚIDA, str. Mihai Eminescu, nr. 446, com. Bonțida, jud. Cluj



prevederile Cap. XII al SDL – ”Descrierea mecanismelor de evitare a posibilelor conflicte de interese conform legislației naționale”.

Dacă pe parcursul implementării strategiei, în cadrul procesului de evaluare și selecție la nivelul GAL a unor proiecte, apar situații generatoare de conflict de interese, expertul GAL/expertul cooptat este obligat să se abțină de la luarea deciziei sau participarea la luarea unei decizii și să informeze managerul GAL, în vederea înlocuirii cu un alt expert evaluator.

Dacă, în urma verificărilor ulterioare, realizate de departamentele AFIR/DGDR AM PNDR/MADR se constată că nu s-au respectat regulile de evitare a conflictului de interese, așa cum sunt definite în legislația în vigoare, proiectul respectiv va fi declarat neeligibil, iar dacă a fost finanțat se va proceda la recuperarea sumelor conform legislației în vigoare.

Punctajul aferent criteriilor de selecție prevăzute în fișele măsurilor din SDL, se stabilește de către Comitetul Director (organism de conducere) și Comitetul de Selecție, prioritate având criteriile care privesc aspectele inovative stabilite în SDL, caracteristice abordării LEADER.

Pentru selecția proiectelor, GAL prezintă „Fișa de verificare a criteriilor de selecție” (intocmită în baza Manualului de procedură antementionat, de către experții compartimentului tehnic al GAL) pentru fiecare proiect în parte, și Comitetul de Selecție stabilește ierarhia acestor punctaje totale și proiectele care sunt selectate (în limita alocării bugetare pe măsura din SDL).

Selecția se face aplicând regula de „dublu cvorum”, respectiv pentru validarea voturilor, este necesar ca în momentul selecției să fie prezenți cel puțin 50% din membrii Comitetului de Selecție.

Dacă unul dintre proiectele depuse pentru selecție aparține unuia dintre membrii comitetului de selecție, persoana/organizația în cauză nu are drept de vot și nu va participa la întâlnirea comitetului respectiv.

#### **Componența și obligațiile comitetului de selecție și a comitetului de soluționare a contestațiilor:**

Membrii Comitetului de Selecție format din minimum 7 membri ai parteneriatului (pentru fiecare membru al comitetului de selecție se va stabili de asemenea, un membru supleant) din care vor fi prezenți minim 51% pentru entități private și societatea civilă din totalul membrilor care compun comitetul de selecție și ai Comisiei de Soluționare a Contestațiilor format din minimum 3 membri ai parteneriatului (pentru fiecare membru al comitetului de soluționare a contestațiilor se va stabili de asemenea, un membru supleant), în îndeplinirea atribuțiilor ce le revin, au următoarele obligații:

- de a respecta confidențialitatea lucrărilor și imparțialitatea în adoptarea deciziilor Comitetului de Selecție și Comisiei de Soluționare a Contestațiilor;
- adoptarea deciziilor în urma soluționării contestațiilor se face de către membri prezenți ai Comisiei de Soluționare a Contestațiilor, prin vot majoritar;



MINISTERUL AGRICULTURII  
ȘI DEZVOLTĂRII RURALE





# Asociația GAL Someș Transilvan

CIF: 28075798, Cont bancar: RO29CECEJ1430RON0685107  
BONȚIDA, str. Mihai Eminescu, nr. 446, com. Bonțida, jud. Cluj



- se vor elabora decizii și vor fi adoptate de Comitetul de selecție sau respectiv a Comisiei de Soluționare a Contestațiilor, dacă este cazul de o contestație.

dacă unul din proiectele depuse pentru selectare, aparține unuia din membrii Comitetului de Selecție și ale Comisiei de Soluționare a Contestațiilor, persoana în cauză (organizația), nu are drept de vot și nu va participa la întâlnirea comitetului respectiv.

## **Desfășurarea procedurii de soluționare a contestațiilor, inclusiv perioada și locația de depunere a contestațiilor:**

Rezultatele procedurii de evaluare pot fi contestate în termen de maximum 5 zile lucrătoare de la data postării raportului pe pagina de internet a GAL. Contestațiile vor fi depuse la sediul GAL și vor fi soluționate în termen de 15 de zile lucrătoare.

## **Perioada de elaborare a raportului de soluționare a contestațiilor și a raportului de selecție:** 30 zile lucrătoare

După soluționarea contestațiilor de către Comisia de Soluționare a Contestațiilor GAL va publica raportul de contestații și raportului de selecție pe pagina proprie de internet.

## **Data și modul de anunțare a rezultatelor procesului selecție:**

- Raportul de selecție se va completa în ziua întrunirii Comitetului de selecție a proiectelor și va fi publicat pe site-ul GAL: [www.galsomestransilvan.ro](http://www.galsomestransilvan.ro) , în următoarea zi a aprobării acestuia;
- În baza Raportului de selecție beneficiarii vor fi notificați cu privire la rezultatul procesului de evaluare și selecție

## **Alte informații pe care GAL le consideră relevante:**

- Toate Contractele/Deciziile de finanțare (C1.1L/C1.0L) se întocmesc și se aprobă la nivel CRFIR și se semnează de către beneficiar, cu respectarea termenelor prevăzute de Manualul de procedură pentru evaluarea, selectarea și contractarea cererilor de finanțare.
- Efectuarea conformității se va realiza înainte de semnarea Contractului de Finanțare și constă în verificarea Cererii de Finanțare, respectiv dacă documentele originale aflate în posesia solicitantului corespund cu Cererea de Finanțare depusă pe format de hârtie.
- Pentru Beneficiarul care a optat pentru avans în vederea demarării investiției în formularul Cererii de Finanțare, AFIR poate să acorde un avans de maxim 50% din valoarea eligibilă nerambursabilă. Avansul poate fi solicitat de beneficiar până la depunerea primei Cereri de plată. Beneficiarul poate primi avansul numai după avizarea achiziției prioritar majoritară de către AFIR.



MINISTERUL AGRICULTURII  
ȘI DEZVOLTĂRII RURALE



PROIECT FINANȚAT DE  
UNIUNEA EUROPEANĂ





# Asociația GAL Someș Transilvan

CIF: 28075798, Cont bancar: RO29CECEJ1430RON0685107  
BONȚIDA, str. Mihai Eminescu, nr. 446, com. Bonțida, jud. Cluj



- În funcție de tipul de beneficiar (public/privat) conform fișei măsurii în care se încadrează proiectul, beneficiarii vor aplica fie legislația de achiziții publice, precum și Manualul de achiziții publice și Instrucțiunile de achiziții pentru beneficiari publici, fie Manualul operațional de achiziții pentru beneficiarii privați ai PNDR 2014-2020 și Instrucțiunile de achiziții pentru beneficiarii privați, în conformitate cu cerințele Autorității Contractante.
- În etapa de autorizare a plăților, toate cererile de plată trebuie să fie depuse inițial la GAL pentru efectuarea conformității, iar ulterior, când se depun la AFIR, la dosarul cererii de plată, se va atașa și fișa de verificare a conformității emisă de GAL. Beneficiarii au obligația de a depune la GAL și la AFIR Declarațiile de eșalonare, conform prevederilor Contractului /Deciziei de finanțare. Pentru depunerea primului dosar de plată, se vor avea în vedere prevederile HG nr. 226/2015, cu modificările și completările ulterioare, în vigoare la data depunerii Dosarului Cererii de Plată.

## **Date de contact unde solicitanții pot obține informații detaliate:**

Asociația GAL Someș Transilvan

Str. Mihai Eminescu, Nr. 446, Loc. Bonțida, Jud. Cluj.

Tel: 0264 262 003

e-mail: [galsomestransilvan@yahoo.com](mailto:galsomestransilvan@yahoo.com)

site: [www.galsomestransilvan.ro](http://www.galsomestransilvan.ro)



MINISTERUL AGRICULTURII  
ȘI DEZVOLTĂRII RURALE

