



Asociația GAL  
Someș Transilvan

CIF: 28075798, Cont bancar: RO29CECEJ1430RON0685107  
BONȚIDA, str. Mihai Eminescu, nr. 446, com. Bonțida, jud. Cluj



# APEL DE SELECȚIE

Asociația GAL Someș Transilvan anunță în perioada 11.10.2018-12.11.2018  
prelungirea sesiunii de cereri de proiecte pentru

**Măsura M1/6B - Dezvoltarea durabilă a satelor**

**Data publicării: 11.10.2018**

**Numărul de referință al sesiunii cererii de proiecte**

**Măsura M1/6B - 2/10.09.2018**

## **Data prelungirii apelului de selecție:**

**11.10.2018**

## **Data limită de depunere a proiectelor:**

**12.11.2018**

## **Locul și intervalul orar în care se pot depune proiectele:**

Biroul GAL Someș Transilvan, din loc. Bonțida, str. Mihai Eminescu nr. 446 în intervalul orar 09:00-14:00 de luni până joi, iar vineri între orele 09:00-12:00

## **Fondul disponibil pentru această sesiune:**

**114,000.00 €**

### **INTENSITATEA SPRIJINULUI**

- ❖ pentru operațiunile generatoare de venit: până la 90%;
- ❖ pentru operațiunile generatoare de venit cu utilitate publică - până la 100%;
- ❖ pentru operațiunile negeneratoare de venit: până la 100%.

### **VALOAREA SPRIJINULUI**

- ❖ 5.000 - 38.000 EURO/proiect



MINISTERUL AGRICULTURII  
ȘI DEZVOLTĂRII RURALE





Asociația GAL  
Someș Transilvan

CIF: 28075798, Cont bancar: RO29CECEJ1430RON0685107  
BONȚIDA, str. Mihai Eminescu, nr. 446, com. Bonțida, jud. Cluj



## Model Cerere de Finanțare:

Versiunea editabilă a Cererii de finanțare se regăsește în Anexa 1 la prezentul apel de selecție

## Documente justificative pe care trebuie să le depună solicitantul odată cu depunerea proiectului în conformitate cu cerințele fișei măsurii din SDL și ale Ghidului Solicitantului:

1. Studiu de Fezabilitate/Documentație de Avizare pentru Lucrări de Intervenții, întocmite, avizate și verificate în condițiile legii și însoțite de toate studiile, expertizele, avizele și acordurile specifice fiecărui tip de investiție, conform reglementărilor legale în vigoare.

Sau

Memoriu justificativ

2.1 Certificat de Urbanism, completat și eliberat conform reglementărilor legale în vigoare și aflate în termenul de valabilitate la data depunerii cererii de finanțare.

3.1 Pentru comune și ADI

Inventarul bunurilor ce aparțin domeniului public al comunei/comunelor, întocmit conform legislației în vigoare privind proprietatea publică și regimul juridic al acesteia, atestat prin Hotărâre a Guvernului și publicat în Monitorul Oficial al României.

și

3.2 Hotărârea Consiliului Local privind aprobarea modificărilor și / sau completărilor la inventar în sensul includerii în domeniul public sau detalierii poziției globale existente sau clasificării unor drumuri neclasificate, cu respectarea prevederilor Art. 115 alin (7) din Legea nr. 215/ 2001, republicată, cu modificările și completările ulterioare, a administrației publice locale, adică să fi fost supusă controlului de legalitate al Prefectului, în condițiile legii

și/sau

3.3 Avizul administratorului terenului aparținând domeniului public, altul decât cel administrat de primărie (dacă este cazul)

3.4 Pentru ONG-uri

Documente doveditoare de către ONG-uri privind dreptul de proprietate /administrare pe o perioadă de 10 ani, asupra bunurilor imobile la care se vor efectua lucrări, conform cererii de finanțare;

4. Document care să ateste că a depus documentația la ANPM:

4.1 Clasarea notificării

sau



MINISTERUL AGRICULTURII  
ȘI DEZVOLTĂRII RURALE



PROIECT FINANȚAT DE  
UNIUNEA EUROPEANĂ



**Asociația GAL  
Someș Transilvan**

CIF: 28075798, Cont bancar: RO29CECEJ1430RON0685107  
BONȚIDA, str. Mihai Eminescu, nr. 446, com. Bonțida, jud. Cluj



**4.2** Decizia etapei de încadrare, ca document final (prin care se precizează că proiectul nu se supune evaluării impactului asupra mediului și nici evaluării adecvate)

sau

**4.3** Acord de mediu în cazul în care se impune evaluarea impactului preconizat asupra mediului

sau

**4.4** Acord de mediu în cazul evaluării impactului asupra mediului și de evaluare adecvată (dacă este cazul).

**4.5** Aviz Natura 2000 pentru proiectele care impun doar evaluare adecvată.

**5.** Avizul de conformitate al Operatorului Regional.

**6.** Hotărârea Consiliului Local / Hotaririle Consiliului Local în cazul ADI/ Hotararea Adunării Generale în cazul ONG pentru implementarea proiectului, cu referire la următoarele puncte (obligatorii):

- necesitatea, oportunitatea și potențialul economic al investiției;
- lucrările vor fi prevăzute în bugetul/bugetele local/e pentru perioada de realizare a investiției;
- angajamentul de a suporta cheltuielile de mentenanță a investiției pe o perioadă de minimum 5 ani de la data efectuării ultimei plăți;
- numărul de locuitori deserviți de proiect / utilizatori direcți (pentru grădinițe, licee / școli profesionale, structuri tip „after-school”, creșe);
- caracteristici tehnice (lungimi, arii, volume, capacități etc.);
- agenții economici deserviți direct de investiție (dacă este cazul, număr și denumire);
- nominalizarea reprezentantului legal al comunei/ADI/ONG pentru relația cu AFIR în derularea proiectului.
- angajamentul de asigurare a cofinantării, dacă este cazul.
- angajamentul că proiectul nu va fi generator de venit în cazul proiectelor care vizează infrastructura educațională (grădinițe)/socială

**7.1** Certificatul de înregistrare fiscală

**7.2** Încheiere privind înscrierea în Registrul Asociațiilor și Fundațiilor, rămasă definitivă / Certificat de înregistrare în Registrul Asociațiilor și Fundațiilor

**7.2.1** Actul de înființare și statutul ADI/ONG

**8.** Certificate care să ateste lipsa datoriilor fiscale restante și graficul de reeșalonare a datoriilor către bugetul consolidat (dacă este cazul).

**9.** Certificatul de cazier judiciar

**10.** Document emis de bancă/trezorerie care să conțină datele de identificare ale băncii/trezoreriei și ale contului aferent proiectului pentru care se solicită finanțare din PNDR (denumirea, adresa băncii/ trezoreriei, codul IBAN al contului în care se derulează operațiunile cu AFIR).

**11.1** Notificare privind conformitatea proiectului cu condițiile de igienă și sănătate publică

sau



MINISTERUL AGRICULTURII  
ȘI DEZVOLTĂRII RURALE





**Asociația GAL  
Someș Transilvan**

CIF: 28075798, Cont bancar: RO29CECEJ1430RON0685107  
BONȚIDA, str. Mihai Eminescu, nr. 446, com. Bonțida, jud. Cluj



**11.2** Notificare că investiția nu face obiectul evaluării condițiilor de igienă și sănătate publică, dacă este cazul.

**12.** Lista agenților economici deserviți de proiect, care va conține denumirea, adresa, activitatea desfășurată, codul proiectului cu finanțare europeană și valoarea totală a investiției, pentru fiecare investiție accesibilizată și a instituțiilor de sociale și de interes public deservite direct de proiect.

**13.** Raport asupra utilizării programelor de finanțare nerambursabilă întocmit de solicitant (va cuprinde obiective, tip de investiție, lista cheltuielilor eligibile, costurile și stadiul proiectului, perioada derulării contractului), pentru solicitanții care au mai beneficiat de finanțare nerambursabilă începând cu anul 2002, pentru aceleași tipuri de investiții.

**14.1.** Autorizația de funcționare pentru infrastructura de apă uzată în cazul proiectelor care vizează înființarea, extinderea sau modernizarea infrastructurii de apă:

sau

**14.2** Autorizația de funcționare a infrastructurii existente de apă/ apă uzată în cazul extinderii infrastructurii apă / apă uzată.

**14.3** Programul de măsuri dispus de autoritățile competente în domeniul gospodăririi apelor, sănătate publică, mediu în vederea îndeplinirii normelor de calitate stabilite de legislația în vigoare privind calitatea apei/ apei epurate în cazul în care autorizația de exploatare este suspendată.

sau

**14.4** Procesul verbal de recepție la terminarea lucrărilor și Documentele care atestă că beneficiarul a solicitat organelor competente în domeniu emiterea autorizațiilor de funcționare (dacă este cazul)

**15.** Notificare, care să certifice conformitatea proiectului cu legislația în vigoare pentru domeniul sanitar veterinar și ca prin realizarea investiției în conformitate cu proiectul verificat de DSVSA județeană, construcția va fi în concordanță cu legislația în vigoare pentru domeniul sanitar veterinar și pentru siguranța alimentelor, dacă este cazul.

**16.** Extrasul din strategie, care confirmă dacă investiția este în corelare cu orice strategie de dezvoltare națională / regională / județeană / locală aprobată, corespunzătoare domeniului de investiții precum și copia hotărârii de aprobare a strategiei.

Aviz de conformitate a proiectului cu obiectivele Strategiei Integrate de Dezvoltare Durabilă pentru Delta Dunării emis de Asociația Dezvoltare Intercomunitară Delta Dunării.

**17.** Proiectul tehnic va respecta prevederile legale în vigoare privind conținutului-cadru al documentației tehnico-economice aferente investițiilor publice, precum și a structurii și metodologiei de elaborare a devizului general pentru obiective de investiții și lucrări de intervenții.

**18.** Copia Documentului de identitate al reprezentantului legal al beneficiarului.

**19.** Dovada achitării integrale a datoriei față de AFIR, inclusiv dobânzile și majorările de întârziere, dacă este cazul



MINISTERUL AGRICULTURII  
ȘI DEZVOLTĂRII RURALE





Asociația GAL  
Someș Transilvan

CIF: 28075798, Cont bancar: RO29CECEJ1430RON0685107  
BONȚIDA, str. Mihai Eminescu, nr. 446, com. Bonțida, jud. Cluj



20. Alte documente justificative (Se vor specifica dupa caz)

### Documente justificative pe care trebuie să le depună solicitantul în vederea punctării criteriilor de selecție

- STUDIU DE FEZABILITATE/DOCUMENTAȚIE DE AVIZARE PENTRU LUCRĂRI DE INTERVENȚII/MEMORIU JUSTIFICATIV
- ACORD DE PARTENERIAT



MINISTERUL AGRICULTURII  
ȘI DEZVOLTĂRII RURALE





Asociația GAL  
Someș Transilvan

CIF: 28075798, Cont bancar: RO29CECEJ1430RON0685107  
BONȚIDA, str. Mihai Eminescu, nr. 446, com. Bonțida, jud. Cluj



**Cerințele de conformitate și eligibilitate pe care trebuie să la îndeplinească solicitantul, și criteriile de selecție cu punctajele aferente:**

## VERIFICAREA CONFORMITĂȚII PROIECTULUI

- Solicitantul a utilizat ultima variantă de pe site-ul GAL a Cererii de Finanțare?  
DA  sau NU
- Dosarul Cererii de Finanțare este legat, iar documentele pe care le conține sunt numerotate de către solicitant?  
DA  sau NU
- Copia scanată a documentelor atașate Cererii de finanțare este prezentată alături de forma electronică a cererii de finanțare?  
DA  sau NU
- Dosarul original al cererii de finanțare corespunde cu copia pe suport hârtie și cea electronică?  
DA  sau NU
- Cererea de Finanțare este completată, semnată și ștampilată de solicitant?  
DA  sau NU
- Solicitantul a completat lista documentelor anexe obligatorii și cele impuse de tipul măsurii?  
DA  sau NU
- Solicitantul a bifat punctele corespunzătoare proiectului, din Declarația pe propria răspundere a solicitantului?  
DA  sau NU



MINISTERUL AGRICULTURII  
ȘI DEZVOLTĂRII RURALE





# Asociația GAL Someș Transilvan

CIF: 28075798, Cont bancar: RO29CECEJ1430RON0685107  
BONȚIDA, str. Mihai Eminescu, nr. 446, com. Bonțida, jud. Cluj



## VERIFICAREA CRITERIILOR DE ELIGIBILITATE A PROIECTULUI

	DA	NU	NU ESTE CAZUL
<b>A. Verificarea eligibilității solicitantului</b>			
1. Solicitantul este înregistrat în Registrul debitorilor AFIR atât pentru Programul SAPARD, cât și pentru FEADR?	<input type="checkbox"/>	<input type="checkbox"/>	
2. Solicitantul se regăsește în Bazele de date privind dubla finanțare?	<input type="checkbox"/>	<input type="checkbox"/>	
3. Solicitantul și-a însușit în totalitate angajamentele asumate în Declarația pe proprie răspundere, secțiunea (F) din CF?	<input type="checkbox"/>	<input type="checkbox"/>	
4. Solicitantul este în insolvență sau incapacitate de plată?	<input type="checkbox"/>	<input type="checkbox"/>	
<b>Secțiune aplicabilă doar beneficiarilor persoane juridice de drept privat cu scop patrimonial</b>			
5. Solicitantul se încadrează în categoria întreprinderilor aflate în dificultate, așa cum acestea sunt definite în Regulamentul (UE) nr. 702/ 2014?	<input type="checkbox"/>	<input type="checkbox"/>	<input type="checkbox"/>
6. Solicitantul respectă regula privind cumulul ajutoarelor de minimis?	<input type="checkbox"/>	<input type="checkbox"/>	<input type="checkbox"/>
<b>B.Verificarea condițiilor de eligibilitate ale proiectului</b>			
EG1 Solicitantul trebuie să se încadreze în categoria beneficiarilor eligibili	<input type="checkbox"/>	<input type="checkbox"/>	
EG2 Investiția se încadrează în cel puțin una dintre acțiunile eligibile din fișa măsurii din SDL?	<input type="checkbox"/>	<input type="checkbox"/>	
EG3 Solicitantul trebuie să se angajeze că va asigura mentenanța investiției pe o perioadă de minimum 5 ani de la data ultimei plăți	<input type="checkbox"/>	<input type="checkbox"/>	
EG4 Investiția trebuie să demonstreze necesitatea, oportunitatea și potențialul economic al acesteia	<input type="checkbox"/>	<input type="checkbox"/>	
EG5 Solicitantul investițiilor trebuie să facă dovada proprietății terenului/ administrării în cazul domeniului public al statului	<input type="checkbox"/>	<input type="checkbox"/>	
<b>Secțiuni specifice</b>			



MINISTERUL AGRICULTURII  
ȘI DEZVOLTĂRII RURALE





# Asociația GAL Someș Transilvan

CIF: 28075798, Cont bancar: RO29CECEJ1430RON0685107  
BONȚIDA, str. Mihai Eminescu, nr. 446, com. Bonțida, jud. Cluj



EG6 Investiția trebuie să respecte Planul Urbanistic General în vigoare <i>(doar pentru proiectele care prevăd investiții pentru care se prezintă certificatul de urbanism)</i>	<input type="checkbox"/>	<input type="checkbox"/>	<input type="checkbox"/>
EG7 Introducerea investiției din patrimoniul cultural în circuitul turistic, la finalizarea acesteia <i>(doar pentru proiectele care prevăd investiții privind obiective de patrimoniu)</i>	<input type="checkbox"/>	<input type="checkbox"/>	<input type="checkbox"/>
<b>Verificarea criteriilor de eligibilitate suplimentare stabilite de către GAL</b>			
EG8 Investiția să se realizeze în teritoriul GAL	<input type="checkbox"/>	<input type="checkbox"/>	<input type="checkbox"/>

### Atenție!

Se va prelua matricea de verificare a Bugetului indicativ și a Planului Financiar din formularul aferent sub-măsurii din PNDR cu investiții similare, în vigoare la momentul realizării verificării.

C. Verificarea bugetului indicativ	DA	NU	Nu este cazul
1 Informațiile furnizate în cadrul bugetului indicativ din cererea de finanțare sunt corecte și sunt în conformitate cu devizul general și devizele pe obiect precizate în Studiul de Fezabilitate/ Documentația de Avizare a Lucrărilor de Intervenții/ Memoriul Justificativ? <b>Da cu diferențe*</b> * Se completează în cazul în care expertul constată diferențe față de bugetul prezentat de solicitant în cererea de finanțare față de bugetele anexate proiectelor.	<input type="checkbox"/>	<input type="checkbox"/>	
2. Verificarea corectitudinii ratei de schimb. Rata de conversie între Euro și moneda națională pentru România este cea publicată de Banca Central Europeană pe Internet la adresa : <a href="http://www.ecb.int/index.html">http://www.ecb.int/index.html</a> (se anexează pagina conținând cursul BCE din data întocmirii Studiului de fezabilitate/ Documentația de Avizare a Lucrărilor de Intervenții):	<input type="checkbox"/>	<input type="checkbox"/>	
3. Sunt investițiile eligibile în conformitate cu	<input type="checkbox"/>	<input type="checkbox"/>	



MINISTERUL AGRICULTURII  
ȘI DEZVOLTĂRII RURALE







specificațiile sub-măsurii?			
4. Costurile generale ale proiectului, (acele costuri necesare pentru pregătirea și implementarea proiectului, constând în cheltuieli pentru consultanță, proiectare, monitorizare și management, inclusiv onorariile pentru consiliere privind durabilitatea economică și de mediu, taxele pentru eliberarea certificatelor, precum și cele privind obținerea avizelor și autorizațiilor necesare implementării proiectelor, prevăzute în legislația națională), direct legate de realizarea investiției, nu depășesc 10% din costul total eligibil al proiectului, respectiv 5% pentru acele proiecte care nu includ construcții? <b>Da cu diferente*</b>	<input type="checkbox"/>	<input type="checkbox"/>	
5. Cheltuielile diverse și neprevăzute (Cap. 5.3) din Bugetul indicativ sunt încadrate în rubrica neeligibil ?	<input type="checkbox"/>	<input type="checkbox"/>	
6. TVA-ul este corect încadrat în coloana cheltuielilor neeligibile/eligibile?.	<input type="checkbox"/>	<input type="checkbox"/>	
<b>D. Verificarea rezonabilității prețurilor</b>			
1 Categoria de bunuri se regăsește în Baza de Date?	<input type="checkbox"/>	<input type="checkbox"/>	<input type="checkbox"/>
2 Dacă la pct. 4.1 răspunsul este "DA", sunt atașate extrasele tipărite din baza de date?	<input type="checkbox"/>	<input type="checkbox"/>	<input type="checkbox"/>
3 Dacă la pct. 4.1. răspunsul este "DA", prețurile utilizate pentru bunuri se încadrează în maximul prevăzut în Baza de Date?	<input type="checkbox"/>	<input type="checkbox"/>	<input type="checkbox"/>
4 Pentru lucrări, există în Studiul de Fezabilitate/ Documentația de Avizare a Lucrărilor de Intervenții declarația proiectantului semnată și ștampilată privind sursa de prețuri?	<input type="checkbox"/>	<input type="checkbox"/>	<input type="checkbox"/>
5 La fundamentarea costului investiției de bază s-a ținut cont de standardul de cost stabilit prin HG nr.363/2010, cu modificările și completările ulterioare , sau Ordinului Ministerului Culturii și Cultelor nr. 2.260/22.06.2006 privind precizarea indicatoarelor de norme de deviz pentru ofertare și decontarea situațiilor de lucrări de consolidare și restaurare-conservare a monumentelor istorice?	<input type="checkbox"/>	<input type="checkbox"/>	<input type="checkbox"/>



E. Verificarea Planului Financiar			
1 Planul financiar este corect completat și respectă gradul de intervenție publică stabilit de GAL prin fișa măsurii din SDL, fără a depăși: <ul style="list-style-type: none"><li>• pentru operațiunile generatoare de venit: 90%</li><li>• pentru operațiunile generatoare de venit cu utilitate publică -100%</li><li>• pentru operațiunile negeneratoare de venit: 100%</li></ul>	<input type="checkbox"/>	<input type="checkbox"/>	<input type="checkbox"/>
2 Proiectul se încadrează în plafonul maxim al sprijinului public nerambursabil stabilit de GAL prin fișa măsurii din SDL, fără a depăși valoarea maximă eligibilă nerambursabilă de 200.000 euro?	<input type="checkbox"/>	<input type="checkbox"/>	
3 Avansul solicitat se încadrează într-un cuantum de până la 50% din valoarea totală a ajutorului public nerambursabil? <b>Da cu diferite</b>	<input type="checkbox"/>	<input type="checkbox"/>	<input type="checkbox"/>

#### F. VERIFICAREA CRITERIILOR DE SELECȚIE APLICATE DE CĂTRE GAL

CRITERIILOR DE SELECȚIE	PUNCTAJ POSIBIL	DA	NU	PUNCTAJ OBȚINUT
<b>Principiul adresării mai multor comune;</b> Investiții care deserveșc populația mai multor comune din teritoriul GAL.	5	<input type="checkbox"/>	<input type="checkbox"/>	...
<b>Principiul dezvoltării turismului durabil, ecoturismul;</b> <ul style="list-style-type: none"><li>- Investiții în facilități care sprijină activități recreative</li><li>- Investiții care includ activități de informare și de creștere a conștientizării, de exemplu centre pentru vizitatori în zone protejate, acțiuni de publicitate, interpretare și cărări tematice;</li><li>- Investiții de uz public în infrastructura de agrement, în informarea turiștilor și în infrastructura turistică la scară mică:<ul style="list-style-type: none"><li>- Demarcarea zonelor turistice; Amenajarea de trasee turistice pentru drumeții/</li></ul></li></ul>	30	<input type="checkbox"/>	<input type="checkbox"/>	...





<p>cicloturism/echitație; Construirea, modernizarea și dotarea centrelor de informare turistică, informații și îndrumare pentru vizitatori; Construirea de adăposturi și facilități de siguranță legate de turismul responsabil și durabil; Amenajarea sau modernizarea unor puncte de belvedere sau puncte de observație, dotarea unor puncte de geo-caching, etc.; Plasarea unor panouri informative, indicatoare, marcaje etc. (conectate la aplicație pe telefon unde pot fi găsite informații despre locul respectiv) ; Dezvoltarea sistemelor de rezervări online pentru servicii turistice; Etc.</p>				
<p><b>Principiul sprijinirii acțiunilor inovative;</b></p> <ul style="list-style-type: none"> <li>- Investiții care includ o investiție nouă sau semnificativ îmbunătățită în privința caracteristicilor sau scopului deservit.</li> <li>- Investițiile inovative pot fi noi pentru teritoriu sau pentru comuna.</li> </ul>	30	<input type="checkbox"/>	<input type="checkbox"/>	...
<p><b>Principiul conservării patrimoniului local;</b></p> <ul style="list-style-type: none"> <li>- Investiții care deserveșc conservarea patrimoniului construit de dimensiuni mici;</li> <li>- Acțiuni de inventariere pentru listarea locațiilor de patrimoniu cultural/natural;</li> <li>- Întreținerea/dotarea muzeelor;</li> <li>- Conservarea patrimoniului nematerial cum ar fi muzica, folclorul, etnologia (identificarea, documentarea, cercetarea, prezervarea, protecția, promovarea, punerea în valoare, transmiterea, precum și revitalizarea diferitelor aspecte ale patrimoniului imaterial);</li> </ul>	20	<input type="checkbox"/>	<input type="checkbox"/>	...
<p><b>Principiul încurajării parteneriatelor public-privat;</b></p> <ul style="list-style-type: none"> <li>- Proiecte inițiate de parteneriate între APL și o entitate privată/ONG.</li> </ul>	5	<input type="checkbox"/>	<input type="checkbox"/>	...
<p><b>Investiții în dotarea infrastructurilor</b></p>	5	<input type="checkbox"/>	<input type="checkbox"/>	...



# Asociația GAL Someș Transilvan

CIF: 28075798, Cont bancar: RO29CECEJ1430RON0685107  
BONȚIDA, str. Mihai Eminescu, nr. 446, com. Bonțida, jud. Cluj



<b>educaționale;</b> <ul style="list-style-type: none"><li>- Investiții în dotarea grădinițelor</li><li>- Investiții în dotarea instituțiilor de învățământ filiera tehnologică cu profil resurse naturale și protecția mediului și a școlilor profesionale în domeniul agricol;</li><li>- Investiții în dotarea creșelor precum și a infrastructurii de tip after-school, numai a celor din afara incintei școlilor din mediul rural</li></ul>				
<b>Proiecte care includ folosirea surselor de energie regenerabilă</b> <ul style="list-style-type: none"><li>- Investiția prevede utilizarea unor surse regenerabile.</li></ul>	5	<input type="checkbox"/>	<input type="checkbox"/>	...
<b>TOTAL</b>				.....
<b>Punctaj minim: 10 puncte</b>				
<b>Criteriile de departajare ale proiectelor cu același punctaj:</b>				
➤ <b>Principiul încurajării parteneriatelor public-privat</b> Proiecte inițiate de un parteneriat între APL și o entitate privată/ONG, pe baza unui acord de parteneriat.				
➤ <b>Principiul dezvoltării turismului durabil, ecoturismul</b> În cadrul documentației depuse, solicitantul demonstrează că investiția sprijină activități recreative / de informare și de creștere a conștientizării sau investiția este de uz public în infrastructura de agrement, în informarea turiștilor și în infrastructura turistică la scară mică.				

<b>VERIFICAREA PE TEREN</b>	<b>Verificare efectuată</b>	
	<b>DA</b>	<b>NU</b>

## DECIZIA REFERITOARE LA PROIECT PROIECTUL ESTE:

- ELIGIBIL ȘI SELECTAT**
- ELIGIBIL ȘI NESELECTAT**
- NEELIGIBIL**



MINISTERUL AGRICULTURII  
ȘI DEZVOLTĂRII RURALE





# Asociația GAL Someș Transilvan

CIF: 28075798, Cont bancar: RO29CECEJ1430RON0685107  
BONȚIDA, str. Mihai Eminescu, nr. 446, com. Bonțida, jud. Cluj



*În cazul proiectelor neeligibile se va completa rubrica Observații cu toate motivele de neeligibilitate ale proiectului.*

*Expertul care întocmește Fișa de verificare își concretizează verificarea prin înscrierea unei bife („/”) în căsuțele/câmpurile respective. Persoana care verifică munca expertului certifică acest lucru prin înscrierea unei linii oblice („\”) de la stânga sus spre dreapta jos, suprapusă peste bifa expertului.*

## Observatii:

Se detaliază:

- pentru fiecare criteriu de eligibilitate care nu a fost îndeplinit, motivul neeligibilității , dacă este cazul,
- motivul reducerii valorii eligibile, a valorii publice sau a intensității sprijinului, dacă este cazul,
- motivul neeligibilității din punct de vedere al verificării pe teren, dacă este cazul.

.....

Verificat: Expert

Nume/Prenume .....

Semnătura.....

Data.....

Întocmit: Expert 1

Nume/Prenume .....

Semnătura.....

.

Data.....



MINISTERUL AGRICULTURII  
ȘI DEZVOLTĂRII RURALE



PROIECT FINANȚAT DE  
UNIUNEA EUROPEANĂ



Asociația GAL  
Someș Transilvan

CIF: 28075798, Cont bancar: RO29CECEJ1430RON0685107  
BONȚIDA, str. Mihai Eminescu, nr. 446, com. Bonțida, jud. Cluj



## METODOLOGIA DE VERIFICARE SPECIFICĂ PENTRU PROIECTELE DEPUSE ÎN CADRUL MĂSURII M1/6B DEZVOLTAREA DURABILĂ A SATELOR

### VERIFICAREA CRITERIILOR DE ELIGIBILITATE A PROIECTULUI

#### A. Verificarea eligibilității solicitantului

DOCUMENTE DE PREZENTAT	PUNCTE DE VERIFICAT IN DOCUMENTE
<p>1. Solicitantul este înregistrat în Registrul debitorilor AFIR atât pentru Programul SAPARD, cât și pentru FEADR?</p> <p>Documente verificate : Declarația pe propria răspundere a solicitantului din secțiunea F din cererea de finanțare.</p>	<p>Expertul verifică dacă solicitantul este înscris cu debite în Registrul debitorilor pentru SAPARD și FEADR, aflat pe link-ul <a href="#">\\alpaca\Debite</a></p> <p>În situația în care solicitantul este înscris în Registrul debitorilor, expertul va tipări și anexa pagina privind debitul, inclusiv a dobânzilor și a majorărilor de întârziere ale solicitantului. Dacă solicitantul nu a bifat în declarație acest punct, expertul solicită acest lucru prin E3.4L și doar în cazul în care solicitantul refuză să își asume angajamentele corespunzătoare proiectului, expertul bifează NU, motivează poziția sa în liniile prevăzute în acest scop la rubrica „Observatii” și cererea va fi declarată neeligibilă.</p> <p>În cazul în care solicitantul își asumă acest angajament în urma solicitării, semnează și ștampilează, după caz, declarația, expertul va bifa “DA”, cererea fiind declarată eligibilă.</p> <p>În cazul în care solicitantul nu a semnat și după caz ștampilat declarația pe propria răspundere din secțiunea F, expertul solicită acest lucru prin E3.4L și doar în cazul în care solicitantul refuză să își asume angajamentele corespunzătoare proiectului, expertul bifează NU, motivează poziția sa în liniile prevăzute în acest scop la rubrica „Observatii” și cererea va fi declarată neeligibilă.</p> <p>În etapa prevăzută la SECȚIUNEA II punctul D: <i>Verificarea conformității și eligibilității documentelor solicitate în vederea contractării</i> expertul va verifica dacă beneficiarul a depus „Dovada achitării integrale a datoriei față de AFIR, inclusiv dobânzile și majorările de întârziere (dacă este cazul)” în termenul precizat în notificarea AFIR privind selectarea cererii de finanțare și semnarea contractului de finanțare.</p>



MINISTERUL AGRICULTURII  
ȘI DEZVOLTĂRII RURALE



PROIECT FINANȚAT DE  
UNIUNEA EUROPEANĂ



2. Solicitantul se regăsește în Bazele de date privind dubla finanțare?

Documente verificate :

Secțiunea C din cererea de finanțare.

Declarația pe propria răspundere a solicitantului din secțiunea F din Cererea de Finanțare

Baza de date FEADR

Baza de Date pusă la dispoziția AFIR de către MADR prin AM-PNDR: lista proiectelor finanțate din alte surse externe aflate în perioada de valabilitate a contractului (inclusiv perioada de monitorizare);

Raport asupra utilizării programelor de finanțare nerambursabilă întocmit de solicitant (va cuprinde obiective, tip de investiție, lista cheltuielilor eligibile, costuri și stadiul proiectului), pentru solicitanții care au mai beneficiat de finanțare nerambursabilă începând cu anul 2007 pentru aceleași tipuri de investiții.

Verificarea evitării dublei finanțări se efectuează prin următoarele verificări:

- existența bifelor în secțiunea C din Cererea de finanțare;
- prin existența semnăturii și după caz a ștampilei în dreptul rubricii „*Semnătură reprezentant legal și ștampila (după caz)*” din declarația pe propria răspundere din secțiunea F din Cererea de finanțare solicitantul își asumă toate punctele din declarația menționată mai sus, inclusiv punctul prin care solicitantul declară că „proiectul propus asistenței financiare nerambursabile FEADR nu beneficiază de altă finanțare din programe de finanțare nerambursabilă”. În cazul în care solicitantul nu a semnat și după caz ștampilat declarația pe propria răspundere din secțiunea F, expertul solicită acest lucru prin E3.4L și doar în cazul în care solicitantul refuză să își asume angajamentele corespunzătoare proiectului, expertul bifează NU, motivează poziția sa în liniile prevăzute în acest scop la rubrica „Observatii” și cererea va fi declarată neeligibilă.
- verificarea în Baza de Date cu proiecte FEADR;
- verificarea în Baza de Date pusă la dispoziția AFIR de către MADR prin AM-PNDR: lista proiectelor finanțate din alte surse aflată pe fileserver\ metodologienou\ Lista proiectelor finanțate din alte surse.

Verificarea în Baza de Date cu proiecte FEADR sau în Baza de date pusă la dispoziție de AM-PNDR se face atât prin verificarea numelui solicitantului, cât și a Codului de Înregistrare Fiscală.

► În cazul în care se constată faptul că solicitantul a beneficiat de alt program de finanțare nerambursabilă pentru același tip de investiție, dar nu a consemnat acest lucru în Cererea de finanțare și/ sau nu a prezentat documentul din care să reiasă că nu este finanțată aceeași investiție, expertul solicită aceste lucruri prin E3.4L și doar în cazul în care solicitantul refuză să își asume angajamentele corespunzătoare proiectului, se consideră





# Asociația GAL Someș Transilvan

CIF: 28075798, Cont bancar: RO29CECEJ1430RON0685107  
BONȚIDA, str. Mihai Eminescu, nr. 446, com. Bonțida, jud. Cluj



	<p>că punctul din declarația din secțiunea F din cererea de finanțare privind faptul că toate informațiile din prezenta cerere de finanțare și din documentele anexate sunt corecte nu este respectat și cererea de finanțare este neeligibilă.</p> <p>► În cazul în care solicitantul a mai beneficiat de finanțare nerambursabilă pentru același tip de investiție, expertul verifică în Raport asupra utilizării programelor de finanțare nerambursabilă:</p> <ul style="list-style-type: none"><li>- dacă amplasamentul proiectului actual se suprapune (total sau parțial) cu cele ale proiectelor anterioare</li><li>- dacă cheltuielile rambursate se regăsesc în lista cheltuielilor eligibile pentru care solicită finanțare</li></ul> <p>Expertul precizează concluzia asupra verificării la rubrica Observații.</p> <p>Dacă se confirmă cel puțin una din aceste condiții, expertul bifează casuța DA și cererea de finanțare este neeligibilă.</p>
<p><b>3.</b> Solicitantul și-a însușit în totalitate angajamentele asumate în Declarația pe proprie răspundere, secțiunea (F) din CF?</p> <p>Documente verificate : Cerere de finanțare completată, semnată și, după caz, ștampilată de reprezentantul legal al solicitantului.</p>	<p>Expertul verifică în Declarația pe proprie răspundere din secțiunea F din Cererea de finanțare dacă aceasta este datată, semnată și, după caz, ștampilată.</p> <p>Dacă declarația de la secțiunea F din cererea de finanțare nu este semnată și după caz ștampilată de către solicitant, expertul solicită acest lucru prin E3.4L și doar în cazul în care solicitantul refuză să își asume angajamentele corespunzătoare proiectului, expertul bifează NU, motivează poziția sa în liniile prevăzute în acest scop la rubrica „Observatii” și cererea va fi declarată neeligibilă.</p> <p>În situația în care solicitantul și-a însușit declarația pe propria răspundere de la secțiunea F din cererea de finanțare și dacă, pe parcursul verificării proiectului, expertul constată că sunt respectate punctele însușite prin declarația menționată mai sus, atunci acesta bifează DA în casuța corespunzătoare, cererea fiind declarată eligibilă.</p> <p>De asemenea, în situația în care expertul constată pe parcursul verificării că nu sunt respectate punctele asumate de solicitant în declarația de la secțiunea F din CF atunci se bifează NU iar cererea de finanțare este declarată neeligibilă.</p>



MINISTERUL AGRICULTURII  
ȘI DEZVOLTĂRII RURALE







# Asociația GAL Someș Transilvan

CIF: 28075798, Cont bancar: RO29CECEJ1430RON0685107  
BONȚIDA, str. Mihai Eminescu, nr. 446, com. Bonțida, jud. Cluj



	<p>Dacă expertul constată bifarea eronată de către solicitant a unor căsuțe în baza documentelor depuse (aferele punctelor privind înregistrarea ca plătitor/ neplătitor de TVA, înregistrarea în Registrul debitorilor AFIR), solicită beneficiarului modificarea acestora prin E3.4L; în urma răspunsului pozitiv al acestuia, expertul bifează casuța DA; în caz contrar, expertul bifează NU.</p>
<p>4. Solicitantul este în insolvență sau incapacitate de plată?</p>	<p>Expertul va verifica în Buletinul procedurilor de insolvență publicat pe site-ul Ministerului Justiției dacă solicitantul este în situația deschiderii procedurii de insolvență. Dacă se confirmă cel puțin una din aceste condiții, expertul bifează căsuța DA și cererea de finanțare este neeligibilă.</p>
<p>5. Solicitantul se încadrează în categoria „întreprinderilor aflate în dificultate”, așa cum acestea sunt definite în Regulamentul (UE) nr. 702/2014 ?</p> <p>Documente verificate: Declarația pe propria răspundere că beneficiarii nu se încadrează în definiția prevăzută la art. 4, pct. 3 din Anexa la Ordinul nr. 877/02.08.2016 al MADR – întocmită conform modelului din Ghidul Solicitantului;</p> <p>Situațiile financiare aferente ultimului și penultimului exercițiu financiar anual încheiat, depuse la organele financiare competente, cu excepția întreprinderilor încadrate în categoria start-up; Extrasul de informații de la registrul comerțului, emis la</p>	<p><i>Această întrebare se verifică doar în cazul beneficiarilor persoane juridice de drept privat fără scop patrimonial. În cazul celorlalte categorii de beneficiari, se va bifa „NU ESTE CAZUL”.</i></p> <p>Plecând de la „Declarația pe proprie răspundere a solicitantului că nu se încadrează în categoria întreprinderilor aflate în dificultate așa cum acestea sunt definite la Articolul 4 punctul 3 din Anexa la Ordinul nr. 877/02.08.2016 al ministrului agriculturii și dezvoltării rurale”, experții AFIR vor verifica corectitudinea datelor din această declarație, în funcție de tipul de întreprindere și ținând cont de datele cuprinse în Situațiile financiare anuale care au fost anexate Cererii de finanțare.</p> <p>Dacă din verificarea efectuată expertul constată că solicitantul se încadrează în categoria întreprinderilor în dificultate, atunci bifează casuța DA și cererea de finanțare este neeligibilă.</p>



MINISTERUL AGRICULTURII  
ȘI DEZVOLTĂRII RURALE





# Asociația GAL Someș Transilvan

CIF: 28075798, Cont bancar: RO29CECEJ1430RON0685107  
BONȚIDA, str. Mihai Eminescu, nr. 446, com. Bonțida, jud. Cluj



data cererii de finanțare și dacă este cazul, declarația tip pe propria răspundere depusă la registrul comerțului referitoare la demararea operațiunilor;

Certificatul de atestare fiscală la data acordării finanțării, completat în cazul întreprinderilor care au obligații fiscale restante/exigibile, la secțiunea D punctul III. – „Mențiuni relevante pentru situația fiscală a contribuabilului” cu informații solicitate de întreprindere prin cerere referitoare la starea obligațiilor fiscale, cum ar fi: aflate în executare silită, suspendate la executare silită; în cazurile în care certificatul de atestare fiscală cuprinde informații fiscale restante, dar starea acestora nu este detaliată la secțiunea D punctul III, ci în adrese ale ANAF, eligibilitatea se stabilește luând în considerare și aceste adrese.

6. Solicitantul respectă regula privind cumulul ajutoarelor de minimis?

Documente verificate:

Declarație pe propria răspundere a solicitantului cu privire la respectarea regulii

*Această întrebare se verifică doar în cazul beneficiarilor persoane juridice de drept privat fără scop patrimonial. În cazul celorlalte categorii de beneficiari, se va bifa „NU ESTE CAZUL”.*

Expertul verifică informațiile furnizate de solicitant în Declarația pe propria răspundere cu privire la respectarea regulii privind cumulul ajutoarelor, în baza celor enunțate



MINISTERUL AGRICULTURII  
ȘI DEZVOLTĂRII RURALE



PROIECT FINANȚAT DE  
UNIUNEA EUROPEANĂ



# Asociația GAL Someș Transilvan

CIF: 28075798, Cont bancar: RO29CECEJ1430RON0685107  
BONȚIDA, str. Mihai Eminescu, nr. 446, com. Bonțida, jud. Cluj



privind cumulul ajutoarelor, în baza celor enunțate la art. 12 din Anexa la Ordinul nr. 877/02.08.2016 al ministrului agriculturii și dezvoltării rurale.

la art. 12 din Ordinul nr. 877/02.08.2016 al ministrului agriculturii și dezvoltării rurale privind aprobarea schemei de ajutor de stat aferentă submăsurii 4.3-infrastructura de acces silvică.

De asemenea, expertul va verifica în **Registrul ajutoarelor de stat/ de minimis** acordate din fonduri naționale și/ sau comunitare de către entitățile care acordă ajutoare în România (din momentul în care acesta este operațional), dacă solicitantul figurează că a beneficiat de ajutoare de minimis în ultimii 3 ani acordate pentru aceleași costuri eligibile.

Datele din ReGAS vor fi comparate cu cele din Declarație. În cazul în care se constată că solicitantul nu a mai beneficiat de plățile menționate la art. 81, alin. (2) și la art. 82 din Regulamentul (UE) nr. 1305/2013 și/ sau de ajutor de minimis în ultimii 3 ani, atunci se consideră că regula de cumul privind ajutoarele de stat este îndeplinită.

În cazul în care din verificarea Declarației rezultă că solicitantul a beneficiat de plăți, respectiv de ajutor de minimis în ultimii 3 ani (în cursul exercițiului financiar respectiv și în ultimele 2 exerciții financiare precedente) pentru aceleași costuri eligibile, atunci expertul va verifica ca suma dintre aceste plăți și valorile din devizul general al proiectului pentru aceleași costuri eligibile să nu depășească intensitatea sprijinului pentru prezenta schemă de ajutor de stat. În cazul în care suma menționată mai sus nu conduce la depășirea intensitatea sprijinului, atunci se consideră că regula privind cumulul ajutoarelor de este îndeplinită.

*În caz contrar, solicitantul nu respectă regula privind cumulul ajutoarelor de stat și nu se încadrează în categoria beneficiarilor eligibili.*

## B.Verificarea condițiilor de eligibilitate ale proiectului

**EG1 Solicitantul trebuie să se încadreze în categoria beneficiarilor eligibili**



MINISTERUL AGRICULTURII  
ȘI DEZVOLTĂRII RURALE





# Asociația GAL Someș Transilvan

CIF: 28075798, Cont bancar: RO29CECEJ1430RON0685107  
BONȚIDA, str. Mihai Eminescu, nr. 446, com. Bonțida, jud. Cluj



DOCUMENTE PREZENTATE	PUNCTE DE VERIFICAT ÎN CADRUL DOCUMENTELOR PREZENTATE
<p>Fișa măsurii din SDL</p> <p>Documente comune: Certificat de înregistrare fiscală, Punctul/punctele de lucru, după caz ale solicitantului, trebuie să fie situate în teritoriul GAL, investiția realizându-se în teritoriul GAL; Declarația pe proprie răspundere a solicitantului privind datoriile fiscale restante;</p> <p>Documente de înființare specifice categoriei de beneficiari:</p> <p>În cazul comunelor, nu se verifică niciun document</p> <p>În cazul ONG/ ADI: actul de înființare și statutul, încheiere privind înscrierea în registrul asociațiilor și fundațiilor, rămasă definitivă/ Certificat de înregistrare în registrul asociațiilor și fundațiilor, actele doveditoare ale sediului</p> <p>În cazul persoanelor juridice de drept privat cu scop patrimonial: Extrasul de informații de la registrul comerțului emis la data cererii de finanțare, Certificatul de înregistrare fiscală</p>	<p>Se verifică dacă informațiile menționate în paragraful A2. B1.1 și B1.2 al Cererii de finanțare corespund cu cele menționate în documente: numele solicitantului, statutul și CIF/ CUI.</p> <p>Se verifică conformitatea informațiilor menționate la punctul A2, B1.1 și B1.2 din Cererea de finanțare cu informațiile din documentele prezentate.</p> <p><b>Pentru proiectele de infrastructură socială:</b></p> <p>Furnizori de servicii sociale pot fi:</p> <p><b>1. Furnizori publici</b> de servicii sociale:</p> <ul style="list-style-type: none"><li>- structurile specializate din cadrul/ subordinea autorităților administrației publice locale și autoritățile executive din unitățile administrativ-teritoriale organizate la nivel de comună, oraș, municipiu;</li><li>- autoritățile administrației publice centrale ori alte instituții aflate în subordinea sau coordonarea acestora, care au stabilite prin lege atribuții privind acordarea de servicii sociale pentru anumite categorii de beneficiari;</li><li>- unitățile sanitare, unitățile de învățământ și alte instituții publice care dezvoltă, la nivel comunitar, servicii sociale integrate.</li></ul> <p><b>2. Furnizorii privați</b> de servicii sociale:</p> <ul style="list-style-type: none"><li>- organizațiile neguvernamentale, respectiv asociațiile și fundațiile, inclusiv GAL;</li><li>- cultele recunoscute de lege;</li><li>- filialele și sucursalele asociațiilor și fundațiilor internaționale recunoscute în conformitate cu legislația în vigoare;</li><li>- persoanele fizice autorizate în condițiile legii;</li></ul>



MINISTERUL AGRICULTURII  
ȘI DEZVOLTĂRII RURALE



PROIECT FINANȚAT DE  
UNIUNEA EUROPEANĂ



# Asociația GAL Someș Transilvan

CIF: 28075798, Cont bancar: RO29CECEJ1430RON0685107  
BONȚIDA, str. Mihai Eminescu, nr. 446, com. Bonțida, jud. Cluj



<p>În cazul formelor asociative:</p> <p>Hotărâre judecătorească privind înregistrarea persoanei juridice pentru forme asociative constituite conform Legii 1/2000;</p> <p>Certificatul de înregistrare în registrul comerțului/ Statutul asociației (forme asociative) în cazul în care aceasta nu este înregistrată la ONRC,</p> <p>-Declarația pe propria răspundere de la secțiunea F a cererii de finanțare.</p> <p>Documente specifice tipului de proiect și categoriei de beneficiari</p>	<p>- operatorii economici cu scop lucrativ, pentru toate categoriile de servicii sociale organizate în condițiile legii, cu excepția celor prevăzute în Legea nr. 292/2011 a asistenței sociale, la art. 73 alin. (2) lit. a) și c), la art. 77 și 78, precum și a celor prevăzute la art. 83.</p> <p><b>3. Parteneriat între autoritatea publică locală (APL) și un furnizor de servicii sociale:</b></p> <p><i>Documente Verificate:</i></p> <ul style="list-style-type: none"><li>- Certificat de acreditare emis de Ministerul Muncii și Justiției Sociale al furnizorului de servicii sociale</li><li>- Dovada existenței în teritoriul GAL a sediului/ filialei/ sucursalei/ punct de lucru al furnizorului de servicii sociale.</li><li>- Actele juridice de înființare și funcționare specifice fiecărei categorii de solicitanți</li><li>- Contract de parteneriat între APL și furnizorul de servicii sociale</li></ul> <p><b>Pentru proiectele care vizează investiții în infrastructura de broadband, beneficiarii eligibili sunt:</b></p> <p><b>1. operatori economici</b> care se încadrează în categoria întreprinderilor mici și mijlocii (IMM) conform legislației în vigoare Legea 346/2004 și care activează sau urmează să activeze în domeniul TIC;</p> <p><i>Documente Verificate:</i></p> <ul style="list-style-type: none"><li>- Fișa tehnică a măsurii (cu menționarea paginajei) – document extras din ultima versiune a SDL aprobată de AM PNDR (inclusiv prima pagină a SDL în care se regăsesc informații referitoare la versiunea SDL, data la care aceasta a fost aprobată)</li><li>- documente de înființare</li></ul>
---	--



MINISTERUL AGRICULTURII  
ȘI DEZVOLTĂRII RURALE





# Asociația GAL Someș Transilvan

CIF: 28075798, Cont bancar: RO29CECEJ1430RON0685107  
BONȚIDA, str. Mihai Eminescu, nr. 446, com. Bonțida, jud. Cluj



	<ul style="list-style-type: none"><li>- <i>declarațiile pe proprie răspundere menționate în cererea de finanțare (încadrarea în IMM, firmă în dificultate, minimis, asumare sustenabilitate proiect, inclusiv declarația prin care își asumă <b>obligăția de a comunica cu ANCOM</b>, în ceea ce privește <b>dezvoltarea și localizarea geografică a rețelelor publice de comunicații electronice și a elementelor de infrastructură fizică necesare susținerii acestora, pe care le dețin în proprietate sau în concesiune.</b></i></li> <li>2. <b>GAL<sup>1</sup></b>: în situația în care în urma lansării primului apel de selecție nu se depun proiecte, atunci GAL-ul poate fi beneficiarul măsurii, cu respectarea legislației specifice.</li></ul> <p><i>Documente Verificate</i></p> <ul style="list-style-type: none"><li>- <i>Autorizația GAL</i></li><li>- <i>Statutul GAL din care să rezulte faptul că parteneriatul poate depune proiect în cadrul măsurii propuse prin Strategia de Dezvoltare Locală, prin care sunt sprijinite investiții în infrastructura de broadband</i></li><li>- <i>Precontract privind promisiunea de concesiune a serviciilor/ rețelei de comunicații (a se vedea procedura ANCOM din adresa 1065/13.01.2017, postată pe site-ul MADR secțiunea LEADER 2014-2020), sub condiția selectării cererii de finanțare pentru acordarea sprijinului</i></li><li>- <i>Fișa tehnică a măsurii (cu menționarea paginajei) – document extras din ultima versiune a SDL aprobată de AM PNDR (inclusiv prima pagină a SDL în care se regăsesc informații referitoare la versiunea SDL, data</i></li></ul>
--	--

<sup>1</sup>Pentru procedura de notificare a se vedea:

[http://www.madr.ro/docs/dezvoltare-rurala/Axa\\_LEADER/clarificari\\_procedura\\_notificare\\_a\\_ANCOM.pdf](http://www.madr.ro/docs/dezvoltare-rurala/Axa_LEADER/clarificari_procedura_notificare_a_ANCOM.pdf) sau

[www.ancom.org.ro](http://www.ancom.org.ro) – Secțiunea Consultare/observații și precizări



MINISTERUL AGRICULTURII  
ȘI DEZVOLTĂRII RURALE





la care aceasta a fost aprobată)

**3. entități publice, ADI, APL cu respectarea legislației specifice<sup>2</sup>**

*Documente Verificate*

- Precontract privind promisiunea de concesiune a serviciilor/ rețelei de comunicații (a se vedea procedura ANCOM din adresa 1065/13.01.2017, postată pe site-ul MADR secțiunea LEADER 2014-2020), sub condiția selectării cererii de finanțare pentru acordarea sprijinului
- Fișa tehnică a măsurii (cu menționarea paginajei) – document extras din ultima versiune a SDL aprobată de AM PNDR (inclusiv prima pagină a SDL în care se regăsesc informații referitoare la versiunea SDL, data la care aceasta a fost aprobată)

Indiferent de tipul de solicitant, se prezintă obligatoriu:

- Avizul INSCC privind documentația tehnică atașată cererii de finanțare
- Dovada notificării ANCOM – copie a formularului 1.3 din Decizia președintelui ANCOM nr. 987/2012 – pentru situația în care solicitantul are intenția de a furniza rețele și servicii de comunicații electronice +/- infrastructura fizică aferentă, respectiv a Autorizației generale emise de ANCOM pentru licențierea solicitantului în domeniul comunicațiilor electronice, pentru situația în care solicitantul FEADR este deja autorizat

**Pentru proiectele care vizează investiții în infrastructura silvică, beneficiarii eligibili sunt:**

- a. Persoane juridice de drept privat/ alte forme de organizare proprietari de pădure și/ sau asociațiile





# Asociația GAL Someș Transilvan

CIF: 28075798, Cont bancar: RO29CECEJ1430RON0685107  
BONȚIDA, str. Mihai Eminescu, nr. 446, com. Bonțida, jud. Cluj



acestora, constituite conform legislației în vigoare;

b. Unități administrativ teritoriale și/ sau asociații ale acestora, proprietari de pădure, constituite conform legislației în vigoare;

c. Administratorul fondului forestier proprietate publică a statului, constituit conform legislației în vigoare.

#### *Documente Verificate:*

- *Fișa tehnică a măsurii (cu menționarea paginajului)*  
- *document extras din ultima versiune a SDL aprobată de AM PNDR (inclusiv prima pagină a SDL în care se regăsesc informații referitoare la versiunea SDL, data la care aceasta a fost aprobată)*

- *documente de înființare*

- *Documente din care să reiasă că solicitantul este proprietar de păduri*

Pentru ADI, Expertul verifică dacă în Certificatul de înregistrare în Registrul asociațiilor și fundațiilor, Actul constitutiv și Statut sunt menționate următoarele: denumirea asociației, asociații, sediul, durata, scopul înființării și membrii Consiliului Director.

Se verifică dacă a fost desemnat un reprezentantul legal, pentru colaborare cu AFIR, în vederea realizării proiectului propus și corespunde informațiilor din B1.3 din Cererea de Finanțare.

Pentru beneficiarii proiectelor de investiții în infrastructura silvică, expertul verifică dacă în certificatul de înregistrare fiscală este specificat codul activității finanțate prin proiect. În cazul asociațiilor (formelor asociative) care nu sunt înregistrate la O.N.R.C. (nu au cod CAEN), expertul va verifica că acestea își desfășoară activitatea în domeniul forestier pe baza prevederilor din Statut referitoare la scopul și obiectivele înființării lor. De asemenea, acestea vor trebui să demonstreze că au venituri din activități



MINISTERUL AGRICULTURII  
ȘI DEZVOLTĂRII RURALE



PROIECT FINANȚAT DE  
UNIUNEA EUROPEANĂ





# Asociația GAL Someș Transilvan

CIF: 28075798, Cont bancar: RO29CECEJ1430RON0685107  
BONȚIDA, str. Mihai Eminescu, nr. 446, com. Bonțida, jud. Cluj



	<p>economice directe.</p> <p>Pentru toți solicitanții proiectelor de investiții în infrastructura silvică, expertul verifică documentele depuse din care să reiasă că solicitantul este proprietar de păduri (titlu de proprietate/contract de vânzare-cumpărare/proces verbal de punere în posesie).</p> <p>Pentru beneficiarii din categoria unităților de cult, se va verifica depunerea Actului de înființare și statutului Așezământului Monahal (Mănăstire, Schit sau Metoc).</p> <p>Se verifică Declarația F a cererii de finanțare - declarație pe proprie răspundere a solicitantului privind datoriile fiscale restante.</p>
--	--

Dacă în urma verificării documentelor reiese că solicitantul se încadrează în categoria solicitanților eligibili, expertul bifează căsuța corespunzătoare solicitantului și căsuța DA.

În cazul în care solicitantul nu se încadrează în categoria solicitanților eligibili, expertul bifează căsuța NU, motivează poziția lui în liniile prevăzute în acest scop la rubrica Observații, iar Cererea de Finanțare va fi declarată neeligibilă. Cu toate acestea, se continuă evaluarea tuturor criteriilor de eligibilitate pentru ca la final, solicitantul să fie înștiințat de toate condițiile neîndeplinite (dacă este cazul).

## EG2 Investiția se încadrează în cel puțin una dintre acțiunile eligibile din fișa măsurii din SDL?

DOCUMENTE PREZENTATE	PUNCTE DE VERIFICAT ÎN CADRUL DOCUMENTELOR PREZENTATE
<b>Fișa măsurii din SDL</b>  <b>Studiul de Fezabilitate/ Documentatia de Avizare a Lucrarilor de Intervenții/ Memoriu Justificativ (doar în cazul achizițiilor simple și dotărilor care nu presupun montaj) întocmite conform</b>	<b>Pentru proiectele de infrastructură socială:</b> Tipul de infrastructură: nu se finanțează infrastructuri de tip rezidențial (cu cazare).  <b>Pentru proiectele care vizează investiții în infrastructura de broadband</b>



MINISTERUL AGRICULTURII  
ȘI DEZVOLTĂRII RURALE





legislației în vigoare	Acțiunile eligibile
<p><b>Certificatul de Urbanism, după caz</b></p> <p><b>Avizul tehnic al INSCC, în cazul proiectelor care vizează investiții în infrastructura de broadband</b></p> <p><b>În cazul proiectelor care vizează investiții asupra obiectivelor de patrimoniu:</b></p> <p>Certificat emis de către Institutul Național al Patrimoniului (INP) sau de către Primării (pentru obiectivele de patrimoniu neclasificate) pe raza cărora sunt amplasate obiectivele, conform Legii nr. 422/2001 privind protejarea monumentelor istorice, republicată, cu modificările și completările ulterioare, care să confirme faptul că obiectivul propus spre finanțare face parte din patrimoniul cultural de interes local și că se poate interveni asupra lui (documentația este adecvată)</p> <p>Lista monumentelor istorice 2015, conform Anexei nr.1 la Ordinul ministerului culturii și cultelor nr. 2314/2004, cu modificările ulterioare, astfel cum a fost modificată și completată prin Ordinul ministerului culturii nr.2.828/2015. (doar pentru obiectivele de patrimoniu din clasa/ grupa B)</p>	<p><b>a. Crearea sau modernizarea buclor locale la punct fix</b> care presupune:</p> <ul style="list-style-type: none"><li><b>i. crearea unei infrastructuri de acces broadband la punct fix</b> (buclă locală sau "last mile") în zonele fără acces la internet în bandă largă;</li><li><b>ii. modernizarea infrastructurii existente de telecomunicații, în întregime sau parțial, inadecvată</b> (care prezintă calitate scăzută, capacitate scăzută, siguranță scăzută sau acoperire insuficientă) sau incapabilă să ofere o calitate minimă a serviciilor <i>broadband</i>.</li><li><b>iii. investițiile eferente racordării la o rețea de distribuție (backhaul network) în vederea asigurării unei conexiuni adecvate la rețeaua magistrală (backbone network).</b></li></ul> <p><b>b. Crearea rețelei de distribuție și crearea sau modernizarea buclor locale, care, pe lângă acțiunile de la pct. a. i) și ii) presupune și:</b></p> <ul style="list-style-type: none"><li><b>i. crearea unei infrastructuri de distribuție broadband (backhaul network), în zonele în care aceasta nu există, de la punctul de inserție în rețeaua magistrală de mare capacitate (backbone network) până la punctul local de acces în bandă largă (PLABL), pentru a conecta rețeaua de acces local la rețeaua backbone;</b></li><li><b>ii. investițiile aferente creării unei infrastructuri de distribuție (backhaul-network) în vederea asigurării unei conexiuni adecvate la rețeaua magistrală (backbone network) și realizării punctelor de inserție și a lucrărilor de racordare la rețelele backbone.</b></li></ul> <p><b>Pentru ambele tipuri de acțiuni pot fi</b></p>





# Asociația GAL Someș Transilvan

CIF: 28075798, Cont bancar: RO29CECEJ1430RON0685107  
BONȚIDA, str. Mihai Eminescu, nr. 446, com. Bonțida, jud. Cluj



## eligibile:

- lucrările de realizare sau modernizare a buclelor locale la punct fix (last-mile network), de la punctele locale de acces în bandă largă (PLABL) la utilizatorul final;
- realizarea sau modernizarea PLABL, inclusiv lucrările aferente necesare;
- finanțarea echipamentelor tehnice și toate lucrările civile aferente instalării și punerii în funcțiune a acestora (ca de exemplu canalizații, conducte, piloni, stații la sol etc.);
- finanțarea sistemelor de software necesare;
- instalarea elementelor de rețea și a facilităților asociate acestora e.g.: switch local digital și routere, puncte de prezență etc.

## Pentru proiectele care vizează investiții în infrastructura silvică

Expertul verifică dacă SF/DALI este întocmit/ă de către persoane fizice/juridice atestate în baza Ordinului nr. 576/2009 a ministrului agriculturii, pădurilor și dezvoltării rurale. Anexat la SF/DALI trebuie să existe atestatul proiectantului, eliberat în conformitate cu ordinul menționat mai sus.

Expertul verifică în baza informațiilor din Cererea de Finanțare și SF/ DALI dacă investiția se încadrează în cel puțin unul din tipurile de sprijin prevăzute prin fișa măsurii din SDL.

Se verifică dacă certificatul de urbanism este eliberat pentru investiția propusă prin proiect, dacă este valabil la data depunerii Cererii de finanțare, dacă sunt completate elementele privind tipul și numărul documentului de urbanism în baza căruia s-a eliberat.



MINISTERUL AGRICULTURII  
ȘI DEZVOLTĂRII RURALE





Asociația GAL  
Someș Transilvan

CIF: 28075798, Cont bancar: RO29CECEJ1430RON0685107  
BONȚIDA, str. Mihai Eminescu, nr. 446, com. Bonțida, jud. Cluj



	<p><b>În cazul proiectelor care vizează investiții asupra obiectivelor de patrimoniu:</b></p> <p>Se va verifica faptul că se poate interveni asupra obiectivului propus spre finanțare care face parte din patrimoniul cultural de interes local (conform Certificatului emis de INP).</p> <p>Clădirile/monumentele din patrimoniul cultural imobil de interes local de clasă (grupă) B trebuie să se regăsească în Lista monumentelor istorice 2015 – prevăzută în Anexa nr. 1 la Ordinul MCC nr. 2.314/2004 privind aprobarea Listei monumentelor istorice, actualizată și a Listei monumentelor istorice dispărute, astfel cum a fost modificată și completată prin Ordinul Ministerului Culturii nr. 2.828/2015.</p> <p>În cazul proiectelor prin care se prevede construcția, extinderea și/sau modernizarea drumurilor de acces ale așezămintelor monahale, expertul verifică dacă investiția se realizează în cadrul proiectului care prevede și restaurarea, conservarea și/ sau dotarea așezămintelor monahale și dacă drumurile aparțin așezămintelor monahale (mănăstire, schit sau metoc).</p>
--	--

Dacă verificarea documentelor confirmă faptul că investiția se încadrează în cel puțin unul din tipurile de sprijin prevăzute prin sub-măsură, se va bifa caseta "DA" pentru verificare. În caz contrar, expertul bifează casuța din coloana NU și motivează poziția în rubrica „Observații”, criteriul de eligibilitate nefiind îndeplinit.

Dacă verificarea documentului confirmă faptul că Proiectul se încadrează în prioritățile propuse prin documentația de urbanism (PUG/PUZ/PUD/PATJ), adică este completat corect, expertul bifează casuța din coloana DA din fișa de verificare. În caz contrar, expertul bifează casuța din coloana NU și motivează poziția lui în rubrica „Observații”, criteriul de eligibilitate nefiind îndeplinit.



MINISTERUL AGRICULTURII  
ȘI DEZVOLTĂRII RURALE



PROIECT FINANȚAT DE  
UNIUNEA EUROPEANĂ



Asociația GAL  
Someș Transilvan

CIF: 28075798, Cont bancar: RO29CECEJ1430RON0685107  
BONȚIDA, str. Mihai Eminescu, nr. 446, com. Bonțida, jud. Cluj



**EG3 Solicitantul trebuie să se angajeze că va asigura mentenanța investiției pe o perioadă de minimum 5 ani de la data ultimei plăți.**

DOCUMENTE PREZENTATE	PUNCTE DE VERIFICAT ÎN CADRUL DOCUMENTELOR PREZENTATE
<p><b>Documente verificate</b></p> <p>Hotărârea Consiliului Local (Hotărârile Consiliilor locale în cazul ADI) și/ sau Hotărârea Adunării Generale a ONG/ document echivalent specific fiecărei categorii de solicitant (de ex., Hotărârea Adunării Parohiale în cazul Unităților de cult)</p> <p>Actul/ Hotărârea organului de decizie al persoanei juridice proprietare/ administrator de păduri privind implementarea proiectului,</p> <p>Declarația pe propria răspundere a solicitantului privind asigurarea sustenabilității investiției (pentru proiectele de infrastructură socială)</p>	<p>Expertul verifică Hotărârile, cu referire la următoarele puncte (obligatorii):</p> <ul style="list-style-type: none"><li>necesitatea, oportunitatea și potențialul economic al investiției;</li><li>lucrările vor fi prevăzute în bugetul/ ele local/ e sau proprii pentru perioada de realizare a investiției;</li><li>angajamentul de a asigura mentenanța investiției, pe o perioadă de minimum 5 ani, de la data ultimei plăți;</li><li>caracteristici tehnice ale investiției/investițiilor propuse (lungimi, arii, volume, capacități etc.);</li><li>nominalizarea și delegarea reprezentantului legal al solicitantului pentru relația cu AFIR în derularea proiectului.</li></ul> <p><b>Pentru proiectele care vizează investiții în infrastructura silvică:</b></p> <ul style="list-style-type: none"><li>suprafețele forestiere deservite de investiție;</li><li>angajamentul de a asigura că prin investiția în drumuri forestiere, acestea vor fi deschise publicului în mod gratuit.</li></ul> <p><b>Pentru proiectele care vizează investiții în infrastructura agricolă:</b></p> <ul style="list-style-type: none"><li>suprafețele deservite de investiție;</li><li>agenții economici (agricoli și non-agricoli), obiective turistice și agroturistice, deserviți direct de investiție (număr și denumire).</li></ul>



MINISTERUL AGRICULTURII  
ȘI DEZVOLTĂRII RURALE





# Asociația GAL Someș Transilvan

CIF: 28075798, Cont bancar: RO29CECEJ1430RON0685107  
BONȚIDA, str. Mihai Eminescu, nr. 446, com. Bonțida, jud. Cluj



	<ul style="list-style-type: none"><li>angajamentul privind asigurarea accesului public (fără taxe) la investiția realizată prin proiect</li></ul> <p>Pentru proiectele de infrastructură socială, Solicitantul trebuie să demonstreze asigurarea sustenabilității investiției. Beneficiarii măsurilor de finanțare a infrastructurii sociale trebuie să asigure sustenabilitatea proiectelor din surse proprii sau prin obținerea finanțării în cadrul Axei 5 POCU, prin depunerea unui proiect distinct cu respectarea condițiilor specifice POCU.</p>
--	---

Dacă verificarea documentelor confirmă faptul că proiectul are Hotărârea Consiliului Local/ Hotărârile Consiliilor Locale sau Actul/ Hotărârea organului de decizie sau Declarația pe propria răspundere a solicitantului privind asigurarea sustenabilității investiției, cu punctele obligatorii menționate pentru realizarea investiției, expertul bifează căsuța din coloana DA din fișa de verificare. În caz contrar, expertul bifează căsuța din coloana NU și motivează poziția lui în rubrica „Observații” din fișa de evaluare generală a proiectului, criteriul de eligibilitate nefiind îndeplinit.

## **EG4 Investiția trebuie să demonstreze necesitatea, oportunitatea și potențialul economic al acesteia**

<b>DOCUMENTE PREZENTATE</b>	<b>PUNCTE DE VERIFICAT ÎN CADRUL DOCUMENTELOR PREZENTATE</b>
<b>Documente verificate</b> Hotărârea Consiliului Local (Hotărârile Consiliilor locale în cazul ADI) și/ sau Hotărârea Adunării Generale a ONG/ document echivalent specific fiecărei categorii de solicitant (de ex., Hotărârea Adunării Parohiale, în cazul Unităților de cult)	Expertul verifică Hotărârile, cu referire la următoarele puncte (obligatorii): <ul style="list-style-type: none"><li>necesitatea, oportunitatea și potențialul economic al investiției;</li><li>lucrările vor fi prevăzute în bugetul/ ele local/ e sau proprii pentru perioada de realizare a investiției;</li><li>angajamentul de a asigura mentenanța investiției, pe o perioadă de minimum 5 ani, de</li></ul>



MINISTERUL AGRICULTURII  
ȘI DEZVOLTĂRII RURALE





Actul/ Hotărârea organului de decizie al persoanei juridice proprietare/administrator de păduri privind implementarea proiectului

Avizul tehnic al INSCC (pentru proiectele care vizează investiții în infrastructura de broadband)

la data ultimei plăți;

- caracteristici tehnice ale investiției/investițiilor propuse (lungimi, arii, volume, capacități etc.);
- nominalizarea și delegarea reprezentantului legal al solicitantului pentru relația cu AFIR în derularea proiectului.

**Pentru proiectele care vizează investiții în infrastructura silvică:**

- suprafețele forestiere deservite de investiție;
- angajamentul de a asigura că prin investiția în drumuri forestiere, acestea vor fi deschise publicului în mod gratuit.

**Pentru proiectele care vizează investiții în infrastructura agricolă:**

- suprafețele deservite de investiție;
- agenții economici (agricoli și non-agricoli), obiective turistice și agroturistice, deserviți direct de investiție (număr și denumire).
- angajamentul privind asigurarea accesului public (fără taxe) la investiția realizată prin proiect

**Pentru proiectele care vizează investiții în infrastructura de broadband:**

Expertul verifică secțiunea referitoare la identificarea în LZA a localităților pentru care se propune proiectul de investiții.

În situația în care unele localități nu sunt identificate în LZA, se verifică dacă există corespondența cu ANCOM în vederea solicitării acordului de oportunitate pentru includerea localității respective în proiect

**Secțiuni specifice:**





Asociația GAL  
Someș Transilvan

CIF: 28075798, Cont bancar: RO29CECEJ1430RON0685107  
BONȚIDA, str. Mihai Eminescu, nr. 446, com. Bonțida, jud. Cluj



**NOTĂ!**

*Criteriile de eligibilitate de mai jos se vor verifica doar pentru tipurile de investiții indicate. Pentru celelalte tipuri de proiecte se va bifa „NU ESTE CAZUL”.*

**EG5 Solicitantul investițiilor trebuie să facă dovada proprietății terenului/ administrării în cazul domeniului public al statului**

DOCUMENTE PREZENTATE	PUNCTE DE VERIFICAT ÎN CADRUL DOCUMENTELOR PREZENTATE
<p><b>Pentru infrastructura agricolă:</b></p> <p>Inventarul bunurilor care aparțin domeniului public al UAT/ UAT-uri întocmit conform legislației în vigoare atestat prin Hotărârea Guvernului și publicat în Monitorul Oficial al României (copie Monitor Oficial) și, dacă este cazul,</p> <p>Hotărârea Consiliului Local privind aprobarea modificărilor și/ sau completărilor la inventarul domeniului public, în sensul includerii în domeniul public sau detalierii unei/unor poziții globale, cu respectarea prevederilor Art. 115 alin (7) din Legea nr. 215/ 2001, republicată, cu modificările și completările ulterioare, a administrației publice locale, adică să fi fost supusă controlului de legalitate al Prefectului, în condițiile legii (numai în situația în care în Inventarul bunurilor care aparțin domeniului public, atestat prin hotărâre a Guvernului și publicat în Monitorul Oficial al României, drumurile de exploatare agricolă care fac obiectul proiectului nu sunt incluse în domeniul</p>	<p><b>Pentru infrastructura agricolă:</b></p> <p>Expertul verifică în Inventarul bunurilor domeniului public dacă terenul pe care se amplasează proiectul sau drumul de exploatare agricolă care se modernizează este înregistrat în inventarul bunurilor care aparțin domeniului public. În situația în care în inventarul publicat în Monitorul Oficial al României drumurile de exploatare agricolă care fac obiectul proiectului nu sunt incluse în domeniul public, sunt incluse într-o poziție globală sau nu sunt clasificate, expertul verifică în documentul HCL legalitatea modificărilor/ completărilor efectuate și dacă prin acestea se dovedește că terenul sau drumurile care fac obiectul proiectului aparțin domeniului public.</p> <p>Dacă HCL include alte modificări decât cele acceptate, criteriul de eligibilitate nu este îndeplinit.</p> <p>Pentru HCL este suficientă prezentarea adresei de înaintare către instituția Prefectului pentru controlul de legalitate.</p> <p>Drumurile de exploatare agricolă care au fost reclasificate din drumuri publice (comunale, vicinale, străzi) nu sunt eligibile dacă inventarul bunurilor ce aparțin domeniului public astfel modificat nu este aprobat prin Hotărâre a</p>



MINISTERUL AGRICULTURII  
ȘI DEZVOLTĂRII RURALE







# Asociația GAL Someș Transilvan

CIF: 28075798, Cont bancar: RO29CECEJ1430RON0685107  
BONȚIDA, str. Mihai Eminescu, nr. 446, com. Bonțida, jud. Cluj



public sau sunt incluse într-o poziție globală sau nu sunt clasificate).

### **Pentru infrastructura silvică:**

Documente care atestă dreptul de proprietate/ administrare asupra:

Fondului forestier în care se amplasează un drum forestier nou, din proprietatea solicitantului, incluse în amenajamentul silvic: titlu de proprietate/contract de vânzare-cumpărare/proces verbal de punere în posesie; pentru RNP dovada detinerii în administrare a terenurilor forestiere proprietate publică de către administrator se face conform legii și pe baza amenajamentelor silvice în vigoare, în condițiile regimului silvic ;

Drumurilor care fac obiectul modernizării (în cazul modernizării drumurilor forestiere existente):

Inventarul bunurilor care aparțin domeniului public, în cazul administratorului pădurilor statului

sau

3.2.2. Procesul verbal/Protocolul de predare-primire a drumului – în cazul proprietarilor publici (UAT-uri) și privați care au primit în proprietate drumul urmare a aplicării legilor de reconstituire a dreptului de proprietate

Hotărâre a Guvernului de trecere din domeniul public al statului în domeniul public al unităților administrativ teritoriale, în cazul drumurilor preluate în baza OG 96/1998 completată prin Legea 120/2004 sau în baza Legii 192/2010 cu modificările și completările aduse la aceasta de legea 99/2015.

Guvernului.

### **Pentru infrastructura silvică:**

**Pentru beneficiarii prezentei scheme** expertul verifică dacă documentele de proprietate/ administrare (în cazul RNP) asupra terenului din fond forestier sunt emise pe numele proprietarului/solicitantului și dacă terenul pe care este amplasată investiția aparține acestora (sau este în administrarea acestuia în cazul RNP).

**Pentru persoanele juridice proprietari privați de pădure**, asociații de proprietari de pădure **constituite conform legii** expertul verifică dacă bunul care face obiectul modernizării este cuprins în proprietatea acestora.

Pentru **UAT/ UAT-uri** care prin proiectul depus modernizează drumuri forestiere expertul verifică documentul din care reiese că bunul aparține solicitantului, cu drept de proprietate.

**Pentru unitățile și filialele din structura RNP-ROMSILVA** se verifică dacă terenul forestier pe care se va efectua investiția este în administrarea acestuia, conform prevederilor extraselor de amenajamentul silvic în vigoare .

*Expertul verifică dacă există concordanță între documentele prezentate de solicitant privind instalațiile de transport din amenajamentul silvic, a Planurilor privind instalațiile de transport și harta amenajistică a fondului forestier în care este/va fi amplasată investiția.*

În cazul în care nu există concordanțe între documentele care atestă dreptul de proprietate/administrare asupra bunurilor care fac obiectul modernizării, **condiția nu este îndeplinită.**



MINISTERUL AGRICULTURII  
ȘI DEZVOLTĂRII RURALE





# Asociația GAL Someș Transilvan

CIF: 28075798, Cont bancar: RO29CECEJ1430RON0685107  
BONȚIDA, str. Mihai Eminescu, nr. 446, com. Bonțida, jud. Cluj



Solicitanții (UAT-uri și/sau asociațiile acestora) vor depune și Protocolul de predare-primire a drumului și a terenului aferent acestuia încheiat urmare a Hotărârii de Guvern ;

sau

Protocolul de transmitere a drumurilor forestiere încheiat ca urmare a unei hotărâri judecătorești

sau

Actul de proprietate asupra drumului.

Autorizația de funcționare valabilă a ocolului silvic care administrează fondul forestier deservit de drumurile din proiect.

Dacă este cazul :

- Actele de proprietate asupra terenului din afara fondului forestier pe care se va amplasa tronsonul de drum nou aflat în afara perimetrului fondului forestier ;
- Angajamentul solicitantului că aceste suprafețe pe care se va amplasa tronsonul de drum nou aflate în afara perimetrului fondului forestier vor fi incluse în fondul forestier, prin schimbarea destinației, conform legii, până la emiterea ordinului de începere a lucrărilor.

Pentru toți solicitanții menționați la punctele a. și b. de la paragraful 2.1 din ghidul solicitantului, expertul verifică orice alt document care atestă dreptul de proprietate asupra terenului fond forestier.

De asemenea în cazul în care drumul forestier pentru care în proiect sunt prevăzute lucrări de modernizare/extindere a fost preluat (cumpărat) de la un alt proprietar expertul va verifica dacă a fost operată intrarea suprafeței aferente acestuia în Fișa de evidență a fondului forestier din amenajamentul silvic.

Expertul verifică dacă autorizației de funcționare a ocolului silvic care administrează fondul forestier accesibilizat de drumurile din proiect este valabilă.

În situația în care o parte din drumul nou, propus prin proiect, este în afara fondului forestier, solicitantul trebuie să depună la dosarul cererii de finanțare:

- Actele de proprietate asupra terenului din afara fondului forestier pe care se va amplasa tronsonul de drum nou aflat în afara perimetrului fondului forestier;
- Angajamentul solicitantului că aceste suprafețe pe care se va amplasa tronsonul de drum nou aflate în afara fondului forestier vor fi incluse în fondul forestier, prin schimbarea destinației, conform legii, până la emiterea ordinului de începere a lucrărilor.

În cazul în care solicitantul nu a depus actele de proprietate pentru suprafețele de teren din afara fondului forestier și/sau angajamentul menționat mai sus atunci expertul solicită acest/e document/e prin E3.4 iar în cazul în care acestea nu sunt prezentate de către solicitant



MINISTERUL AGRICULTURII  
ȘI DEZVOLTĂRII RURALE



PROIECT FINANȚAT DE  
UNIUNEA EUROPEANĂ



**Pentru infrastructura de irigații:**

3. Protocol / proces verbal de transmitere a dreptului de proprietate/ folosință gratuită (pe o durată de minim 10 ani de la semnarea contractului de finanțare, și după caz, declarație pe proprie răspundere prin care se angajează ca va prelungi protocolul/procesul verbal cu diferența de perioadă care să acopere perioada de 10 ani) asupra infrastructurii de îmbunătățiri funciare pe care o administrează organizația/federația pentru agricultorii de pe teritoriul acesteia (OUAI/FOUAI).

Documente ce atestă dreptul de proprietate/ folosință asupra terenului/ activului fizic aferent investiției.

**Hotărârea Adunării generale a organizației/ reprezentanților organizațiilor membre ale federației utilizatorilor de apă pentru irigații pentru investiția solicitată**

Document privind înregistrarea solicitantului în Registrul Național al Organizațiilor de Îmbunătățiri Funciare.

atunci tronsoanele de drum nou situate în afara perimetrului fondului forestier devin neeligibile

**Pentru infrastructura de irigații:**

Expertul verifică dacă documentul 3 este eliberat pe numele solicitantului și include infrastructura de irigații care face obiectul modernizării prin lucrările prevăzute în proiect. Infrastructura de irigații eligibilă—Infrastructura aflată în proprietatea / folosința OUAI/FOUAI.

În situația în care doc. 3 este încheiat pe o perioadă mai scurtă, expertul va verifica declarația pe proprie răspundere a solicitantului prin care se angajează ca va prelungi protocolul/procesul verbal cu diferența de perioadă care să acopere cei 10 ani de la semnarea contractului de finanțare.

Expertul verifică dacă din doc. 3.1 reiese că solicitantul are **drept de proprietate/folosință asupra terenului/activului fizic** aferent investiției. Acordul pentru realizarea investiției pentru membrii OUAI/FOUAI este asigurat prin Hotărârea Adunării Generale a Membrilor. *Adunarea Generală a Membrilor va depune întreaga diligență pentru a obține acordurile (declarații) de la deținătorii de teren care nu sunt membrii, precum și pentru rezolvarea oricărui divergențe/conflicte cu aceștia, și își va asuma orice impediment/prejudiciu cauzat acestora (terților).*

Expertul verifică ca documentele prezentate la pct. 3.1 să fie emise pe numele solicitantului. Se verifică dacă documentul 5 este eliberat pe numele solicitantului și dacă datele de identificare prezentate corespund cu cele menționate în cererea de finanțare. Acest document trebuie să





# Asociația GAL Someș Transilvan

CIF: 28075798, Cont bancar: RO29CECEJ1430RON0685107  
BONȚIDA, str. Mihai Eminescu, nr. 446, com. Bonțida, jud. Cluj



<p><b>Pentru infrastructura socială, educațională, obiective de patrimoniu:</b> Studiul de Fezabilitate/Documentatia de avizare pentru Lucrari de Interventii si Inventarul bunurilor ce aparțin domeniului public al comunei/comunelor, întocmit conform legislației în vigoare privind proprietatea publică și regimul juridic al acesteia, atestat prin Hotărâre a Guvernului și publicat în Monitorul Oficial al României (copie după Monitorul Oficial) și În situația în care în Inventarul bunurilor care alcătuiesc domeniul public drumurile care fac obiectul proiectului nu sunt incluse în domeniul public sau sunt incluse într-o poziție globală sau nu sunt clasificate, solicitantul trebuie să prezinte Hotărârea/hotararile consiliului local privind aprobarea modificărilor și / sau completărilor la inventar în sensul includerii în domeniul public sau detalierii poziției globale existente sau clasificării unor drumuri neclasificate, cu respectarea prevederilor Art. 115 alin (7) din Legea nr. 215/ 2001, republicată, cu modificările și completările ulterioare, a administrației publice locale, <i>în privința supunerii acesteia</i> controlului de legalitate al Prefectului, în condițiile legii (este suficientă prezentarea adresei de înaintare către instituția prefectului pentru controlul de legalitate). sau avizul administratorului terenului</p>	<p>fie în vigoare la data depunerii cererii de finanțare și să fie certificat de OROIF.</p> <p><b>Pentru infrastructura socială, educațională, obiective de patrimoniu:</b> Expertul verifică dacă terenul pe care se amplasează proiectul este înregistrat în domeniul public. În situația în care în inventarul publicat în Monitorul Oficial al României drumurile sau terenurile care fac obiectul proiectului nu sunt incluse în domeniul public, sunt incluse într-o poziție globală sau nu sunt clasificate, expertul verifică legalitatea modificărilor/completărilor efectuate și dacă prin acestea se dovedește că terenul sau drumurile care fac obiectul proiectului aparțin domeniului public.</p> <p>În cazul proiectelor privind infrastructura educațională/socială, expertul verifică dacă terenul pe care se amplasează proiectul este înregistrat în domeniul public și este în afara incintei școlilor din mediul rural. Dacă în inventarul bunurilor ce aparțin domeniului public al comunei, publicat în Monitorul oficial al României, terenurile care fac obiectul proiectului nu sunt incluse în domeniul public, sau sunt incluse într-o poziție globală, expertul va ține cont de Hotărârea Consiliului Local privind aprobarea modificărilor și/sau completărilor la inventar în sensul includerii în domeniul public sau detalierii poziției globale existente, Nu este necesară prezentarea extrasului de carte funciară privind intabularea terenului în faza de evaluare/selectare, acesta fiind obligatoriu de prezentat la ultima cerere de plată.</p> <p>În cazul solicitanților publici care realizează investiții de infrastructură și pe alte terenuri publice ce nu aparțin solicitantului, ci altei unități administrativ teritoriale, se verifică în plus, dacă</p>
---	--



MINISTERUL AGRICULTURII  
ȘI DEZVOLTĂRII RURALE



PROIECT FINANȚAT DE  
UNIUNEA EUROPEANĂ



# Asociația GAL Someș Transilvan

CIF: 28075798, Cont bancar: RO29CECEJ1430RON0685107  
BONȚIDA, str. Mihai Eminescu, nr. 446, com. Bonțida, jud. Cluj



<p>aparținând domeniului public, altul decât cel administrat de primărie (dacă este cazul)</p> <p>Pentru ONG-uri Documente doveditoare de către ONG-uri privind dreptul de proprietate / dreptul de uz, uzufruct, suprafață, servitute / administrare pe o perioadă de 10 ani, asupra bunurilor imobile la care se vor efectua lucrări, conform cererii de finanțare.</p>	<p>acesta și-a dat acordul pentru realizarea investiției.</p> <p>Pentru ONG expertul verifică actul de proprietate iar în cazul Contractului de concesiune/delegare a administrării bunului imobil perioada de delegare a administrării bunului imobil (minim 10 ani).</p> <p>Pentru ONG-uri, se verifică dacă actul de proprietate sau contractul de concesiune asupra clădirii/terenului care face/fac obiectul cererii de finanțare, certifică dreptul de proprietate/folosință asupra acestora (minim 10 ani).</p> <p>În cazul contractelor de concesiune se verifică adresa emisă de concendent din care să reiasă situația privind respectarea clauzelor contractuale, realizarea investițiilor prevăzute în contract și alte clauze. În cazul în care solicitantul nu și-a respectat obligațiile contractuale sau nu deține drept de folosință asupra imobilului concesionat inclusiv pe perioada de monitorizare, criteriul nu este îndeplinit.</p> <p>De asemenea expertul verifică dacă investiția se realizează la nivel de comună, respectiv în satele componente.</p>
---	--

Dacă verificarea documentelor confirmă apartenența la domeniul public, expertul bifează căsuța din coloana DA din fișa de verificare. În caz contrar, expertul bifează căsuța din coloana **NU** și motivează poziția lui în rubrica „Observații” din fișa de evaluare generală a proiectului, proiectul fiind neeligibil.

## **EG6 Investiția trebuie să respecte Planul Urbanistic General în vigoare**

*(doar pentru proiectele care prevăd investiții care necesită prezentarea certificatului de urbanism)*

DOCUMENTE PREZENTATE	PUNCTE DE VERIFICAT ÎN CADRUL DOCUMENTELOR PREZENTATE
----------------------	---



MINISTERUL AGRICULTURII  
ȘI DEZVOLTĂRII RURALE





# Asociația GAL Someș Transilvan

CIF: 28075798, Cont bancar: RO29CECEJ1430RON0685107  
BONȚIDA, str. Mihai Eminescu, nr. 446, com. Bonțida, jud. Cluj



Certificatul de Urbanism	<p>Expertul verifică în baza informațiilor din Certificatului de Urbanism, valabil la data depunerii Cererii de finantare, dacă investiția respectă Planul Urbanistic General</p> <p>Expertul verifica dacă:</p> <ul style="list-style-type: none"><li>• investiția respectă toate specificațiile din Certificatul de Urbanism eliberat în temeiul reglementărilor Documentației de urbanism faza PUG:</li></ul> <p>sau</p> <ul style="list-style-type: none"><li>• în situația în care investiția propusă prin proiect nu se regăsește în PUG, solicitantul va depune Certificatul de Urbanism eliberat în temeiul reglementărilor Documentației de urbanism faza PUZ.</li></ul>
--------------------------	---

Dacă verificarea documentelor confirmă faptul ca investiția respecta Planul Urbanistic General, expertul bifează căsuța din coloana DA din fișa de verificare. În caz contrar, expertul bifează căsuța din coloana NU și motivează poziția lui în rubrica „Observații” din fișa de evaluare generală a proiectului, proiectul fiind neeligibil.

## **EG7 Introducerea investiției din patrimoniul cultural în circuitul turistic, la finalizarea acesteia**

*(doar pentru proiectele care prevăd investiții privind obiective de patrimoniu)*

<b>DOCUMENTE PREZENTATE</b>	<b>PUNCTE DE VERIFICAT ÎN CADRUL DOCUMENTELOR PREZENTATE</b>
Declarația pe propria răspundere dată de solicitant din care să reiasă că după realizarea investiției din patrimoniul cultural, aceasta va fi înscrisă într-o rețea de promovare turistică	Expertul verifică în Declarația pe propria răspundere dacă solicitantul s-a angajat că după realizarea investiției din patrimoniul cultural, aceasta să fie înscrisă într-o rețea de promovare turistică.

Dacă în urma verificării documentului reiese faptul că solicitantul s-a angajat că după realizarea investiției din patrimoniul cultural, aceasta să fie înscrisă într-o rețea de



MINISTERUL AGRICULTURII  
ȘI DEZVOLTĂRII RURALE





Asociația GAL  
Someș Transilvan

CIF: 28075798, Cont bancar: RO29CECEJ1430RON0685107  
BONȚIDA, str. Mihai Eminescu, nr. 446, com. Bonțida, jud. Cluj



promovare turistică expertul bifează căsuța DA. În caz contrar, expertul bifează căsuța din coloana NU și motivează poziția lui în rubrica „Observații” din fișa de evaluare generală a proiectului, proiectul fiind neeligibil.

Se va bifa NU ESTE CAZUL pentru investițiile de modernizare și dotare a căminelor culturale.

## VERIFICAREA CRITERIILOR DE ELIGIBILITATE SUPLIMENTARE STABILITE DE CĂTRE GAL

Pentru fiecare criteriu de eligibilitate suplimentar stabilit de către GAL, verificarea se va realiza conform metodologiei de verificare a GAL, preluată din Ghidul solicitantului elaborat de GAL și Fișa de verificare a eligibilității întocmită de GAL (formular propriu), avizate de CDRJ, cu respectarea prevederilor Fișei măsurii din SDL.

### EG 8 Investiția să se realizeze în teritoriul GAL

Documente Verificate:

Se va verifica dacă investiția se realizează la nivel de comună, respectiv în satele componente de pe teritoriul GAL.

Documente verificate Studiile de Fezabilitate/Documentațiile de Avizare pentru Lucrări de Intervenții.

și

Inventarul bunurilor ce aparțin domeniului public al comunei, întocmit conform legislației în vigoare privind proprietatea publică și regimul juridic al acesteia, atestat prin Hotărâre a Guvernului și publicat în Monitorul Oficial al României (copie după Monitorul Oficial).

Sau

Documente doveditoare ale dreptului de proprietate/contract de concesiune/delegare a administrării bunului imobil, valabil pentru o perioadă de cel puțin 10 ani de la data depunerii Cerere de Finantare în cazul ONG.

### C. Verificarea bugetului indicativ.

Verificarea constă în asigurarea că toate costurile de investiții propuse pentru finanțare sunt eligibile și calculele sunt corecte iar Bugetul indicativ este structurat pe capitole și subcapitole.

Expertul verifică în Cererea de finanțare care este actul normativ care a stat la baza întocmirii SF/DALI: H.G. nr. 28/2008 – pentru obiectivele/proiectele de investiții menționate la art.15 din HG nr.907/2016 sau H.G. nr. 907/2016.

În cazul în care solicitantul a depus cererea de finanțare conform H.G. nr. 28/2008 se verifică dacă a fost atașat la dosarul cererii de finanțare documentul în baza căreia obiectivul de



MINISTERUL AGRICULTURII  
ȘI DEZVOLTĂRII RURALE





# Asociația GAL Someș Transilvan

CIF: 28075798, Cont bancar: RO29CECEJ1430RON0685107  
BONȚIDA, str. Mihai Eminescu, nr. 446, com. Bonțida, jud. Cluj



investiție este exceptat de la prevederile H.G. nr. 907/2016 în conformitate cu Art. 15 din această hotărâre.

Dacă SF/ DALI a fost elaborat conform H.G. nr. 28/2008 fără ca obiectivul de investiție să se înscrie în prevederile Art. 15 din H.G. nr. 907/2016, atunci proiectul este neeligibil.

Bugetul indicativ respectiv anexele A1, A2 și A3 la acesta completat de solicitant în cererea de finanțare trebuie să fie în corelare cu SF/DALI în ceea ce privește structura devizului general și a devizelor pe obiect prevăzut actului normativ care a stat la baza întocmirii lor.

DOCUMENTE PREZENTATE	PUNCTE DE VERIFICAT ÎN CADRUL DOCUMENTELOR PREZENTATE
<p>1. Studiul de Fezabilitate / Documentația de Avizare a Lucrărilor de Intervenții/ Memoriul Justificativ (doar pentru achiziții simple și dotări fără montaj), întocmite conform legislației în vigoare privind aprobarea conținutului cadru al documentației tehnico-economice aferente investițiilor publice, precum și a structurilor și metodologiei de elaborare a devizului general pentru obiective de investiții și lucrări de intervenții.</p> <p>Cererea de finanțare. Bugetul indicativ și anexele A1, A2 și A3 la acesta.</p>	<p>Se verifică Bugetul indicativ din cererea de finanțare prin corelarea informațiilor menționate de solicitant în liniile bugetare cu prevederile din fișa tehnică a sub-măsurii.</p> <p>Se va verifica dacă tipurile de cheltuieli și sumele înscrise sunt corecte și corespund devizului general al investiției.</p> <p>Bugetul indicativ se verifică astfel:</p> <ul style="list-style-type: none"><li>- valoarea eligibilă pentru fiecare capitol să fie egală cu valoarea eligibilă din devize;</li><li>- valoarea pentru fiecare capitol să fie egală cu valoarea din devizul general, fără TVA;</li><li>- în matricea de verificare a bugetului indicativ se completează „Actualizarea” din bugetul indicativ al CF, care nu se regăsește în devizul general;</li><li>- în bugetul indicativ valoarea TVA este egală cu valoarea TVA din devizul general.</li></ul> <p>Cheile de verificare sunt următoarele:</p> <ul style="list-style-type: none"><li>- valoarea cheltuielilor eligibile de la Cap. 3 &lt; 10% din (cheltuieli eligibile de la subCap 1.2 + subCap. 1.3 + Cap.2 + Cap.4 );</li><li>- cheltuieli diverse și neprevăzute (Pct. 5.3) trebuie să fie trecute în rubrica neeligibil;</li><li>- actualizarea nu poate depăși 5% din totalul cheltuielilor eligibile.</li></ul> <p>Se verifică corectitudinea calculului.</p> <p>Se verifică corelarea datelor prezentate în Devizul general cu cele prezentate în studiul de fezabilitate.</p>



MINISTERUL AGRICULTURII  
ȘI DEZVOLTĂRII RURALE



PROIECT FINANȚAT DE  
UNIUNEA EUROPEANĂ





Asociația GAL  
Someș Transilvan

CIF: 28075798, Cont bancar: RO29CECEJ1430RON0685107  
BONȚIDA, str. Mihai Eminescu, nr. 446, com. Bonțida, jud. Cluj



Verificarea constă în asigurarea că toate costurile de investiții propuse pentru finanțare sunt eligibile și calculele sunt corecte iar Bugetul indicativ este structurat pe capitole și subcapitole.

Se completează matricea de verificare a Bugetului indicativ în format electronic, se tipărește și se atasează la E 1.2L FIȘA DE EVALUARE GENERALĂ A PROIECTULUI.

**1. Informațiile furnizate în cadrul bugetului indicativ din cererea de finanțare sunt corecte și sunt în conformitate cu devizul general devizele pe obiect precizate în Studiul de fezabilitate/ Documentația de Avizare a Lucrărilor de Intervenții/ Memoriul Justificativ?.**

După completarea matricei de verificare a Bugetului indicativ, dacă cheltuielile din cererea de finanțare corespund cu cele din devizul general și devizele pe obiect, neexistând diferențe, expertul bifează caseta corespunzătoare DA.

Observație:

a) Dacă există diferențe de încadrare, în sensul că unele cheltuieli neeligibile sunt trecute în categoria cheltuielilor eligibile, bugetul este retransmis solicitantului pentru recalculare, prin Fișa de solicitare a informațiilor suplimentare E3.4L.

Prin transmiterea formularului E3.4L de către solicitant cu bugetul corectat, expertul va modifica bugetul în Fișa E1.2L și bifează DA cu diferențe, motivându-și poziția în linia prevăzută în acest scop la rubrica Observații.

În cazul în care nu se efectuează corectura de către solicitant prin formularul E3.4L, expertul bifează NU și își motivează poziția în linia prevăzută în acest scop la rubrica Observații.

b) Dacă există mici diferențe de calcul în cererea de finanțare față de devizul general și devizele pe obiect, expertul efectuează modificările în buget și în matricea de verificare a Bugetului indicativ din fișa E1.2L (în baza informațiilor din formularul E3.4L trimis de către solicitant referitoare la diferențele de calcul, și bifează caseta corespunzătoare DA cu diferențe. În acest caz se vor oferi explicații în rubrica Observații.

În cazul în care nu se efectuează corectura de către solicitant prin formularul E3.4L, expertul bifează NU și își motivează poziția în linia prevăzută în acest scop la rubrica Observații.

Cererea de finanțare este declarată eligibilă prin bifarea casuței corespunzătoare DA/DA cu diferențe.



MINISTERUL AGRICULTURII  
ȘI DEZVOLTĂRII RURALE





Asociația GAL  
Someș Transilvan

CIF: 28075798, Cont bancar: RO29CECEJ1430RON0685107  
BONȚIDA, str. Mihai Eminescu, nr. 446, com. Bonțida, jud. Cluj



c) În cazul în care o parte din investiție nu respectă criteriile de eligibilitate se va solicita prin Fișa de solicitare a informațiilor suplimentare E3.4L corectarea bugetului. Dacă solicitantul renunță la acea parte de investiție și funcționalitatea nu este asigurată, atunci proiectul este neeligibil în întregul lui.

d) Pentru tronsoanele de drum forestier care la verificarea pe teren nu s-au identificat ca eligibile, se va solicita, prin Fișa de solicitare a informațiilor suplimentare E3.4L, corectarea bugetului indicativ cu trecerea cheltuielilor aferente acestora în coloana cheltuielilor neeligibile. Dacă nu se poate recalcula din informațiile prezentate în proiect și respectiv în amenajamentul silvic, odată cu solicitarea corectării bugetului, se solicită și clarificări privind suprafața de fond forestier deservită de tronsonul/tronsoanele neeligibile/e.

Dacă solicitantul renunță la acea parte de investiție și funcționalitatea nu este asigurată, atunci proiectul este neeligibil în întregul lui.

**2. Verificarea corectitudinii ratei de schimb. Rata de conversie între Euro și moneda națională pentru România este cea publicată de Banca Central Europeană pe Internet la adresa: <<http://www.ecb.int/index.html>> (se anexează pagina conținând cursul BCE din data întocmirii Studiului de fezabilitate/Documentația de Avizare a Lucrărilor de Intervenții):**

Expertul verifică dacă data și rata de schimb din cererea de finanțare și cea utilizată în devizul general din studiul de fezabilitate/ Documentația de Avizare a Lucrărilor de Intervenții/ Memoriul Justificativ, corespund cu cea publicată de Banca Central Europeană pe Internet la adresa: <<http://www.ecb.int/index.html>>. Expertul va atașa pagina conținând cursul BCE din data întocmirii Studiului de fezabilitate/ Documentația de Avizare a Lucrărilor de Intervenții/ Memoriului Justificativ.

Dacă în urma verificării se constată că aceasta corespunde, expertul bifează caseta corespunzătoare DA. Dacă aceasta nu corespunde, expertul bifează caseta corespunzătoare NU și înștiințează solicitantul în vederea clarificării prin Fișa de solicitare a informațiilor suplimentare E3.4L.

**3. Sunt investițiile eligibile în conformitate cu specificațiile sub-măsurii ?**

Se verifică dacă cheltuielile neeligibile din fișa măsurii din SDL și/sau cele specifice tipurilor de operațiuni, conform prevederilor regulamentelor europene sunt incluse în devizele pe obiecte și bugetul indicativ.

Se verifică lista investițiilor și costurilor neeligibile și cu prevederile Hotărârii de Guvern nr. 226/2015 privind stabilirea cadrului general de implementare a măsurilor cofinanțate din



MINISTERUL AGRICULTURII  
ȘI DEZVOLTĂRII RURALE





Asociația GAL  
Someș Transilvan

CIF: 28075798, Cont bancar: RO29CECEJ1430RON0685107  
BONȚIDA, str. Mihai Eminescu, nr. 446, com. Bonțida, jud. Cluj



Fondul European Agricol pentru Dezvoltare Rurală prin Programul Național de Dezvoltare Rurală 2014 – 2020, cu modificările și completările ulterioare.

Se verifică lista investițiilor și costurilor neeligibile și cu prevederile cap. 8.1 din Programul Național de Dezvoltare Rurală 2014 – 2020.

**4. Costurile generale ale proiectului** (acele costuri necesare pentru pregătirea și implementarea proiectului, constând în cheltuieli pentru consultanță, proiectare, monitorizare și management, inclusiv onorariile pentru consiliere privind durabilitatea economică și de mediu, taxele pentru eliberarea certificatelor, precum și cele privind obținerea avizelor și autorizațiilor necesare implementării proiectelor, prevăzute în legislația națională) **direct legate de realizarea investiției, nu depășesc 10% din costul total eligibil al proiectului, respectiv 5% pentru acele proiecte care nu includ construcții?**

Dacă aceste costuri se încadrează în procentele specificate mai sus, expertul bifează DA în caseta corespunzătoare, în caz contrar bifează NU și își motivează poziția în linia prevăzută în acest scop la rubrica Observații Prin transmiterea formularului E3.4L de către solicitant cu bugetul corectat, expertul completează bugetul din fișa E1.2L și bifează DA cu diferențe și își motivează poziția în linia prevăzută în acest scop la rubrica Observații.

În cazul în care nu se efectuează corectura de către solicitant, expertul bifează NU și își motivează poziția în linia prevăzută în acest scop la rubrica Observații.

Cererea de finanțare este declarată eligibilă prin bifarea căsuței corespunzătoare DA/DA cu diferențe.

**5. Cheltuielile diverse și neprevăzute (Cap. 5.3) din Bugetul indicativ sunt încadrate în rubrica neeligibil ?**

Expertul verifică în bugetul indicativ dacă valoarea cheltuielilor diverse și neprevăzute este trecută la rubrica cheltuieli neeligibile.

Dacă aceste costuri se încadrează la rubrica neeligibile, expertul bifează DA în caseta corespunzătoare, în caz contrar solicită corectarea bugetului indicativ prin formularul E3.4L.

Prin transmiterea formularului E3.4L de către solicitant cu bugetul corectat, expertul completează bugetul din fișa E1.2L și bifează DA cu diferențe și își motivează poziția în linia prevăzută în acest scop la rubrica Observații.

În cazul în care solicitantul nu transmite formularul E3.4L cu bugetul corectat, expertul bifează NU și își motivează poziția în linia prevăzută în acest scop la rubrica Observații.



MINISTERUL AGRICULTURII  
ȘI DEZVOLTĂRII RURALE





Asociația GAL  
Someș Transilvan

CIF: 28075798, Cont bancar: RO29CECEJ1430RON0685107  
BONȚIDA, str. Mihai Eminescu, nr. 446, com. Bonțida, jud. Cluj



Cererea de finanțare este declarată eligibilă prin bifarea căsuței corespunzătoare DA/DA cu diferențe.

#### **6. TVA-ul este corect încadrat în coloana cheltuielilor neeligibile/ eligibile?**

**Taxa pe valoarea adăugată este cheltuială neeligibilă, cu excepția cazului în care aceasta nu se poate recupera în temeiul legislației naționale privind TVA-ul și a prevederilor specifice pentru instrumente financiare.**

Expertul verifică dacă solicitantul a bifat căsuța corespunzătoare în declarația pe propria răspundere de la secțiunea F din cererea de finanțare.

Dacă solicitantul este plătitor de TVA, valoarea TVA aferent cheltuielilor eligibile purtătoare de TVA, este trecută în coloana cheltuielilor neeligibile?

Expertul verifică dacă valoare TVA este trecută în coloana cheltuielilor neeligibile, în cazul în care solicitantul a declarat că este plătitor de TVA, și bifează DA în căsuța corespunzătoare.

Expertul va bifa căsuța NU în cazul în care solicitantul este plătitor de TVA și valoarea TVA este trecută în coloana cheltuielilor eligibile și va opera modificările în bugetul indicativ, motivându-și decizia la rubrica Observații.

Dacă solicitantul este neplătitor de TVA, valoarea TVA aferentă cheltuielilor eligibile purtătoare de TVA, poate fi trecută în coloana cheltuielilor eligibile sau neeligibile.

Expertul va bifa DA în căsuța corespunzătoare dacă TVA este trecut în coloana cheltuielilor eligibile și verifică dacă valoarea TVA se referă numai la valoarea cheltuielilor eligibile purtătoare de TVA.

În cazul identificării unor diferențe, expertul verifică corectitudinea valorii TVA și bifează DA cu diferențe și va opera modificările în bugetul indicativ, motivându-și decizia la rubrica Observații.



MINISTERUL AGRICULTURII  
ȘI DEZVOLTĂRII RURALE





Asociația GAL  
Someș Transilvan

CIF: 28075798, Cont bancar: RO29CECEJ1430RON0685107  
BONȚIDA, str. Mihai Eminescu, nr. 446, com. Bonțida, jud. Cluj



#### D. Verificarea rezonabilității prețurilor.

##### 1. Prețurile utilizate la întocmirea devizelor se încadrează în prevederile H.G. nr. 363/2010 cu completările și modificările ulterioare ?

Expertul compară costul total al investiției (fără TVA) din Devizul General, cu valoarea costurilor stabilite de AFIR pentru lucrări de investiții. În situația în care valoarea unitară din cererea de finanțare este mai mare decât cea stabilită de AFIR pentru același tip de investiție, se solicită justificări privind fundamentarea costurilor adoptate și, după caz, elaborarea de devize pe obiect distincte pentru categoriile de lucrări incluse în calculul costului, după cum urmează :

- în cazul în care expertul constată că valoarea totală (fără TVA) din bugetul propus în cererea de finanțare prezintă o abatere cuprinsă între 0 și 10% în plus față de costul de referință, îl va considera eligibil fără a începe o aprofundare a rezultatului;
- în cazul în care expertul constată că valoarea totală (fără TVA) din bugetul propus în cererea de finanțare prezintă o abatere între 10.01% și 30% în plus față de costul de referință, va efectua o analiză aprofundată a proiectului pentru verificarea valorii menționate mai sus pe baza elementelor specifice din cadrul acestuia. Totodată acesta va solicita informații suplimentare beneficiarului din care să reiasă foarte clar modalitatea de calcul a valorii totale (fără TVA). Expertul va decide, în funcție de documentele primite, eligibilitatea proiectului și va justifica detaliat în fișa de evaluare la rubrica observații decizia luată;
- în cazul în care expertul constată că valoarea totală (fără TVA) din bugetul propus în cererea de finanțare prezintă o abatere peste 30.01% în plus față de costul de referință, va efectua aceeași analiză aprofundată a proiectului ca în cazul de mai sus și va transmite proiectul împreună cu analiza efectuată, cu punctul sau de vedere, la sediul central. Experții de la sediul central vor evalua, din punct de vedere al rezonabilității prețurilor, valoarea totală (fără TVA) din bugetul propus în cererea de finanțare, iar în cazul în care consideră necesar vor solicita informații suplimentare. În urma acestei verificări experții vor decide dacă proiectul verificat respectă rezonabilitatea prețurilor.

În plus, în cazul în care se constată costuri aferente investiției de bază, cap. 4.1 din Devizul General, mai mari decât cele similare stabilite prin HG nr. 363/2010, expertul va analiza situația și va solicita clarificările necesare, după caz.

În funcție de răspuns și de analiza efectuată, expertul ajustează, dacă este cazul, bugetul indicativ și notifică solicitantul despre aceste modificări. Motivele care au condus la modificări ale bugetului sunt menționate la rubrica Observații.



MINISTERUL AGRICULTURII  
ȘI DEZVOLTĂRII RURALE





Asociația GAL  
Someș Transilvan

CIF: 28075798, Cont bancar: RO29CECEJ1430RON0685107  
BONȚIDA, str. Mihai Eminescu, nr. 446, com. Bonțida, jud. Cluj



## 2. Pentru lucrări, există în SF/DALI declarația proiectantului semnată și ștampilată privind sursa de prețuri ?

Expertul verifică existența precizărilor proiectantului privind sursa de prețuri din Studiul de fezabilitate/DALI, dacă declarația este semnată și ștampilată și bifează în caseta corespunzătoare DA sau NU.

Dacă proiectantul nu a indicat sursa de prețuri pentru lucrări, expertul înștiințează solicitantul prin formularul E3.4L pentru trimiterea declarației proiectantului privind sursa de prețuri, menționând că dacă aceasta nu este transmisă, cheltuielile devin neeligibile. După primirea declarației proiectantului privind sursa de prețuri, expertul bifează DA. Dacă în urma solicitării de informații, solicitantul nu furnizează declarația proiectantului privind sursa de prețuri, cheltuielile corespunzătoare devin neeligibile și expertul modifică bugetul indicativ respectiv valoarea totală eligibilă proiectului, în sensul diminuării acestuia cu costurile corespunzătoare.



MINISTERUL AGRICULTURII  
ȘI DEZVOLTĂRII RURALE





# Asociația GAL Someș Transilvan

CIF: 28075798, Cont bancar: RO29CECEJ1430RON0685107  
BONȚIDA, str. Mihai Eminescu, nr. 446, com. Bonțida, jud. Cluj



## E. Verificarea Planului Financiar

Plan Financiar Totalizator			
	Cheltuieli eligibile	Cheltuieli neeligibile	Total proiect
0	1	2	3
	Euro	Euro	Euro
<b>1. Ajutor public nerambursabil</b>			
<b>2. Cofinanțare privată, din care:</b>			
2.1 - autofinanțare			
2.2 - împrumuturi			
<b>3. Buget Local</b>			
<b>4. TOTAL PROIECT</b>			
Procent contribuție publică			
Avans solicitat			
Procent avans			

### Formule de calcul:

$$\text{Col.3} = \text{col.1} + \text{col.2}$$

$$\text{R.4} = \text{R.1} + \text{R.2} + \text{R.3}$$

$$\text{R.2} = \text{R.2.1} + \text{R.2.2}$$

### Restricții

$$\text{R.1, col.1} = \text{grad de intervenție} \% \times \text{R.4, col.1}$$

$$\text{Procent avans} = \text{Avans solicitat} / \text{Ajutor public nerambursabil} * 100$$

$$\text{X \%} = \text{procent contribuție publică}$$

### **1 Planul financiar este corect completat și respectă gradul de intervenție publică ?.**

Expertul verifică dacă intensitatea sprijinului este de max. 100 % pentru investițiile propuse și nu va depăși:

Expertul verifică dacă intensitatea sprijinului este de maximum:

- 90% pentru operațiunile generatoare de venit
- 100% pentru operațiunile generatoare de venit cu utilitate publică
- 100% pentru operațiunile negeneratoare de venit



MINISTERUL AGRICULTURII  
ȘI DEZVOLTĂRII RURALE





Asociația GAL  
Someș Transilvan

CIF: 28075798, Cont bancar: RO29CECEJ1430RON0685107  
BONȚIDA, str. Mihai Eminescu, nr. 446, com. Bonțida, jud. Cluj



**2 Proiectul se încadrează în plafonul maxim al sprijinului public nerambursabil stabilit de GAL prin fișa măsurii din SDL, fără a depăși valoarea maximă eligibilă nerambursabilă de 200.000 euro?**

Expertul verifică în Planul financiar, rândul „Ajutor public nerambursabil”, coloana 1, dacă cheltuielile eligibile corespund cu plafonul maxim precizat în fișa tehnică a măsurii din SDL și sunt în conformitate cu condițiile precizate.

Dacă valoarea eligibilă a proiectului se încadrează în plafonul maxim al sprijinului public nerambursabil, expertul bifează în caseta corespunzătoare DA.

Dacă valoarea eligibilă a proiectului depășește plafonul maxim al sprijinului public nerambursabil, expertul bifează în caseta corespunzătoare NU și își motivează poziția în linia prevăzută în acest scop la rubrica Observații.

**3 Avansul solicitat se încadrează într-un quantum de până la 50% din ajutorul public aferent proiectului ?**

Expertul verifică dacă avansul cerut de către solicitant reprezintă cel mult 50% din ajutorul public pentru investiții. Dacă da, expertul înscrie valoarea în Planul financiar și bifează caseta DA, în caz contrar solicită corectarea bugetului indicativ prin formularul E3.4L.

Prin transmiterea formularului E3.4L de către solicitant cu bugetul corectat, expertul înscrie valoarea în Planul financiar și bifează DA cu diferențe și își motivează poziția în linia prevăzută în acest scop la rubrica Observatii.

În cazul în care nu se efectuează corectura de către solicitant, expertul bifează NU și își motivează poziția în linia prevăzută în acest scop la rubrica Observatii.

În cazul în care potențialul beneficiar nu a solicitat avans, expertul bifează caseta *Nu este cazul*.



MINISTERUL AGRICULTURII  
ȘI DEZVOLTĂRII RURALE







## F. VERIFICAREA CRITERIILOR DE SELECTIE APLICATE DE CĂTRE GAL

Pentru fiecare criteriu de selecție aplicat de către GAL, verificarea se va realiza conform metodologiei de verificare a GAL, preluată din Ghidul solicitantului elaborat de GAL și Fișa de verificare a criteriilor de selecție întocmită de GAL (formular propriu), avizate de CDRJ, cu respectarea prevederilor Fișei măsurii din SDL.

Nr. Criter.	CRITERII DE SELECTIE	Punctaj	DOCUMENTE VERIFICATE	METODOLOGIE DE VERIFICARE:
1	<b>Principiul adresării mai multor comune;</b> Investiții care deservește populația mai multor comune din teritoriul GAL.	5	STUDIU DE FEZABILITATE/DOCUMENTAȚIE DE AVIZARE PENTRU LUCRĂRI DE INTERVENȚII/MEMORIU JUSTIFICATIV	Se verifică în STUDIU DE FEZABILITATE/DOCUMENTAȚIE DE AVIZARE PENTRU LUCRĂRI DE INTERVENȚII/MEMORIU JUSTIFICATIV, dacă solicitantul a descris cerințele necesare justificării îndeplinirii criteriului de selecție.
2	<b>Principiul dezvoltării turismului durabil, ecoturismul;</b> <ul style="list-style-type: none"><li>- Investiții în facilități care sprijină activități recreative</li><li>- Investiții care includ activități de informare și de creștere a conștientizării, de exemplu centre pentru vizitatori în zone protejate, acțiuni de publicitate, interpretare și cărări tematice;</li><li>- Investiții de uz public în infrastructura de agrement, în informarea turiștilor și în</li></ul>	30	STUDIU DE FEZABILITATE/DOCUMENTAȚIE DE AVIZARE PENTRU LUCRĂRI DE INTERVENȚII/MEMORIU JUSTIFICATIV	Se verifică în STUDIU DE FEZABILITATE/DOCUMENTAȚIE DE AVIZARE PENTRU LUCRĂRI DE INTERVENȚII/MEMORIU JUSTIFICATIV, dacă Investiția propusă spre finanțare se încadrează într-una dintre categoriile punctate prin acest criteriu de selecție.



# Asociația GAL Someș Transilvan

CIF: 28075798, Cont bancar: RO29CECEJ1430RON0685107  
BONȚIDA, str. Mihai Eminescu, nr. 446, com. Bonțida, jud. Cluj



	<p>infrastructura turistică la scară mică:</p> <ul style="list-style-type: none"><li>○ Demarcarea zonelor turistice; Amenajarea de trasee turistice pentru drumeții/ cicloturism/ echitație; Construirea, modernizarea și dotarea centrelor de informare turistică, informații și îndrumare pentru vizitatori; Construirea de adăposturi și facilități de siguranță legate de turismul responsabil și durabil; Amenajarea sau modernizarea unor puncte de belvedere sau puncte de observație, dotarea unor puncte de geocaching, etc.; Plasarea unor</li></ul>		
--	--	--	--



MINISTERUL AGRICULTURII  
ȘI DEZVOLTĂRII RURALE



PROIECT FINANȚAT DE  
UNIUNEA EUROPEANĂ



# Asociația GAL Someș Transilvan

CIF: 28075798, Cont bancar: RO29CECEJ1430RON0685107  
BONȚIDA, str. Mihai Eminescu, nr. 446, com. Bonțida, jud. Cluj



	<p>panouri informative, indicatoare, marcaje etc. (conectate la aplicație pe telefon unde pot fi găsite informații despre locul respectiv) ; Dezvoltarea sistemelor de rezervări online pentru servicii turistice; Etc.</p>			
3	<p><b>Principiul sprijinirii acțiunilor inovative;</b></p> <ul style="list-style-type: none"><li>- Investiții care includ o investiție nouă sau semnificativ îmbunătățită în privința caracteristicilor sau scopului deservit.</li><li>- Investițiile inovative pot fi noi pentru teritoriu sau pentru comuna.</li></ul>	30	STUDIU DE FEZABILITATE/DOCUMENȚAȚIE DE AVIZARE PENTRU LUCRĂRI DE INTERVENȚII/MEMORIU JUSTIFICATIV	Se verifică în STUDIU DE FEZABILITATE/DOCUMENȚAȚIE DE AVIZARE PENTRU LUCRĂRI DE INTERVENȚII/MEMORIU JUSTIFICATIV, dacă solicitantul a descris cerințele necesare justificării îndeplinirii criteriului de selecție.
4	<p><b>Principiul conservării patrimoniului local;</b></p> <ul style="list-style-type: none"><li>- Investiții care deserveșc conservarea patrimoniului construit de dimensiuni mici;</li><li>- Acțiuni de inventariere pentru listarea</li></ul>	20	STUDIU DE FEZABILITATE/DOCUMENȚAȚIE DE AVIZARE PENTRU LUCRĂRI DE INTERVENȚII/MEMORIU JUSTIFICATIV	Se verifică în STUDIU DE FEZABILITATE/DOCUMENȚAȚIE DE AVIZARE PENTRU LUCRĂRI DE INTERVENȚII/MEMORIU JUSTIFICATIV, dacă Investiția propusă spre finanțare se încadrează într-una dintre categoriile punctate prin acest criteriu de



MINISTERUL AGRICULTURII  
ȘI DEZVOLTĂRII RURALE



PROIECT FINANȚAT DE  
UNIUNEA EUROPEANĂ



# Asociația GAL Someș Transilvan

CIF: 28075798, Cont bancar: RO29CECEJ1430RON0685107  
BONȚIDA, str. Mihai Eminescu, nr. 446, com. Bonțida, jud. Cluj



	locațiilor de patrimoniu cultural/natural; - Întreținerea/dotarea muzeelor; - Conservarea patrimoniului nematerial cum ar fi muzica, folclorul, etnologia (identificarea, documentarea, cercetarea, prezervarea, protecția, promovarea, punerea în valoare, transmiterea, precum și revitalizarea diferitelor aspecte ale patrimoniului imaterial);			selecție.
5	<b>Principiul încurajării parteneriatelor public-privat;</b> - Proiecte inițiate de parteneriate între APL și o entitate privată/ONG.	5	ACORD DE PARTENERIAT	Se verifică dacă investiția este realizată în parteneriat conform unui acord de parteneriat prin care sunt demarcate responsabilități clare tuturor partenerilor.
6	<b>Investiții în dotarea infrastructurilor educaționale;</b> - Investiții în dotarea grădinițelor - Investiții în dotarea instituțiilor de învățământ filiera tehnologică cu profil resurse naturale și protecția	5	STUDIU DE FEZABILITATE/DOCUMENTAȚIE DE AVIZARE PENTRU LUCRĂRI DE INTERVENȚII/MEMORIU JUSTIFICATIV	Se verifică în STUDIU DE FEZABILITATE/DOCUMENTAȚIE DE AVIZARE PENTRU LUCRĂRI DE INTERVENȚII/MEMORIU JUSTIFICATIV, dacă Investiția propusă spre finanțare se încadrează într-una dintre categoriile punctate prin acest criteriu de selecție.



MINISTERUL AGRICULTURII  
ȘI DEZVOLTĂRII RURALE



PROIECT FINANȚAT DE  
UNIUNEA EUROPEANĂ



# Asociația GAL Someș Transilvan

CIF: 28075798, Cont bancar: RO29CECEJ1430RON0685107  
BONȚIDA, str. Mihai Eminescu, nr. 446, com. Bonțida, jud. Cluj



	<p>mediului și a școlilor profesionale în domeniul agricol;</p> <ul style="list-style-type: none"><li>- Investiții în dotarea creșelor precum și a infrastructurii de tip after-school, numai a celor din afara incintei școlilor din mediul rural</li></ul>			
7	<p><b>Proiecte care includ folosirea surselor de energie regenerabilă</b></p> <ul style="list-style-type: none"><li>- Investiția prevede utilizarea unor surse regenerabile.</li></ul>	5	<p>STUDIU DE FEZABILITATE/DOCUMENTAȚIE DE AVIZARE PENTRU LUCRĂRI DE INTERVENȚII/MEMORIU JUSTIFICATIV</p>	<p>Se verifică în STUDIU DE FEZABILITATE/DOCUMENTAȚIE DE AVIZARE PENTRU LUCRĂRI DE INTERVENȚII/MEMORIU JUSTIFICATIV, dacă solicitantul a descris cerințele necesare justificării îndeplinirii criteriului de selecție și dacă a prevăzut cheltuieli aferente acestora.</p> <p>În cazul în care în STUDIU DE FEZABILITATE/DOCUMENTAȚIE DE AVIZARE PENTRU LUCRĂRI DE INTERVENȚII/MEMORIU JUSTIFICATIV solicitantul a prevăzut cheltuieli aferente criteriilor de selecție, expertul acordă punctajul aferent.</p>
<b>TOTAL</b>		<b>100</b>		

**Punctaj minim: 10 puncte**

**Criteriile de departajare ale proiectelor cu același punctaj:**

- **Principiul încurajării parteneriatelor public-privat**  
Proiecte inițiate de un parteneriat între APL și o entitate privată/ONG, pe baza



MINISTERUL AGRICULTURII  
ȘI DEZVOLTĂRII RURALE





# Asociația GAL Someș Transilvan

CIF: 28075798, Cont bancar: RO29CECEJ1430RON0685107  
BONȚIDA, str. Mihai Eminescu, nr. 446, com. Bonțida, jud. Cluj



unui acord de parteneriat.

➤ **Principiul dezvoltării turismului durabil, ecoturismul**

În cadrul documentației depuse, solicitantul demonstrează că investiția sprijină activități recreative / de informare și de creștere a conștientizării sau investiția este de uz public în infrastructura de agrement, în informarea turiștilor și în infrastructura turistică la scară mică.



MINISTERUL AGRICULTURII  
ȘI DEZVOLTĂRII RURALE





Asociația GAL  
Someș Transilvan

CIF: 28075798, Cont bancar: RO29CECEJ1430RON0685107  
BONȚIDA, str. Mihai Eminescu, nr. 446, com. Bonțida, jud. Cluj



## Procedura de evaluare și selecție a proiectelor depuse în cadrul SDL PRIMIREA ȘI EVALUAREA PROIECTELOR

### FLUXUL PROCEDURAL PENTRU ACCESAREA FONDURILOR NERAMBURSABILE

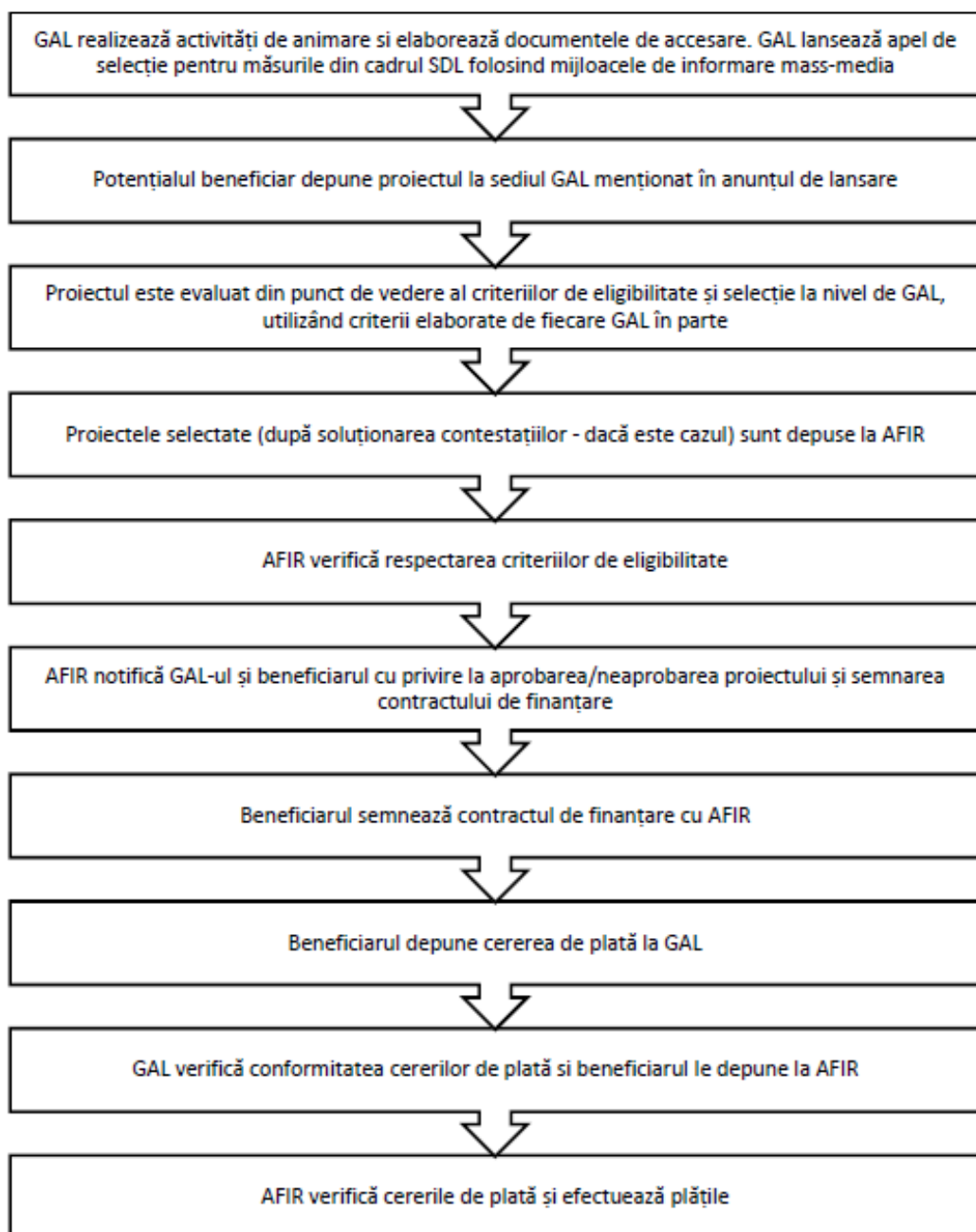

MINISTERUL AGRICULTURII  
ȘI DEZVOLTĂRII RURALE





## Asociația GAL Someș Transilvan

CIF: 28075798, Cont bancar: RO29CECEJ1430RON0685107  
BONȚIDA, str. Mihai Eminescu, nr. 446, com. Bonțida, jud. Cluj



**Perioada de depunere a proiectelor: 11.10.2018-12.11.2018**

**Punctajul minim admis la finanțare: 10 puncte**

### **Primirea și evaluarea proiectelor depuse, inclusiv termenele stabilite:**

Proiectele se depun la biroul GAL Someș Transilvan din loc. Bonțida, str. Mihai Eminescu nr. 446 în intervalul orar 09:00-14:00 de luni până joi, iar vineri între orele 09:00-12:00.

Responsabilul din cadrul GAL înregistrează Cererea de finanțare în Registrul proiectelor, aplică acestuia un număr de înregistrare, iar solicitantul primește un bon cu acest număr de înregistrare.

Proiectul va fi înaintat departamentului tehnic responsabil de evaluarea proiectelor, care va efectua următorii pași:

- Verificarea conformității proiectului
- Verificarea eligibilității proiectului
- Verificarea criteriilor de selecție îndeplinite prin proiect.

GAL poate să solicite beneficiarului clarificări referitoare la îndeplinirea condițiilor de eligibilitate și selecție, dacă este cazul. Nu se vor lua în considerare clarificările de natură să modifice datele inițiale ale proiectului depus. Clarificările admise de GAL vor face parte integrantă din Cererea de finanțare și vor fi luate în considerare și de experții AFIR, în cazul în care proiectul va fi selectat.

### **Perioada de elaborare a raportului de evaluare:**

Pentru toate proiectele evaluate la nivelul GAL, evaluatorii, stabiliți cu respectarea prevederilor SDL, vor verifica eligibilitatea proiectelor îndeplinirea principiilor de selecție și vor acorda punctajele aferente fiecărei cereri de finanțare. Toate verificările se realizează pe evaluări documentate, în baza unor fișe de verificare elaborate la nivelul GAL, datate și semnate de experții evaluatori angajați de GAL în termen de 60 de zile de la închiderea sesiunii de depunere a proiectelor.

**Rezultatele procesului de evaluare, în primă fază se consemnează în Raportul de Selecție Intermediar.** Acesta va fi semnat de către toți membrii prezenți ai Comitetului de Selecție. (reprezentanți legali sau alte persoane mandatate în acest sens de către respectivele entități juridice, în conformitate cu prevederile statutare), specificându-se apartenența la mediul privat sau public - cu respectarea precizărilor din PNDR, cel puțin 51% din voturi sunt exprimate de parteneri din mediul privat și societate civilă. De asemenea, Raportul de selecție va prezenta semnătura reprezentantului CDRJ, care supervizează procesul de selecție. Avizarea Raportului de selecție de către reprezentantul CDRJ reprezintă garanția faptului că procedura de selecție a proiectelor s-a desfășurat



MINISTERUL AGRICULTURII  
ȘI DEZVOLTĂRII RURALE







Asociația GAL  
Someș Transilvan

CIF: 28075798, Cont bancar: RO29CECEJ1430RON0685107  
BONȚIDA, str. Mihai Eminescu, nr. 446, com. Bonțida, jud. Cluj



corespunzător și s-au respectat principiile de selecție din fișa măsurii din SDL, precum și condițiile de transparență care trebuiau asigurate de către GAL.

Raportul de Selecție Intermediar va fi datat, avizat și de către Președintele GAL/Reprezentantul legal al GAL sau de un alt membru al Consiliului Director al GAL mandatat în acest sens.

Raportul de Selecție Intermediar se va completa în ziua întrunirii Comitetului de selecție a proiectelor și va fi publicat pe site-ul GAL: [www.galgrisulnegru.ro](http://www.galgrisulnegru.ro), în următoarea zi a aprobării acestuia. În baza Raportului de Selecție Intermediar, GAL va notifica aplicanții cu privire la rezultatele procesului de evaluare și selecție.

**Desfășurarea procedurii de soluționare a contestațiilor, inclusiv perioada și locația de depunere a contestațiilor:**

Rezultatele procedurii de evaluare consemnate în Raportul de Selecție Intermediar și publicate pe site-ul GAL-ului pot fi contestate în termen de maximum 5 zile lucrătoare de la data primirii notificării de către solicitanți, respectiv în termen de maximum 15 zile de la data postării Raportului de Selecție Intermediar pe pagina de internet a GAL. Contestatiile vor fi depuse la sediul GAL și vor fi soluționate în termen de 30 de zile lucrătoare.

**Perioada de elaborare a raportului de soluționare a contestațiilor și a raportului de selecție final:** 30 zile lucrătoare de la depunerea ultimei contestații.

După soluționarea contestațiilor de către Comisia de Soluționare a Contestațiilor, GAL va publica Raportul de Contestații și Raportului de Selecție Final pe pagina proprie de internet, respectiv va notifica aplicanții cu privire la rezultatele procesului.

Comisia de Soluționare a Contestațiilor, este constituită din alți membri decât cei care sunt în componența Comitetului de Selecție, păstrând însă aceiași reprezentativitate.

Dacă după parcurgerea perioadei de contestații nu intervin modificări în ceea ce privește Raportul intermediar de selecție, se poate reîntruni Comitetul de Selecție în vederea aprobării Raportului de Selecție final sau GAL poate emite o Notă asumată și semnată de președintele /reprezentantul legal GAL (sau o persoană mandatată în acest sens) în care vor fi descrise toate etapele procedurii de evaluare și selecție aplicată și faptul că, după parcurgerea tuturor etapelor, asupra Raportului Intermediar de Selecție nu au intervenit modificări, acesta devenind



MINISTERUL AGRICULTURII  
ȘI DEZVOLTĂRII RURALE



PROIECT FINANȚAT DE  
UNIUNEA EUROPEANĂ



Asociația GAL  
Someș Transilvan

CIF: 28075798, Cont bancar: RO29CECEJ1430RON0685107  
BONȚIDA, str. Mihai Eminescu, nr. 446, com. Bonțida, jud. Cluj



Raport final de selecție la data semnării Notei. GAL are obligația de a atașa această Notă la documentele emise de GAL care însoțesc proiectele selectate depuse la AFIR, precum și de a transmite o copie scanată a acestora către CDRJ spre informare.

#### **Modalitatea de desfășurare a procesului de selecție a proiectelor:**

Toate verificările efectuate de către evaluatori vor respecta principiul de verificare "4 ochi", respectiv vor fi semnate de către doi experți.

Fiecare persoană implicată în procesul de evaluare și selecție a proiectelor de la nivelul GAL (evaluatori, membrii Comitetului de Selecție și membrii Comisiei de soluționare a contestațiilor) are obligația de a respecta prevederile OG nr. 66/2011 privind evitarea conflictului de interese și prevederile Cap. XII al SDL - "Descrierea mecanismelor de evitare a posibilelor conflicte de interese conform legislației naționale".

Dacă pe parcursul implementării strategiei, în cadrul procesului de evaluare și selecție la nivelul GAL a unor proiecte, apar situații generatoare de conflict de interese, expertul GAL/expertul cooptat este obligat să se abțină de la luarea deciziei sau participarea la luarea unei decizii și să informeze managerul GAL, în vederea înlocuirii cu un alt expert evaluator.

Dacă, în urma verificărilor ulterioare, realizate de departamentele AFIR/DGDR AM PNDR/MADR se constată că nu s-au respectat regulile de evitare a conflictului de interese, așa cum sunt definite în legislația în vigoare, proiectul respectiv va fi declarat neeligibil, iar dacă a fost finanțat se va proceda la recuperarea sumelor conform legislației în vigoare.

Punctajul aferent criteriilor de selecție prevăzute în fișele măsurilor din SDL, se stabilește de către Comitetul Director GAL, prioritate având criteriile care privesc aspectele inovative stabilite în SDL, caracteristice abordării LEADER.

Pentru selecția proiectelor, GAL prezintă „Fișa de verificare a criteriilor de selecție” (intocmită în baza Manualului de procedură antementionat, de către experții compartimentului tehnic al GAL) pentru fiecare proiect în parte, și Comitetul de Selecție stabilește ierarhia acestor punctaje totale și proiectele care sunt selectate (în limita alocării bugetare pe măsura din SDL).



MINISTERUL AGRICULTURII  
ȘI DEZVOLTĂRII RURALE





# Asociația GAL Someș Transilvan

CIF: 28075798, Cont bancar: RO29CECEJ1430RON0685107  
BONȚIDA, str. Mihai Eminescu, nr. 446, com. Bonțida, jud. Cluj



Selecția se face aplicând regula de „dublu cvorum”, respectiv pentru validarea voturilor, este necesar ca în momentul selecției să fie prezenți cel puțin 50% din membrii Comitetului de Selecție.

Dacă unul dintre proiectele depuse pentru selecție aparține unuia dintre membrii comitetului de selecție, persoana/organizația în cauză nu are drept de vot și nu va participa la întâlnirea comitetului respectiv.

## **Componența și obligațiile comitetului de selecție și a comitetului de soluționare a contestațiilor:**

Membrii Comitetului de Selecție format din minimum 7 membri ai parteneriatului (pentru fiecare membru al comitetului de selecție se va stabili de asemenea, un membru supleant) din care vor fi prezenți minim 51% pentru entități private și societatea civilă din totalul membrilor care compun comitetul de selecție și ai Comisiei de Soluționare a Contestațiilor format din minimum 3 membri ai parteneriatului (pentru fiecare membru al comitetului de soluționare a contestațiilor se va stabili de asemenea, un membru supleant), în îndeplinirea atribuțiilor ce le revin, au următoarele obligații:

- de a respecta confidențialitatea lucrărilor și imparțialitatea în adoptarea deciziilor Comitetului de Selecție și Comisiei de Soluționare a Contestațiilor;
- adoptarea deciziilor în urma soluționării contestațiilor se face de către membri prezenți ai Comisiei de Soluționare a Contestațiilor, prin vot majoritar;
- se vor elabora decizii și vor fi adoptate de Comitetul de selecție sau respectiv a Comisiei de Soluționare a Contestațiilor, dacă este cazul de o contestație.

dacă unul din proiectele depuse pentru selectare, aparține unuia din membrii Comitetului de Selecție și ale Comisiei de Soluționare a Contestațiilor, persoana în cauză (organizația), nu are drept de vot și nu va participa la întâlnirea comitetului respectiv.

## **Data și modul de anunțare a rezultatelor procesului selecție:**

- Raportul de selecție se va completa în ziua întrunirii Comitetului de selecție a proiectelor și va fi publicat pe site-ul GAL: [www.galsomestransilvan.ro](http://www.galsomestransilvan.ro), în următoarea zi a aprobării acestuia;
- În baza Raportului de selecție beneficiarii vor fi notificați cu privire la rezultatul procesului de evaluare și selecție



MINISTERUL AGRICULTURII  
ȘI DEZVOLTĂRII RURALE





## Asociația GAL Someș Transilvan

CIF: 28075798, Cont bancar: RO29CECEJ1430RON0685107  
BONȚIDA, str. Mihai Eminescu, nr. 446, com. Bonțida, jud. Cluj



### Alte informații pe care GAL le consideră relevante:

- Toate Contractele/Deciziile de finanțare (C1.1L/C1.0L) se întocmesc și se aprobă la nivel CRFIR și se semnează de către beneficiar, cu respectarea termenelor prevăzute de Manualul de procedură pentru evaluarea, selectarea și contractarea cererilor de finanțare.
- Efectuarea conformității se va realiza înainte de semnarea Contractului de Finanțare și constă în verificarea Cererii de Finanțare, respectiv dacă documentele originale aflate în posesia solicitantului corespund cu Cererea de Finanțare depusă pe format de hârtie.
- Pentru Beneficiarul care a optat pentru avans în vederea demarării investiției în formularul Cererii de Finanțare, AFIR poate să acorde un avans de maxim 50% din valoarea eligibilă nerambursabilă. Avansul poate fi solicitat de beneficiar până la depunerea primei Cereri de plată. Beneficiarul poate primi avansul numai după avizarea achiziției prioritar majoritară de către AFIR.
- În funcție de tipul de beneficiar (public/privat) conform fișei măsurii în care se încadrează proiectul, beneficiarii vor aplica fie legislația de achiziții publice, precum și Manualul de achiziții publice și Instrucțiunile de achiziții pentru beneficiari publici, fie Manualul operațional de achiziții pentru beneficiarii privați ai PNDR 2014-2020 și Instrucțiunile de achiziții pentru beneficiarii privați, în conformitate cu cerințele Autorității Contractante.
- În etapa de autorizare a plăților, toate cererile de plată trebuie să fie depuse inițial la GAL pentru efectuarea conformității, iar ulterior, când se depun la AFIR, la dosarul cererii de plată, se va atașa și fișa de verificare a conformității emisă de GAL.
- Beneficiarii au obligația de a depune la GAL și la AFIR Declarațiile de eşalonare, conform prevederilor Contractului /Deciziei de finanțare. Pentru depunerea primului dosar de plată, se vor avea în vedere prevederile HG nr. 226/2015, cu modificările și completările ulterioare, în vigoare la data depunerii Dosarului Cererii de Plată.

### Date de contact unde solicitantii pot obține informații detaliate:

Asociația GAL Someș Transilvan

Str. Mihai Eminescu, Nr. 446, Loc. Bonțida, Jud. Cluj.

Tel: 0264 262 003

e-mail: [galsomestransilvan@yahoo.com](mailto:galsomestransilvan@yahoo.com)

site: [www.galsomestransilvan.ro](http://www.galsomestransilvan.ro)



MINISTERUL AGRICULTURII  
ȘI DEZVOLTĂRII RURALE

